

# Vindkraftverk

Större än 50 kW

december 2014

Internetadress: <http://www.vindstat.nu>

## Vindproducerad el från registrerade verk

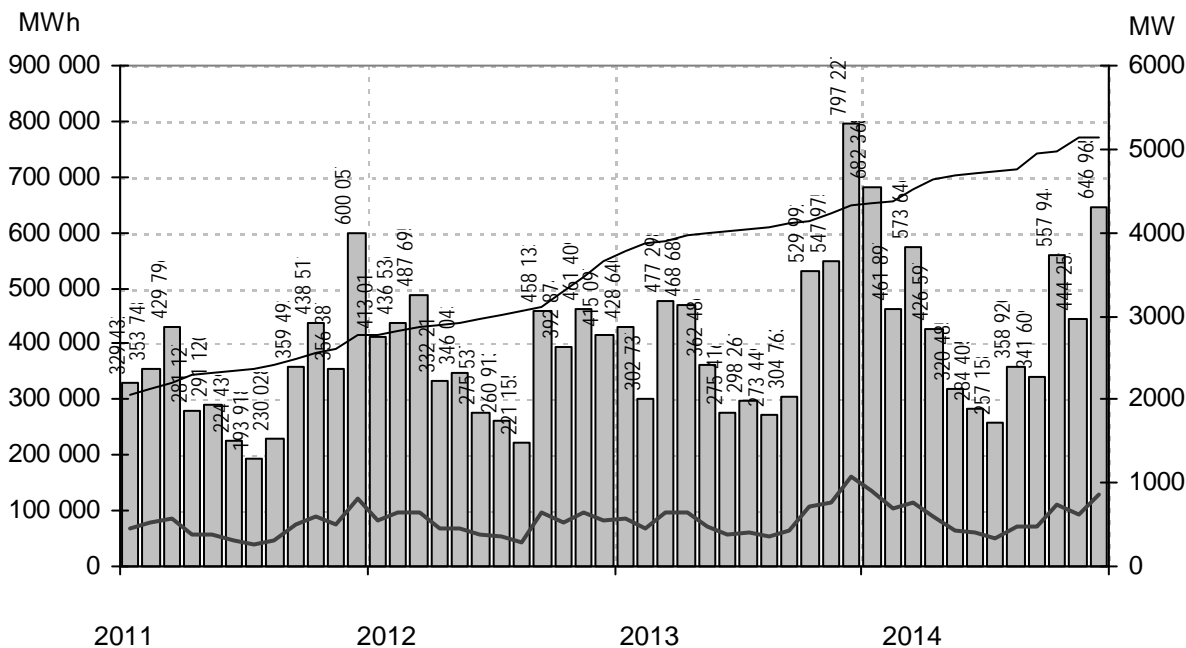

Staplarna visar producerad energi per månad i MWh, linjerna visar installerad effekt respektive månadens medeleffekt i MW

## Sammanfattning

Totalt installerad effekt	(MW)	5151
Antal verk	(st)	2927
Rapporterade denna månad	(st)	1390
Elproduktion		
2012	(MWh)	4 500 613
2013	(MWh)	5 066 923
2014	(MWh)	5 356 245
Rapporterat denna månad	(MWh)	646 965
Medeleffekt denna månad	(MW)	870

### Vindens energiinnehåll

Månaden jämfört med samma månad tidigare år	147 %
Året hittills jämfört med samma period under tidigare år	104 %
Senaste 12 månaderna jämfört med samma period under tidigare år	104 %

### Förklaringar till tabellen på följande sidor

Ber	Av ägaren lämnad uppgift på beräknad elproduktion		
Årtal	Sammanlagd elproduktion under respektive år		
12mån	Elproduktion och tillgänglighet senaste 12 månaderna		
Månad	Elproduktion under månaden		
Tid	Andel av månaden som generatorm varit inkopplad på nät		
*	Nytt verk		
AHT	Avläst hindertid		
MS	Mindre störning	PU	Planerat underhåll
YNS	Yttre nätstörning	ÖPS	Övrigt planerat stopp
ÖYS	Övrig yttre störning	TF	Tekniskt fel

### Ett projekt finansierat av Energimyndigheten

Sammanställningen gjord 2015-01-09

Ansvarig:  
Nils-Erik Carlstedt Vindstat ABE-post: [nilserik.carlstedt@vindstat.com](mailto:nilserik.carlstedt@vindstat.com)  
Telefon: 070 - 539 54 67

Ny *	Effekt (kW) Hög	Fabrikat Lag	Nr Anläggning Benämning, Ort	Placering Karta	D/H (m)	I drift	Ber MWh	2012 MWh	2013 MWh	2014 MWh	12mån MWh	12mån %	Månad MWh	Tid %	Hindertid (tim)							
															AHT	MS	VNS	OVS	PU	OPS	TF	
95	20	Tellus	37 Södra Bäckebo,Ålem	G5c	19/41	920225	110	56	59	63	63	98,2	6	71	0							
100		Vestas	501 Seglabergera I,Laholm	C4e	20/24	880927	205	92	101	116	116	100	13	71	0							
150		WindWorld	15 Snaigsto,Näs	I5i	28/31	900202	455	245	274	188	188	100										
150		WindWorld	16 Tjautet,Näs	I5i	28/31	900203	455		94	173	173	100										
150		WindWorld	73 Arendala,Lund	C2f	27/40	930522	416	408	371	417	417	100	46	81								
150		WindWorld	107 Stureholms gård,Ödåkra	C3d	27/41	940801	380	325	268	320	320	100	37	73								
150		WindWorld	144 Nygården 4:1,Nygården	C9a	27/41	950927	260	206	71	224	224	100	23	64								
225	50	Vestas	22 Braheskolan,Visingsö	E7g	27/30	901206	500	368	404	363	363	100	56	94	0							
225	50	Vestas	24 Ölandstok,Grönhögen	G3i	27/30	910710	580	480	484	481	481	98,8	64	92	2							
225	50	Vestas	25 Solvåndan,Grönhögen	G3i	27/30	910710	580	457	437	439	439	95,3	63	92	2							
225	50	Vestas	33 Tovsippan,Grönhögen	G3i	27/30	911210	580	520	495	529	529	97,9	64	78	119							
225	50	Vestas	34 Vitsippan,Grönhögen	G3i	27/30	911210	580	448	393	511	511	99,5	69	92	5							
225	50	Vestas	54 Elmer I,Mosås	F10a	27/31	920626	280	205	203	194	194	94,6	21	50	241							
225	50	Vestas	56 Albert,Kistinge	C4e	27/32	920908	493	398	349	161	161	99,6										
225	50	Vestas	57 Erik,Kistinge	C4e	27/32	920908	493	369	323	150	150	99,9										
225	50	Vestas	63 Bösarp,Bösarp	C1i	27/25	921215	472	436	414	461	461	97,7	57	89	1							
225	50	Vestas	65 August,Visingsö	E7g	27/31	930107	480	349	320	324	324	82,9	57	94	2							
225	50	Vestas	68 Kristinelund 1,Ventlinge	G3i	27/31	930109	580	550	545	573	573	0	71	93	744							
225	50	Vestas	69 Kristinelund 2,Ventlinge	G3i	27/31	930109	580	533	509	562	562	0	68	92	744							
225	50	Vestas	70 Kristinelund 3,Ventlinge	G3i	27/31	930109	580	537	539	566	566	0	71	93	744							
225	50	Vestas	82 Österlervind,Simris	E2a	27/32	930923	480	491	502	529	529	99,7	59	91	0							
225	50	Vestas	83 Berta,Simris	E2a	27/32	930923	480	499	501	475	475	81	57	88	0	21						
225	50	Vestas	96 Viktor,Simris	E2a	27/32	940112	480	474	492	518	518	99,1	56	88	0	3						
225	50	Vestas	97 Almetorps Säteri,Lavad	C8e	27/32	940202	320	212	211	163	163	99,8										
225	50	Vestas	100 Gulsippa,Grönhögen	G3i	27/30	940126	580	430	437	451	451	99,7	61	92	7							
225	50	Vestas	101 Blåsippa,Grönhögen	G3i	27/30	940126	580	493	481	471	471	98	58	86	50							
225	50	Vestas	106 Kristinelund Nord,Ventlinge	G3i	27/31	940718	600	455	476	564	564	0	65	92	744							
225	50	Vestas	109 Lilla ELen,Tvååker	B5f	27/31	940820	460	405	360	169	169	99,8										
225	50	Vestas	110 El-Trendo,Tvååker	B5f	27/31	940820	460	434	381	176	176	99,9										
225	50	Vestas	111 Hällemöllan 1,Rönnäng	A7f	29/32	941021	600	613	587	596	596	98,8	76	83	3							
225	50	Vestas	112 Rosendal,Rosendal	B5f	27/31	940930	500	430	389	334	334	99,1										
225	50	Vestas	113 Elvira,Kistinge	C4e	27/31	940623	384	356	303	286	286	74	46	63	194							
225	50	Vestas	116 Sibylla af Ängholmen,Äng	A7f	29/31	941020	570	530	553	584	584	96,8	74	77	84							
225	50	Vestas	119 Hägvards,Hall	J7e	29/31	941215	410	396	287	226	226	55,7	46	0	1							
225	50	Vestas	120 Vivi,Visingsö	E7g	29/31	941228	530	492	483	459	459	98,8	68	93	0							
225	50	Vestas	121 Hornbore,Hamburgsund	A9c	29/31	941216	500	343	361	345	345	94,1	33	51	270							
225	50	Vestas	136 Nuntorpskolan,Brålanda	B8i	29/31	950824	325	19	202	223	223	98,6	21	59	0							
225	50	Vestas	142 Stella af Rönnäng,Rönnäng	A7f	29/31	950918	550	557	535	540	540	97,5	70	80	30							
225	50	Vestas	148 Önaholms Gård 5,Tveta	C10b	29/34	951108	417	333	365	361	361	97,8										
225	50	Vestas	178 Zephyrus af Hof,Älmestad	D7d	29/30	960221	332	205	196	216	216	97,8	19	57	148							
225	50	Vestas	200 Lunden,Gårdhem	B8c	29/30	960701	330	152	234	199	199	97,9										
225	50	Vestas	215 Kälvene,Kälvene	D7h	29/31	960828	330	277	264	298	298	97,7	31	73	12							
225	50	Vestas	233 Linnea,Grönhögen	G3i	29/32	961108	570	507	499	438	438	99,6										
225	50	Vestas	234 Gullivivan,Grönhögen	G3i	29/32	961107	570	474	459	479	479	97,1	56	87	35							
225	50	Vestas	235 Kristinelund 5,Ventlinge	G3i	27/31	961106	600	609	608	635	635	0	77	93	744							
225	50	Vestas	241 Mänsunen,Gislöv	E2a	29/32	970217	525	498	476	537	537	97,9	59	88	14							
225	50	Vestas	250 Ingel 3,Östra Ingelstad	D2c	29/32	971017	460	468	471	221	221	98,6										
225	50	Vestas	257 Hällemöllan 2,Rönnäng	A7f	29/32	971111	600	659	634	623	623	99,1	82	87	1							
225	50	Vestas	272 Agrivind,Grötlingbo	J5g	29/30	980110	580	443	385	483	483	99,1	45	88	23							
225	50	Vestas	368 Ann-EL-i,Hångsdala	D7h	29/30	990104	370	386	360	394	394	97,6	40	76	16							
225	50	Vestas	375 Gesvinto, Skåls Vindk,Näs	I5f	29/30	990508	620	565	514	564	564	99,3	80	95	1							
225	50	Vestas	502 Seglabergera II,Laholm	C4e	27/30	910118	411	312	412	412	412	96,8	51	83	0							
225	50	Vestas	503 Seglabergera III,Laholm	C4e	27/30	920309	378	305	379	379	379	99,5	48	81	0							
225	50	Vestas	517 Värpinge Anna,Lund	C2e	27/30	900201	500	327	273	355	355	99,1	47	82	0							
225	50	Vestas	518 Värpinge Bella,Lund	C2e	27/30	900201	500	111	286	325	325	99,9	43	78	0							
225	50	Vestas	522 Bäckagård I,Tvååker	B5f	27/30	911016	500	350	390	432	432	97,9	61	85	1							
225	50	Vestas	523 Bäckagård II,Tvååker	B5f	27/30	911016	500	442	373	422	422	98,1	58	78	81							
225	50	Vestas	524 Bäckagård III,Tvååker	B5f	27/30	911016	500	413	347	382	382	98,8	53	77	14							
225	50	Vestas	525 Bäckagård IV,Tvååker	B5f	27/30	911016	500	380	382	392	392	93,4	59	83	3							
225	50	Vestas	526 Bäckagård V,Tvååker	B5f	27/30	911016	500	414	362	391	391	92	54	71	161							
225	50	Vestas	527 Bäckagård VI,Tvååker	B5f	27/30	911016	500	428	344	405	405	96,5	58	83	23							
225	50	Vestas	528 Bäckagård VII,Tvååker	B5f	27/30	911016	500	418	372	405	405	98,2	56	83	0							
225	50	Vestas	541 Slitevind I,Näs	I5f	27/30	930120	600	531	476	487	487	96,2	77	95	3							
225	50	Vestas	544 Hjärtholmen Set,Hjärtholme	B7a	27/31	930105	550	536	502	521	521	96,6	69	85	24							
225	50	Vestas	545 Hjärtholmen Abel,Hjärtholm	B7a	27/31	930105	550	558	507	518	518	98,2	71	87	0							
225	50	Vestas	546 Hjärtholmen Axel,Hjärtholm	B7a	27/31	930616	550	463	490	518	518	96,7	69	87	3							
225	50	Vestas	569 Ingel 1,Östra Ingelstad	D2c	29/31	960320	460	470	467	222	222	99,8										
225	50	Vestas	570 Ingel 2,Östra Ingelstad	D2c	29/31	960320	460	301	447	212	212	99,3										
225	50	Vestas	761 Lunden 2,Gårdhems-Lunde	B8c	29/32	040426	310	245	252	167	167	70,5	20	47	231							
230		Enercon	308 Strömmaskolan,Sätilla	B6i	30/52	980509	400	200	104	81	81	36,2	24	77	12							
250		WindWorld	156 Äng-EL,Veinge	C4e	29/41	951123	365	346	311	365	365	99,7	41	77	1							
250		WindWorld	187 Vårestorps Vind,Vårestorp	C4b	29/41	960529	325	343	305	353	353	99,7	43	74	2							
250		WindWorld	205 Agro 1,Lummelunda	J7a	29/42	960718	483	392	407	416	416	98,4	61	90	14							



Ny *	Effekt (kW)		Fabrikat	Nr Anläggning	Placering	D/H I drift	Ber MWh	2012 MWh	2013 MWh	2014 MWh	12mån MWh	12mån %	Månad MWh	Tid %	Hindertid (tim)								
	Hög	Låg													Benämning, Ort	Karta	(m)	AHT	MS	VNS	OVS	PU	OPS
600	WindWorld			299 Kastlösa Väst V11,Kastlösa	G4c	42/40	980201	1300	882	1083	985	985	985	74,3	153	78	48						
600	WindWorld			300 Kastlösa Väst V8,Kastlösa	G4c	42/40	980201	1210	896	809	700	700	700	90,2									
600	WindWorld			301 Kastlösa Väst V9,Kastlösa	G4c	42/40	980201	1220	1018	1047	1132	1132	98,9	148	78	34							
600	WindWorld			302 Kastlösa Väst V10,Kastlösa	G4c	42/40	980201	1230	1132	1002	1047	1047	94,5	145	82	6							
600	WindWorld			303 Kastlösa Väst V13,Kastlösa	G4c	42/40	980201	1210	841	847	624	624	81,4										
600	WindWorld			304 Kastlösa Väst V14,Kastlösa	G4c	42/40	980201	1200	903	877	815	815	94										
600	WindWorld			305 Kastlösa Väst V15,Kastlösa	G4c	42/40	980201	1220	977	990	818	818	68,8	135	80	35							
600	WindWorld			306 Kastlösa Väst V16,Kastlösa	G4c	42/40	980201	1250	1094	1081	1147	1147	99,3	153	85	0							
600	WindWorld			307 LT Klägstorp,Klägstorp	C4b	42/50	980421	990	1005	875	866	866	95,5										
600	WindWorld			309 Björkliden,St. Isie	C1i	42/45	971125	1490	1482	1368	1600	1600	99,4	201	89	0							
600	WindWorld			311 Lilla Isie,Lilla Isie	C1i	42/45	971212	1500	1547	1418	1673	1673	99,6	211	88	2							
600	Vestas			315 Grebban 1,Tanumshede	A9f	44/45	980610	1100	937	923	900	900	93,8	107	67	1							
600	Vestas			316 Grebban 2,Tanumshede	A9f	44/45	980611	1100	906	889	781	781	92,8										
600	WindWorld			318 Bengtssons Vindmölla,Mell	C4b	42/50	980921	1000	1080	886	754	754	99,6										
600	WindWorld			321 Triton Energi,Kövlinge	C4b	42/50	980921	1000	997	844	828	828	99,5	107	59	2							
600	WindWorld			343 Kastlösa Väst V1,Kastlösa	G4c	42/40	981001	1210	1250	1187	1252	1252	97,7	165	81	38							
600	WindWorld			344 Kastlösa Väst V6,Kastlösa	G4c	42/40	981001		1282	880	1146	1146	99,4	163	86	0							
600	WindWorld			345 Kastlösa Väst V12,Kastlösa	G4c	42/40	981001	1210	913	889	731	731	85,1	57	48	361							
600	WindWorld			349 Kövlinge Vind,Kövlinge	C4b	42/50	981101	1000	941	691	996	996	99,5	121	75	2							
600	WindWorld			350 Mammarps Vind,Mammarp	C4e	42/50	981101	1000	1099	826	1046	1046	99,4	135	75	3							
600	Vestas			369 Elise Ruuthsbo,Bjåresjö	D2b	44/45	990120	1325	970	1042	1131	1131	99,3	140	80	1							
600	Vestas			370 Elinor Ruuthsbo,Bjåresjö	D2b	44/45	990120	1325	1116	1095	1171	1171	99	142	82	0							
600	Enercon			397 Bjälbo, Lennart,Skänninge	F8d	44/65	991001	1300	1174	1207	1169	1169	99,9	141	90	32							
600	Enercon			402 Kyrkebys 3,Hangvar	J7b	44/65	991130	1400	1063	915	1004	1004	90,1	108	96	516							
600	Enercon			403 Kyrkebys 4,Hangvar	J7b	44/65	991130	1400	1036	800	1004	1004	91,7	103	94	532							
600	Enercon			414 Virke 1,Kävlinge	C2i	44/65	991028	1350	1325	1161	1474	1474	97,9	165	89	6							
600	Enercon			415 Virke 2,Kävlinge	C2i	44/65	991028	1350	1217	1184	1375	1375	98	167	88	6							
600	Enercon			416 Skarhult 1,Skarhult	C2i	44/65	991103	1350	1238	1109	1190	1190	95,4	110	67	163							
600	Enercon			417 Skarhult 2,Skarhult	C2i	44/65	991101	1350	1176	1044	1187	1187	94,9	142	83	49							
600	Enercon			418 Fjälkinge 1,Fjälkinge	E3a	44/65	990913	1300	1063	969	1082	1082	98,1	120	91	42							
600	Enercon			419 Fjälkinge 2,Fjälkinge	E3a	44/65	990912	1300	1104	1054	1125	1125	95,7	126	92	29							
600	Enercon			420 Tjärby,Laholm	C4e	44/46	991112	1200	872	842	981	981	98,9	123	88	0							
600	Enercon			437 Freja Olsång,Olsång	G3d	44/46	000706	1250	1141	1149	1344	1344	97,4	121	92	103							
600	Enercon			439 Skörpinge,Ängelholm	C3h	44/67	000213	1450	1265	1174	1345	1345	96,5	136	88	25							
600	Enercon			440 Genevad,Laholm	C4e	44/67	000301	1500	1227	1057	1223	1223	94,5	147	87	0							
600	Enercon			454 Brönnelöv 1,Brönnelöv	C2i	44/65	001201	1350	1333	1245	1413	1413	96,1	160	88	22							
600	Enercon			455 Brönnelöv 2,Brönnelöv	C2i	44/65	001201	1400	1318	1134	1401	1401	96,2	160	89	1							
600	Enercon			456 Ö. Karaby,Ö. Karaby	C2i	44/65	001201	1300	1417	1458	1656	1656	98,7	186	91	12							
600	Enercon			457 Kornheddinge Mölla,Kornhe	C2f	44/65	001201	1300	1359	1289	1479	1479	96,9	173	88	7							
600	Enercon			459 Skagsudde, Linda,Skagsud	J19a	44/65	001231	1400	1742	1722	1693	1693	95,8	223	91	5							
600	Enercon			469 Kristinetorp 1,Kristinetorp	D2g	44/65	010201	1350	1221	1197	1377	1377	99,2	141	91	3							
600	Enercon			470 Kristinetorp 2,Kristinetorp	D2g	44/65	010201	1350	1080	1265	1428	1428	98	145	90	20							
600	Enercon			471 Kristinetorp 3,Kristinetorp	D2g	44/65	010201	1350	1148	1184	1411	1411	97,9	154	91	19							
600	Enercon			472 Kristinetorp 4,Kristinetorp	D2g	44/65	010201	1350	1255	1290	1360	1360	98,3	150	90	3							
600	Enercon			489 Rynge III,Rynge	D2a	44/50	010601	1350	1282	1273	1429	1429	99,2	166	90	0							
600	Vestas			505 Seglabergera V.L.Tjärby	C4e	44/45	960916		856	795	623	623	96,5										
600	Vestas			556 Utteros,Tväåker	B5f	42/41	951018	1200	1314	1062	1214	1214	99	176	72	0							
600	Vestas			557 Utteros,Tväåker	B5f	42/41	951013	1200	1241	1067	1226	1226	97,5	172	69	105							
600	Vestas			558 Utteros,Tväåker	B5f	42/41	951013	1200	1131	985	1040	1040	95,1	162	68	0							
600	Vestas			574 Stora Bjärs 2,Stenkyrka	J7a	44/40	960703	1100	910	835	829	829	99,3	110	81	7							
600	Vestas			577 Gipsön 1,Landskrona	C2g	42/41	961008	1216	1243	1110	1075	1075	100										
600	Vestas			578 Gipsön 2,Landskrona	C2g	42/41	961014	1216	1217	1110	1075	1075	100										
600	Vestas			579 Gipsön 3,Landskrona	C2g	42/41	961014	1216	1212	1110	1074	1074	100										
600	Vestas			580 Gipsön 4,Landskrona	C2g	42/41	961014	1216	1222	1110	1075	1075	100										
600	Vestas			581 Gipsön 5,Landskrona	C2g	42/41	961014	1216	1152	1110	1075	1075	100										
600	Vestas			582 Gipsön 6,Landskrona	C2g	42/41	961014	1216	1232	1110	1075	1075	100										
600	Vestas			583 Gipsön 7,Landskrona	C2g	42/41	961008	1216	1235	1110	1075	1075	100										
600	Vestas			584 Gipsön 8,Landskrona	C2g	42/41	961008	1216	1118	1110	1021	1021	100										
600	Vestas			585 Gipsön 9,Landskrona	C2g	42/41	961008	1216	1232	1110	1075	1075	100										
600	Vestas			586 Gipsön 10,Landskrona	C2g	42/41	961008	1216	1225	1110	1075	1075	100										
600	Vestas			587 Gipsön 11,Landskrona	C2g	42/41	961008	1216	1226	1110	1075	1075	100										
600	Vestas			588 Gipsön 12,Landskrona	C2g	42/41	961008	1216	1221	1162	1075	1075	100										
600	Enercon			612 Skarhult 3,Skarhult	C2i	44/65	010901	1350	1218	1014	1186	1186	95,1	96	62	160							
600	Enercon			613 Skarhult 4,Skarhult	C2i	44/65	010901	1350	1228	1109	1310	1310	97,2	161	88	0							
600	Enercon			620 Allmag,Orust	B8a	44/65	011101	1250	819	846	791	791	95,6	81	65	253							
600	Enercon			631 Balkåkra Vind,Balkåkra	D1h	44/56	020116	1500	1441	1406	1581	1581	97,6	189	93	3							
600	Enercon			634 Vallsås 1,Vallsås	D2b	44/65	020201	1350	956	1066	1145	1145	95,2	130	88	2							
600	Enercon			635 Vallsås 2,Vallsås	D2b	44/65	020201	1350	931	1069	1142	1142	95,8	123	86	12							
600	Enercon			640 Skörstorp Krökelimur,Skörst	D7h	44/65	020301	1250	1136	1092	1271	1271	99,4	126	84	9							
600	Enercon			641 Ramsåsa,Ramsåsa	D2b	44/65	020501	1350	1190	1111													



Ny *	Effekt (kW)		Fabrikat	Nr Anläggning	Placering	D/H I drift	Ber MWh	2012 MWh	2013 MWh	2014 MWh	12mån MWh	12mån %	Månad MWh	Tid %	Hindertid (tim)								
	Hög	Låg													Benämning, Ort	Karta	(m)	AHT	MS	YNS	OVS	PU	OPS
750	200	NEG Micon	492	Knöbbens Vind,Laholm	C2e	48/55	010601	1560	1539	1316	1271	1271	87,9	193	88	1							
750	200	NEG Micon	619	Östorp 1:4,Östorp 1:4	C2e	48/55	001229	1500	1415	1073	1138	1138	83,4	184	87	6							
750	200	NEG Micon	682	Bydalen,Bydalen	D19c	48/45	020904	2100	1846	1981	1618	1618	95,6										
750	200	NEG Micon	697	Gislöv 3,Gislöv	C1i	48/50	021014	1900	2085	1981	1250	1250	99,6										
750	200	NEG Micon	701	Isiegården,St Isie	C1i	48/50	030801	1720	2138	2025	2355	2355	99,2	284	96	1							
750	200	NEG Micon	741	Lantan,Svalöv	C3b	48/55	031230	1500	1715	1497	1671	1671	96,8	184	88	3							
750	200	NEG Micon	775	TANNAM, Smeby,Tannam,	A9f	48/50	041201	1300	1273	1203	1129	1129	86,7	92	68	136							
750	200	NEG Micon	776	TANNAM, Ceding,Tannam,	A9f	48/50	041201	1250	1133	1052	844	844	76,7	90	61	244							
750	200	NEG Micon	808	Framnäs 2,Nöbbelöv	C2i	48/55	050910	1500	1568	1448	1567	1567	97,8	181	89	1							
750	200	NEG Micon	829	Gislöv 4,Gislöv	C1i	48/50	051208	1900	2026	1939	1241	1241	99,8										
800		Enercon	798	Almudden,Askersund	E9f	48/76	050110	1500	1241	1244	1226	1226	99,7	160	95	0							
800		Enercon	803	NEWTON,Vårsås	D8f	48/78	050715	1600	1313	1288	1358	1358	98,6	154	85	19							
800		Enercon	805	Stavf Ei,Vårsås	D8f	48/76	050915	1532	1366	1282	1376	1376	98,1	161	89	1							
800		Enercon	806	Windy,Vårsås	E8d	48/76	050919	1400	1315	1260	1284	1284	98	133	83	35							
800		Enercon	807	Simona Vindkraft Leringen,	D8c	48/76	050901	1500	1352	1215	1383	1383	99,3	146	84	0							
800		Enercon	816	Gästgivaregårdens Lamme	D8b	48/76	050905	1700	1747	1739	1644	1644	92	230	85	4							
800		Enercon	817	Hangelösa 1,Hangelösa	D8g	48/76	051015	1527	1601	1519	1511	1511	97,7	155	82	35							
800		Enercon	818	Stenökra, Lilla Lunden,Lilla	D8g	48/76	051015	1500	1378	1314	1355	1355	99,3	143	86	6							
800		Enercon	819	Skeby 3,Broby	D8g	48/76	051028	1500	1590	1529	1363	1363	93,7	58	37	341							
800		Enercon	826	Skallmeja Väster,Skallmeja	C8f	48/76	051013	1700	1801	1725	1726	1726	98,6	197	90	20							
800		Enercon	827	Helleberg 1,Helleberg	C8f	48/50	051027	1400	1391	1357	1334	1334	96,8	152	92	2							
800		Enercon	828	Klevberget Hällevedsholm,	A9c	48/76	060220	1800	1777	1684	1690	1690	97,9	178	93	26							
800		Enercon	836	Askers Via,Odensbacken	F10b	48/76	060401	1400	1449	1390	1383	1383	99,4	163	95	0							
800		Enercon	837	Naglarp 1,Kinnarp	D7g	48/76	060323	1622	1382	1365	1393	1393	98,4	142	89	20							
800		Enercon	838	Beateberg 1,Knislige	D3f	48/65	051223	1150	1003	872	962	962	99,2	109	87	15							
800		Enercon	839	Hattefjäll,Hällevedsholm	B9a	48/76	060220	1585	1894	1812	1866	1866	98,8	184	92	32							
800		Enercon	841	Kalmarsund Vind,Degerha	G3i	48/50	060719	2000	2262	2084	2183	2183	98	257	94	19							
800		Enercon	849	Hällingarna ,IDA,Ollebacken	F20a	48/74	060915	2000	1744	1978	1623	1623	99,2	240	90	1							
800		Enercon	852	Kvismaren 2,Odensbacken	F10c	48/76	061101	1420	1373	1275	1265	1265	97,7	150	95	0							
800		Enercon	854	Bränna,Skänninge	F8d	48/76	070101	1550	1475	1441	1421	1421	99,1	180	97	0							
800		Enercon	860	Torseröds Vindkraftpark 1,T	A9f	48/55	070131	1550	1615	1638	1642	1642	98	168	94	0							
800		Enercon	861	Torseröds Vindkraftpark 2,T	A9f	48/55	070131	1550	1286	1312	1341	1341	98,7	129	92	0							
800		Enercon	862	Torseröds Vindkraftpark 3,T	A9f	48/55	070131	1550	1354	1362	1379	1379	98,3	137	90	9							
800		Enercon	863	Torseröds Vindkraftpark 4,T	A9f	48/55	070131	1550	1253	1262	1234	1234	95,5	129	91	3							
800		Enercon	864	Torseröds Vindkraftpark 5,T	A9f	48/55	070131	1550	1330	1345	1371	1371	98,7	138	91	0							
800		Enercon	865	Torseröds Vindkraftpark 6,T	A9f	48/55	070131	1550	1237	1250	1290	1290	98,9	128	92	0							
800		Enercon	866	Kvarnen vindkraft,Kvarnen	D8g	53/73	070505	1500	1581	1563	1587	1587	99,7	180	94	0							
800		Enercon	873	Härjevids Vind,Härjevid	C8f	53/75	070525	1700	1920	1877	1877	1877	98,8	215	91	17							
800		Enercon	874	Gömta Vind,Gömta	D8e	53/75	070601	1500	1368	1312	1328	1328	94,9	139	91	64							
800		Enercon	875	Elin 1,Göteve Liden 2	D7g	53/75	070628	1800	1561	1500	1633	1633	96	159	87	0							
800		Enercon	876	Söderbodane 1,Söderboda	C9g	53/73	070830	1500	1425	1379	1399	1399	97,6	162	96	0	1						
800		Enercon	877	Rangelortorp 1,Rangelortorp	C8c	53/75	070614	1430	1447	1418	1385	1385	95,9	141	86	51							
800		Enercon	883	Hackegården 1,Mjölby	F8d	48/63	070912	1800	1363	1286	1253	1253	95,3	151	95	0							
800		Enercon	884	Hackegården 2,Mjölby	F8d	48/63	070921	1800	1385	1293	1258	1258	99,6	155	95	0							
800		Enercon	886	Lovene,Källands Åsaka	C8f	53/73	070801	1800	1691	1670	1633	1633	99,2	181	93	0							
800		Enercon	887	Torkelsrud,Valbo Ryr	B8h	53/73	071017	1800	1469	1469	1482	1482	97,8	143	92	19							
800		Enercon	954	Askegården,Skänninge	F8d	53/73	071211	1600	1608	1557	1563	1563	99,4	226	98	0							
800		Enercon	955	Åsen Tumbleberg 1,Åsen	C8b	53/73	071123	1600	1443	1469	1408	1408	96,9	163	89	0							
800		Enercon	963	Borringe 1,Borensberg	F8e	53/75	071218	1750	1691	1580	1599	1599	99	185	98	0							
800		Enercon	964	Fingal af Boberg,Borensber	F8e	53/75	071218	1750	1647	1541	1583	1583	98,3	196	98	0							
800		Enercon	965	Boberg 1,Borensberg	F8e	53/75	071218	1750	1642	1537	1531	1531	91	129	80	133							
800		Enercon	975	Carpe Ventum 1,Torp	C9a	53/78	071101	1800	1745	1700	1703	1703	98,9	176	91	1							
800		Enercon	976	Götene Elin 2,Götene	D7g	53/73	080308	1800	1630	1592	1688	1688	98,3	170	89	11							
800		Enercon	985	Bjälbo-Skenaan Vind,Bjälbo	F8d	53/73	080425	1750	1877	1797	1709	1709	97,8	222	96	4							
800		Enercon	986	Varby,Motala	F8g	53/73	080515	1750	1739	1697	1646	1646	99,3	219	97	3							
800		Enercon	1002	Normlösa Torpa Vind,Skän	F8e	53/74	080430	1810	1683	1683	1636	1636	99,7	207	98	3							
800		Enercon	1007	Broby Åle 1,Broby	D8g	53/73	080417	1800	1804	1651	1719	1719	99,6	205	90	3							
800		Enercon	1008	Broby Åle 2,Broby	D8g	53/73	080417	1800	1803	1668	1728	1728	99,8	205	93	2							
800		Enercon	1009	Sturkö 1, Ådan,Sturkö	F3f	48/65	080901	1800	1777	1816	1630	1630	77,9	172	78	135							
800		Enercon	1010	Sturkö 2, Gudingen,Sturkö	F3f	48/65	080901	1800	2119	2023	2112	2112	97,8	280	97	0							
800		Enercon	1012	Långöre 1,Långöre	H5a	53/73	080606	2184	2670	2534	2596	2596	98,4	276	94	1							
800		Enercon	1021	Genneved,Gendalen, Solle	C8a	53/73	081008	1600	1654	1654	1615	1615	98	181	94	0							
800		Enercon	1022	Byåra Borby 35:11,Simrish	D2c	53/73	081015	2750	2929	2833	3066	3066	98,3	357	97	2							
800		Enercon	1025	Magnus Ladulås,Bjälbo	F8d	53/73	081202	2000	2134	2023	2012	2012	99,7	259	97	0							
800		Enercon	1033	Prästgården,Gudhem	D8b	53/74	081219	2100	2225	2081	1098	1098	99,7										
800		Enercon	1035	Eke Vind,Lindärva	D8d	53/73	081210	1900	1782	1797	1809	1809	97,9	207	87	4							
800		Enercon	1036	Harstorp 1,Harstorp	F3i	53/73	090303	1980	1346	1364	1400	1400	99,7	150	98	4							
800		Enercon	1037	Lagmansberga 21,Skänning	F8d	53/73	081120	1900	2115	2002	1984	1984	99,6	246	95	4							

Ny *	Effekt (kW)		Fabrikat	Nr Anläggning	Placering	D/H I drift	Ber MWh	2012 MWh	2013 MWh	2014 MWh	12mån MWh	12mån %	Månad MWh	Tid %	Hindertid (tim)						
	Hög	Låg													AHT	MS	YNS	OVS	PU	OPS	TF
800	Enercon	1139	Lörby 6, Daniel,Lörby	E3b	53/73	100101	1750	1728	1701	1946	1946	99,1	216	97	0						
800	Enercon	1140	Lörby 7, Elin,Lörby	E3b	53/73	100101	1750	1796	1721	1991	1991	99,6	218	97	0						
800	Enercon	1151	Berit 2, Lilla Lunden,Lilla Lu	D8g	53/74	101203	1800	1511	1485	1515	1515	96,7	160	92	2						
800	Enercon	1156	Byåra 2,Borby	D2c	53/73	091201	2600	2797	2772	3043	3043	99	358	97	4						
800	Enercon	1181	Marieholm III,Marieholm	C2i	53/60	080515	2000	2047	2009	2282	2282	99,3	246	94	0						
800	Enercon	1182	Marieholm 4,Marieholm	C2i	53/60	080515	2000	1959	1905	2152	2152	99,6	223	93	4						
800	Enercon	1197	Petersborg 1,Lindshammar	F5g	53/73	090501	1500	1337	1290	1280	1280	95,3	157	97	0						
800	Enercon	1198	Petersborg 2,Lindshammar	F5g	53/73	090501	1500	1340	1279	1298	1298	97,7	158	97	0						
800	Enercon	1224	Säby 1, Seth,Säby	F3f	48/64	100501	1650	1604	1534	1746	1746	99,3	211	92	0						
800	Enercon	1225	Säby 2, Ängla,Säby	F3f	48/64	100501	1650	1504	1451	1604	1604	98,9	199	92	0						
800	Enercon	1226	Säby 3, Birk,Säby	F3f	48/64	100501	1650	1428	1419	1588	1588	99,3	196	91	3						
800	Enercon	1227	Säby 4, Yrsa,Säby	F3f	48/64	100501	1650	1533	1463	1626	1626	99,6	195	93	2						
800	Enercon	1229	Hedeberga,Tornellilla	D2c	53/64	100215	2200	2032	2000	2185	2185	99,1	258	95	0						
800	Enercon	1244	Vena Säby,Brålanda	C9a	53/73	071201	1800	1714	1680	1623	1623	98,6	176	92	0						
800	Enercon	1247	Långöre 2, Herman,Långör	H5a	53/73	100719	2500	2685	2517	2648	2648	98,5	280	99	0						
800	Enercon	1257	Långöre 3,Långöre	H5a	53/73	100901	2200	2625	2590	2651	2651	99,7	272	99	0						
800	Enercon	1312	MellsaVind 1,Stora Mellösa	F10b	53/73	100910	1580	1344	1296	1284	1284	99,7	141	94	0						
800	Enercon	1318	Kvismaren 3,Odensbacken	F10c	53/74	101004	1550	1509	1368	1355	1355	99,2	160	96	0						
800	Enercon	1371	Mönarp 1, Universal Wind,K	D7g	53/73	110301	1700	1541	1535	1568	1568	99,4	171	88	0						
800	Enercon	1372	Mönarp 2, Universal Wind,K	D7g	53/73	110331	1700	1573	1497	1565	1565	99,5	170	89	0						
800	Enercon	1373	Mönarp 3, Universal Wind,K	D7g	53/73	110331	1700	1645	1551	1595	1595	99,2	179	89	0						
800	Enercon	1374	Mönarp 4, Universal Wind,K	D7g	53/73	110331	1700	1462	1586	1576	1576	99,6	177	84	0						
800	Enercon	1558	Varby 2,Varby	F8g	53/73	110617	1750	1657	1644	1595	1595	99,6	211	97	3						
800	Enercon	1637	Skenaån Vind 1 Valdemar,	F8d	53/73	120307	1800	810	1728	1685	1685	99,6	221	94	15						
800	Enercon	1638	Skenaån Vind 2 Bengt,Bjälb	F8d	53/73	120320	1800	799	1661	1591	1591	98,5	194	94	13						
800	Enercon	1639	Skenaån Vind 3 Kristina,Bjä	F8d	53/73	120326	1800	829	1711	1619	1619	99,4	222	96	3						
850	Vestas	468	Lanna 1, Lidköping,Lanna	C8f	52/49	001228	1350	1534	1514	1459	1459	99,2	167	83	10						
850	Vestas	487	Roxett,Näsby	F8f	52/55	010116	1470	1052	872	890	890	98,1	127	82	0						
850	Vestas	488	Skog 1,Söne	C8i	52/65	010601	1870	1709	1675	1508	1508	91,3	189	85	2						
850	Vestas	601	Runnestad I,Runnestad	E8c	52/65	010803	1915	1700	1680	1573	1573	99,2	224	86	11						
850	Vestas	602	Högby I,Högby	F8d	52/65	010906	1660	1345	1314	1341	1341	98,5	172	89	7						
850	Vestas	603	Ö-vik Inger,Norrvåge	J19a	52/55	010827	2160	904	1354	1170	1170	97,5	194	80	0						15
850	Vestas	604	Ö-vik Gun,Norrvåge	J19a	52/55	010928	2160	1214	1097	1226	1226	95,1	208	82	0						15
850	Vestas	614	Bränneberg 1,Jung	C8f	52/49	010825	1400	1417	1255	1237	1237	85,3	138	76	72						
850	Vestas	615	Bränneberg 2,Jung	C8f	52/49	010825	1400	1420	1538	1432	1432	98,5	160	88	0						
850	Vestas	622	Viåkra,Everöd Brogård	D2c	52/55	020115	1950	1704	1620	1785	1785	98,3	203	84	2						
850	Vestas	623	Skog 2,Söne	C8i	52/74	020204	2000	1887	1761	1793	1793	98,1	214	87	0						
850	Vestas	624	Kampa 1,Kampagården Sm	D7h	52/65	020128	1765	1477	1378	1466	1466	95	148	78	29						
850	Vestas	625	Herrgårdsvind, Hogstad,Ho	F8d	52/65	020110	1705	1578	1549	1479	1479	99	188	88	0						
850	Vestas	629	Hill Mill,Rök	E8c	52/65	020218	1850	1583	1551	1422	1422	0	219	85	744						
850	Vestas	630	Bårstad,Borghamn	E8f	52/55	020222	2030	1966	1705	1708	1708	98,5	259	83	26						
850	Vestas	632	Spargodt,Tågarp	C3b	52/65	011108	1850	1865	1346	1907	1907	0	231	89	744						
850	Vestas	636	Häckenasås III,Borghamn	E8f	52/50	020226	1955	1791	1855	1782	1782	98,5	291	90	2						
850	Vestas	638	Långben, Långlöt,Långlöt	H4g	52/65	020314	1500	1687	1587	1729	1729	96,7	190	97	1						
850	Vestas	648	Kärragården,Bjåresjö	D2b	52/55	020913	1800	1807	1721	1902	1902	99	224	87	11						
850	Vestas	649	Kärragården K4R,Bjåresjö	D2b	52/55	020913	1800	1755	1700	1886	1886	98,8	222	88	2						
850	Vestas	650	Hovgården I,Hov	E8f	52/55	021004	1750	1672	1598	1578	1578	97,9	208	86	6						
850	Vestas	651	Kulle 3 Havdhem,Havdhem	I5i	52/55	021029	1800	1772	1514	1578	1578	97,4	185	82	92						
850	Vestas	652	Kulle 4 Havdhem,Havdhem	I5i	52/55	021029	1740	1691	1522	1630	1630	98,1	213	89	48						
850	Vestas	653	Kulle 5 Havdhem,Havdhem	I5i	52/55	021029	1700	1517	1482	1475	1475	87,2	204	93	10						
850	Vestas	654	Kulle 6 Havdhem,Havdhem	I5i	52/55	021029	1720	1602	1511	1588	1588	97,4	182	84	70						
850	Vestas	655	Kulle 7 Havdhem,Havdhem	I5i	52/55	021029	1690	1610	1514	1664	1664	98,9	208	93	7						
850	Vestas	656	Kulle 8 Havdhem,Havdhem	I5i	52/55	021029	1730	1613	1513	1659	1659	97,9	207	94	0						
850	Vestas	657	Kulle 9 Havdhem,Havdhem	I5i	52/55	021029	1730	1654	1490	1673	1673	96,4	210	93	5						
850	Vestas	658	Kulle 10 Näs,Näs	I5i	52/55	021029	1760	1696	1570	1724	1724	98,3	218	93	6						
850	Vestas	659	Kulle 11 Näs,Havdhem	I5i	52/55	021029	1820	1639	1440	1616	1616	96,6	223	94	9						
850	Vestas	667	Håberg 2,Gråstorp	C8d	52/74	021216	1774	1602	1649	1478	1478	99,6	193	82	1						
850	Vestas	668	Runnestad II,Runnestad	E8c	52/65	021023	1850	1677	1587	1516	1516	97,5	218	84	12						
850	Vestas	669	Runnestad III,Runnestad	E8c	52/65	021017	1850	1635	1612	1556	1556	97,1	216	82	81						
850	Vestas	670	Götarvik, Caroline,Götarvi	F10f	52/74	021220	1710	1348	1256	1237	1237	98,2	122	81	0						
850	Vestas	671	Skeby 1,Källby	D8g	52/49	021002	1300	1029	1032	1111	1111	99	108	79	0						
850	Vestas	678	Vestas Rodovålen,Vemhån	E17a	52/55	030101	1800	1389	1890	1598	1598	94,3	157	83	18						
850	Vestas	685	Lanna 2,Saleyby	C8f	52/49	021220	1500	1548	1522	1487	1487	99,4	168	84	11						
850	Vestas	691	Lunnarp, Tommelilla,Lunnar	D2c	52/65	030318	2300	2062	1969	2021	2021	91,6	241	87	0						
850	Vestas	692	Vallruns, Lucia,Vallrun	E20e	52/55	030221	2000	1484	1731	1460	1460	97,5	172	72	10						
850	Vestas	702	Åkesdal 1,Gårds Köpinge	D3c	52/55	030116	1500	1401	1340	1471	1471	97,8	162	83	23						
850	Vestas	703	Åkesdal 2,Gårds Köpinge	D3c	52/55	030116	1500	1486	1333	1471	1471	97,3	163	83	0						
850	Vestas	704	Åkesdal 3,Gårds Köpinge	D3c	52/55	030116	1500	1205	1352	1452	1452	98,6	156	81	13						
850	Vestas	705	Åkesdal 4,Gårds Köpinge	D3c	52/55	030116	1500	1472	1331	1461	1461	94,1	145	68	103						
850	Vestas	706	Åkesdal 5,Gårds Köpinge	D3c	52/55	030116	1500	1496	1244	1173	1173	87,9	162	85	3						
850	Vestas	707	Uvereds Vindkraftför. V1,Uv	C8f	52/50	030615	1250	1429	1416	1352	1352	96,7	154	84	11						
850	Vestas	708	Uvereds Vindkraftför. V2,Uv	C8f	52/50	030615	1250	1329													

Ny *	Effekt (kW)		Fabrikat	Nr Anläggning	Placering	D/H I drift	Ber MWh	2012 MWh	2013 MWh	2014 MWh	12mån MWh	12mån %	Månad MWh	Tid %	Hindertid (tim)							
	Hög	Låg													Benämning, Ort	Karta	(m)	AHT	MS	VNS	OVS	PU
850	Vestas	743	Heås, Sibräcka,Sibräcka	B7g	52/60	040121	1900	2432	2262	2380	2380	93,6	277	90	11							
850	Vestas	748	Björnskallen, Kajsa,Ljungda	C18f	52/65	031211	1900	1287	1295	1201	1201	95,8	146	68	7							
850	Vestas	749	Sparlösa,Sparlösa	C8e	52/65	030901	1650	1577	1582	1567	1567	97,9	176	85	5							
850	Vestas	751	Stenkil,Stenskilsvarv, Varv	F8g	52/65	040128	1700	1531	1443	1450	1450	97,8	193	92	1							
850	Vestas	762	Kvismaren 1,Odensbacken	F10c	52/74	040401	1430	1099	1290	1245	1245	1	137	81	666							
850	Vestas	764	Ölanda,Istrum	D8h	52/74	040225	1400	1243	1183	1291	1291	98,3	133	80	11							
850	Vestas	766	Andersfält, 1SYD,Tönnersa	C4e	52/65	040131	1700	1637	1361	1552	1552	99,1	176	81	17							
850	Vestas	767	Andersfält, 2 MITT,Tönners	C4e	52/65	040131	1750	1664	1523	1745	1745	99,2	199	81	17							
850	Vestas	768	Andersfält, 3 NORR,Tömne	C4e	52/65	040131	1750	1804	1473	1737	1737	98,8	204	80	18							
850	Vestas	769	Långeryd I,Långeryd	F8d	52/65	040506	1750	1816	1768	1748	1748	99,7	227	89	1							
850	Vestas	770	Långeryd II,Långeryd	F8d	52/65	040506	1750	1841	1750	1718	1718	97,4	226	90	0							
850	Vestas	773	Brunnstorp Källby,Brobj-Br	D8g	52/74	040713	1500	1537	1475	1502	1502	97,1	176	82	0							
850	Vestas	784	St Wahlyb,Väderstad	F8d	52/74	041206	1850	1865	1767	1722	1722	94,4	217	90	5							
850	Vestas	786	Isberget I,Skonberga	F8e	52/74	050103	1600	1601	1553	1498	1498	98,1	192	89	0							
850	Vestas	787	Isberget II,Skonberga	F8e	52/74	050103	1600	1551	1497	1442	1442	98,4	179	89	0							
850	Vestas	788	Isberget III,Skonberga	F8e	52/74	050103	1600	1554	1499	1430	1430	90,5	175	89	0							
850	Vestas	794	Blås ut Vind AB,Lundsbrun	D8g	52/74	041213	1500	1345	1325	1326	1326	95,4	142	83	0							
850	Vestas	795	Kilabacken Vind AB,Lundsbr	D8g	52/74	050118	1550	1651	1547	1608	1608	99,7	190	86	0							
850	Vestas	796	Ova Vind,Lundsbrunn	D8g	52/74	050116	1500	1511	1451	1500	1500	99,1	171	83	1							
850	Vestas	797	Ryda Vind AB,Ryda	C8b	52/74	050127	1600	1745	1747	1672	1672	99,7	194	87	0							
850	Vestas	799	Storön 1,Storön	M25c	52/65	050201	1700	1807	1763	1478	1478	87,9	125	48	296							
850	Vestas	800	Hunflen, Ferdinand 20615,	E13a	52/65	050403	1800	1968	1974	1876	1876	99,7	215	91	10							
850	Vestas	801	Hunflen, Vilhelm 20616,Äpp	E13a	52/65	050504	1800	1746	1899	1703	1703	98,6	199	90	0							
850	Vestas	802	Viglunda,Skara	D8d	52/72	050517	1600	1491	1437	1458	1458	98,3	171	83	9							
850	Vestas	804	Östest-kröket,Tännäs	C17f	52/55	051124	1900	2367	2556	2239	2239	93,5	306	95	3							
850	Vestas	820	Lönhult,Lönhults gård	C3d	52/74	051017	1875	2275	1916	2173	2173	0	268	88	744							
850	Vestas	840	Uljeberg,Uljebergs Säteri	F8e	52/74	051221	1400	1418	1332	1281	1281	98,2	159	83	42							
850	Vestas	842	Vannborga Övra,Borgholm	H5a	52/44	041231	1700	1936	1779	1663	1663	99,1	237	94	2							
850	Vestas	843	Vannborga Nedra,Borgholm	H5a	52/44	041231	1700	2106	1905	1692	1692	90,6	265	92	16							
850	Vestas	844	Ekekullen,Dintestorp	D7h	52/74	051228	1650	1556	1493	1545	1545	98,9	173	85	0							
850	Vestas	848	Örum Ystad,Örum	D2c	52/65	050520	2400	2362	2438	2533	2533	97,8	314	89	0							
850	Vestas	853	Lyckevind Istrum,Istrum	D8e	52/74	061130	1400	1287	1248	1311	1311	99,6	138	81	0							
850	Vestas	855	Brönnestad 3,Brönnestad B	C1i	52/52	070206	2050	2254	2066	2413	2413	90,8	269	89	16							
850	Vestas	977	Uvbergets Hanna,Smedjeb	F12e	52/74	070105	1800	1615	1633	1457	1457	99,4	210	92	0							
850	Vestas	1001	Börstad 1,Börstad	F8d	52/65	070308	1750	1753	1686	1663	1663	97,8	208	90	0							
850	Vestas	1011	Storön 2,Storön	M25c	52/74	081011	1650	1985	2042	1909	1909	95,7	231	82	0							
850	Vestas	1028	Räfsjö Vind 1,Räfsjö Säteri	F8d	52/74	080711	1700	1896	1847	1755	1755	93,6	239	90	1							
850	Vestas	1031	Varnäs vind,Väderstad	F8d	52/74	090218	1800	1737	1612	1544	1544	96,3	198	86	12							
850	Vestas	1103	TÖS,Väderstad	E8f	52/74	090115	1800	1870	1771	1709	1709	95,7	214	84	20							
850	Vestas	1253	Uvbergets Boel,Smedjebac	F12e	52/74	100601	1500	1518	1573	1373	1373	98,6	209	92	0							
850	Gamesa	1575	Åskekärr 1,Töreboda	D9c	58/65	110301		704	1013	451	451	99,1										
850	Gamesa	1576	Åskekärr 2,Töreboda	D9c	58/65	110301		720	992	428	428	98,8										
850	Gamesa	1577	Odensbacken,Odensbacke	F10b	58/65	110301	1400	981	782	0	0	77,9										
850	Gamesa	1578	Brotorp 1,Brotorp	F10g	58/65	110301		1306	1333	522	522	92,9										
850	Gamesa	1579	Bondorlunda 1,Vadstena	D9c	58/65	110301		374	1861	813	813	100										
850	Gamesa	1580	Bondorlunda 2,Vadstena	E8f	58/65	110301		385	1788	803	803	100										
850	200 Vestas	693	Nils, Almåsa,Almåsaaberget	E19g	52/55	021008	2162	1976	2024	1998	1998	96,6	247	88	1							
850	200 Vestas	718	Tomten flo,Gråstorp	C8d	52/74	030630	1786	1498	1515	1492	1492	94,6	185	83	6							
850	200 Vestas	740	Östergården, Skara,Skånin	D8d	52/74	031215	1650	1403	1398	1494	1494	98,6	161	83	19							
850	200 Vestas	789	Kroka 1,Söderåkra	G4b	52/74	041128	1890	1312	1462	1542	1542	98,3	155	92	17							
900	Neg Micon	851	OBV2, Hjällö,Hjo	E8a	52/60	050726	1700	1398	1438	1517	1517	99,3	140	88	5							
900	200 NEG Micon	482	Äppelbovind ek.för,Hunnfle	E13a	52/49	001217	1600	1578	1918	1658	1658	97,8	196	84	25							
900	200 NEG Micon	483	Klimpfjäll 1,Klimpfjäll	F23d	52/49	010116		1211	1295	913	913	88,3	133	70	14							
900	200 NEG Micon	484	Klimpfjäll 2,Klimpfjäll	F23d	52/49	010116		952	1081	863	863	80,7	0	0	744							
900	200 NEG Micon	485	Klimpfjäll 3,Klimpfjäll	F23d	52/49	010116		1181	1422	1027	1027	78,6	132	60	122							
900	200 NEG Micon	493	Dömestorp 2,Laholm	C4b	52/55	010614	1650	1481	1359	1450	1450	94,1	203	85	0							
900	200 NEG Micon	494	Viscaria 1,Viscaria	J29h	52/49	010918	1846	1186	1363	1237	1237	95,9	89	56	91							
900	200 NEG Micon	495	Viscaria 2,Viscaria	J29h	52/49	010901	1784	1192	1424	1210	1210	95,5	75	51	193							
900	200 NEG Micon	496	Viscaria 3,Viscaria	J29h	52/49	010901	1896	1400	1317	1357	1357	97,5	111	70	1							
900	200 NEG Micon	618	Greby,Greby	G4i	52/55	001229	1652	1521	1183	1333	1333	93,2	176	95	1							
900	200 NEG Micon	694	Össjö boställe,Össjö	C3h	52/72	020101		1819	1566	434	434	99,6	6	87	6							
900	200 NEG Micon	735	Stenninge 1,Stenninge	H5d	52/49	040111	1900	2184	1911	1596	1596	87,9	267	82	123							
900	200 NEG Micon	736	Badane 2,Kättilstorp	D7h	52/72	030911		1381	1335	803	803	99,3										
900	200 NEG Micon	737	Badane 3,Kättilstorp	D7h	52/72	030910		1385	1320	1325	1325	92,3	134	73	62							
900	200 NEG Micon	742	Ängalid II,Svalöv	C2h	52/70	040108	1900	1781	1996	2083	2083	90,9	252	89	1							
900	200 NEG Micon	755	Kuling I,Falkenberg	B5f	52/60	040107	1930	1285	1356	1624	1624	97,2	188	84	11							
900	200 NEG Micon	756	Kuling II,Falkenberg	B5f	52/60	040107	1930	1600	1367	1631	1631	97,7	191	85	7							
900	200 NEG Micon	757	Kuling III,Falkenberg	B5f	52/60	040107	1930	1561	1451	1644	1644	97,1	203	87	3							
900	200 NEG Micon	758	Kuling IV,Falkenberg	B5f	52/60	040107	1930	1536	1429	1614	1614	97,9	191	87	10							
900	200 NEG Micon	759	Kuling V,Falkenberg	B5f	52/60	040107	1930	1618	1225	1584	1584	96,3	196	87	7							



Ny *	Effekt (kW)		Fabrikat	Nr Anläggning	Placering	D/H	I drift	Ber MWh	2012 MWh	2013 MWh	2014 MWh	12mån MWh	12mån %	Månad MWh	Tid %	Hindertid (tim)						
	Hög	Låg														Benämning, Ort	Karta	(m)	AHT	MS	YNS	OVS
1500	Vestas	783	Offerdal Råshön 7, Ånge	E19h	82/78	041203	3955	3594	3965	3548	3548	96,2	446	82	14							
1500	Vestas	790	Västraby 1 SV,Löberöd	D2g	80/78	040806	4800	5003	4307	4820	4820	96,9	501	83	47							
1500	Vestas	791	Västraby 2 NV,Västraby	D2g	80/78	040806	4800	4534	3769	4333	4333	96,9	455	80	56							
1500	Vestas	792	Västraby 3 SO,Västraby	D2g	80/78	040806	4800	4748	4028	4562	4562	94,7	508	87	3							
1500	Vestas	793	Västraby 4 NO,Västraby	D2g	80/78	040806	4800	4418	3696	4287	4287	97,6	481	87	10							
1500	Vestas	809	Aapua 1,Aapua	M27i	82/78	051003	4465	4461	5009	4423	4423	67,9	482	81	18							
1500	Vestas	810	Aapua 2,Aapua	M27i	82/78	050929	4232	4095	4743	4218	4218	86,5	442	82	12							
1500	Vestas	811	Aapua 3,Aapua	M27i	82/78	050928	4140	3864	4331	3874	3874	85	411	80	16							
1500	Vestas	812	Aapua 4,Aapua	M27i	82/78	050928	4344	4474	5005	4162	4162	83,1	429	78	30							
1500	Vestas	813	Aapua 5,Aapua	M27i	82/78	050928	4397	4297	4965	4199	4199	80	436	80	23							
1500	Vestas	814	Aapua 6,Aapua	M27i	82/78	050928	4500	4299	5056	4323	4323	85,7	439	74	8							
1500	Vestas	815	Aapua 7,Aapua	M27i	82/78	050928	4613	4334	5212	4194	4194	82,5	381	56	9							
1500	Enercon	888	Nygårdshus 2,Eslöv	D2g	66/65	041001	4200	3438	3509	3737	3737	97,6	449	95	0							
1500	Enercon	889	p.Olofsson Energi,Eslöv	D2g	70/86	041101	4100	3541	3406	3667	3667	96,8	431	94	3							
1500	Vestas	1029	Gråsjön Anja,Kall	D20d	66/60	000101	2000	1616	1558	270	270	44,2										
1500	Vestas	1152	Gans 1,Nåsudden	I5i	90/80	090301	6623	6206	6524	6524	96,8	821	97	0								
1500	Vestas	1153	Gans 2,Nåsudden	I5i	90/80	090301	6461	5945	6600	6600	97,8	809	97	1								
1500	Vestas	1154	Gans 3,Nåsudden	I5i	90/80	090301	6536	5964	6463	6463	96,1	782	94	88								
1500	Vestas	1155	Gans 4,Nåsudden	I5i	90/80	090301	6385	5932	6285	6285	95,1	805	97	0								
1500	Enercon	1199	Granberget Vindpark 1,Sike	L21d	82/98	091103	5500	5000	5184	4542	4542	94,3	602	97	7							
1500	Enercon	1200	Granberget Vindpark 2,Sike	L21d	82/98	091103	5500	4671	5032	4730	4730	99,2	606	97	8							
1500	Enercon	1201	Granberget Vindpark 3,Sike	L21d	82/98	091103	5500	4983	5218	4692	4692	97,9	629	98	6							
1500	Enercon	1202	Granberget Vindpark 4,Sike	L21d	82/98	091103	5500	4791	5119	4651	4651	98,4	627	97	11							
1500	Enercon	1203	Granberget Vindpark 5,Sike	L21d	82/98	091103	5500	5147	5457	4625	4625	96,2	434	65	239							
1500	Enercon	1204	Granberget Vindpark 6,Sike	L21d	82/98	091103	5500	4678	5533	5268	5268	99,7	704	98	0							
1500	Enercon	1391	Söderbodane 3,Söderboda	C9g	82/108	110107	4500	4845	4425	4418	4418	99,3	524	95	0	22						
1500	300 Vestas	386	Slitevind XXIV,Smöjen	J7c	66/67	990824	4119	3009	2121	2083	2083	71,1	361	87	0							
1500	300 Vestas	387	Slitevind XXV,Smöjen	J7c	66/67	990824	3970	3151	3010	3585	3585	99	376	89	0							
1500	300 Vestas	389	Slitevind XXVII,Smöjen	J7c	66/67	990826	4298	3395	3388	3118	3118	97,1	320	84	4							
1500	300 Vestas	422	Svireg, Skåls 12,Nås	I5f	66/67	000121	4550	3358	3094	3110	3110	82,6	501	83	18							
1500	300 Vestas	474	Storugns 7,Lärbro	J7e	66/78	010317	3377	3022	2723	2841	2841	97,3	307	88	15							
1500	300 Vestas	475	Storugns 8,Lärbro	J7e	66/78	010313	3430	3037	2826	2973	2973	97,6	336	96	0							
1500	300 Vestas	476	Storugns 9,Lärbro	J7e	66/78	010310	3497	3156	2813	3033	3033	96,4	243	75	153							
1500	300 Vestas	617	Sigwards 3,Nås	I5f	66/80	011108	4500	4403	3879	4351	4351	95	497	88	65							
1500	400 NEG Micon	699	Digerberget,Digerberget	D17c	72/62	020101	3800	2761	1623	2346	2346	86,9	290	87	1							
1500	400 NEG Micon	830	Mungseröd 1,Mungseröd	A9f	72/67	060131	2800	2778	1743	1956	1956	74,3	257	83	9							
1500	400 NEG Micon	831	Mungseröd 2,Mungseröd	A9f	72/67	060131	2800	2495	2549	2661	2661	95,6	247	84	3							
1500	400 NEG Micon	832	Mungseröd 3,Mungseröd	A9f	72/67	060131	2800	2668	2763	2874	2874	95,2	244	84	8							
1500	400 NEG Micon	833	Mungseröd 4,Mungseröd	A9f	72/67	060131	2800	2420	2400	2642	2642	95,9	183	73	108							
1500	400 NEG Micon	834	Mungseröd 5,Mungseröd	A9f	72/67	060131	2800	2845	2832	2743	2743	81,1	239	86	21							
1500	400 NEG Micon	835	Mungseröd 6,Mungseröd	A9f	72/67	060131	2800	2820	2853	2918	2918	92,8	246	83	20							
1530	GE Wind En	605	Utgrunden T1,Offshore	G3h	70,5/65	001221	5449	4742	4440	4440	88,8	501	82	90								
1530	GE Wind En	606	Utgrunden T2,Offshore	G3h	70,5/65	001221	4955	4575	5069	5069	96,7	558	94	9								
1530	GE Wind En	607	Utgrunden T3,Offshore	G3h	70,5/65	001221	4637	4910	4830	4830	92,8	499	73	181								
1530	GE Wind En	608	Utgrunden T4,Offshore	G3h	70,5/65	001221	4642	4271	4863	4863	93,6	591	96	3								
1530	GE Wind En	609	Utgrunden T5,Offshore	G3h	70,5/65	001221	5011	5049	4664	4664	89,1	561	83	88								
1530	GE Wind En	610	Utgrunden T6,Offshore	G3h	70,5/65	001221	5110	5038	4466	4466	85,6	454	67	212								
1530	GE Wind En	611	Utgrunden T7,Offshore	G3h	70,5/65	001221	4733	4788	5117	5117	93,5	565	91	32								
1800	Vestas	858	Stenbrona 1,Stenbrona-Sal	C8f	90/95	070204	5200	5805	5746	5571	5571	96,7	671	89	11							
1800	Vestas	859	Stenbrona 2,Stenbrona-Sal	C8f	90/95	070204	5200	5877	5612	5780	5780	98,9	683	91	4							
1800	Vestas	956	Vara Tornum,Kvånung	C8f	90/95	080101	5300	5904	5528	5598	5598	97,7	643	87	28							
1800	Vestas	1095	Gategården, Bengt C,Gateg	C8f	90/65	080501	5500	5459	5493	5330	5330	96,6	635	88	0							
1800	Vestas	1096	Västergården 1,Brålånda	C9a	90/95	090109	5300	5342	5008	4778	4778	98,8	489	84	54							
1800	Vestas	1097	Västergården 2,Brålånda	C9a	90/95	090109	5300	4865	4697	4619	4619	99,3	473	90	4							
1800	Vestas	1098	Västergården 3,Brålånda	C9a	90/95	090109	5300	5210	4862	4760	4760	99,2	522	90	4							
1800	Vestas	1099	Västergården 4,Brålånda	C9a	90/95	090109	5300	4739	4850	4614	4614	98,5	502	90	5							
1800	Vestas	1100	Tängelsbol 5,Brålånda	C9a	90/95	090109	5400	5134	4969	5003	5003	99,4	537	90	4							
1800	Vestas	1101	Tängelsbol 6,Brålånda	C9a	90/95	090109	5400	5478	5084	2863	2863	57,2	277	52	305							
1800	Vestas	1276	Havnäs Vindkraftpark D15,	F21c	90/95	100705	5337	5306	6028	4945	4945	96	664	90	7							
1800	Vestas	1278	Havnäs Vindkraftpark D17,	F21c	90/95	100705	5337	5657	6652	5367	5367	98,2	720	89	0							
1800	Vestas	1282	Havnäs Vindkraftpark D21,	F21c	90/95	100705	5337	5706	6716	5161	5161	97	693	83	53							
1800	Vestas	1392	Lyngby 1,Everöd	D2i	90/95	071022	5200	5218	4606	4601	4601	81,4	541	89	4							
1800	Vestas	1418	Stor-Rotliden A-03,Stor-Rotl	I21e	90/95	100930	5725	5089	6623	5031	5031	100	687	0								
1800	Vestas	1419	Stor-Rotliden A-04,Stor-Rotl	I21e	90/95	101028	5725	5220	6455	5035	5035	100	615	0								
1800	Vestas	1420	Stor-Rotliden A-05,Stor-Rotl	I21e	90/95	100928	5725	5100	6403	5030	5030	100	619	0								
1800	Vestas	1421	Stor-Rotliden A-06,Stor-Rotl	I21e	90/95	100930	5725	4714	6015	4765	4765	100	664	0								
1800	Vestas	1437	Stor-Rotliden C-03,Stor-Rotl	I21e	90/95	100820	5725	4964	5805	4389	4389	100	602	0								
1800	Vestas	1438	Stor-Rotliden C-04,Stor-Rotl	I21e	90/95	100820	5725	4692	5462	4090	4090	100	581	0								
1800	Vestas	1445	Stor-Rotliden C-11,Stor-Rotl	I21e	90/95	100908	5725	4944	5882	4670	4670	100	645									

Ny *	Effekt (kW)		Fabrikat	Nr Anläggning	Placering	D/H I drift	Ber MWh	2012 MWh	2013 MWh	2014 MWh	12mån MWh	12mån %	Månad MWh	Tid %	Hindertid (tim)					
	Hög	Låg													AHT	MS	YNS	OVS	PU	OPS
1800	Vestas	1726	Högtjärnklocks Vindpark, H	G12h	100/95	120905	5400	6552	6419	6419	98,4	862	95	14						
1800	Vestas	1727	Högtjärnklocks Vindpark, R	G12h	100/95	120904	5400	6730	5950	5950	96,3	855	97	0						
1800	Vestas	1728	Högtjärnklocks Vindpark, To	G12h	100/95	120912	5400	6122	5929	5929	99,2	792	96	1						
1800	Vestas	1729	Högtjärnklocks Vindpark, D	G12h	100/95	120710	5400	6186	4807	4807	75,2	745	97	0						
1800	Vestas	1730	Högtjärnklocks Vindpark, As	G12h	100/95	120712	5400	6839	6496	6496	98,4	886	97	2						
1800	Vestas	1731	Rockneby 1,Rockneby	G5b	100/95	120731	5200	1651	4691	4389	4389	97,8	541	94	98					
1800	Vestas	1732	Rockneby 2,Rockneby	G5b	100/95	120731	5200	1691	4771	4448	4448	97,7	546	95	96					
1800	Vestas	1733	Rockneby 3,Rockneby	G5b	100/95	120801	5200	1636	4602	4363	4363	96,8	539	95	97					
1800	Vestas	1734	Rockneby 4,Rockneby	G5b	100/95	120813	5200	1608	4554	4316	4316	97,6	518	95	96					
1800	Vestas	1735	Rockneby 5,Rockneby	G5b	100/95	120814	5200	1513	4650	4420	4420	97,7	511	94	96					
1800	Vestas	1850	Strömmestad 1,Strömmesta	E8c	100/95	131101	6000		1419	4941	4941	85,1	622	92	12					
1800	Vestas	1851	Strömmestad 2,Strömmesta	E8c	100/95	131101	6000		1350	4850	4850	90,2	567	90	20					
2000	Vestas	738	Skåls Näs, Slitevind XXIX,S	I5f	80/78	031214	6000	5414	5018	5129	5129	93,5	650	94	14					
2000	Enercon	774	Orup 1,Rolsberga	D2g	70/65	041201	3500	3329	3236	3559	3559	94,9	417	93	6					
2000	Enercon	821	Långå 1,Långå	D17e	70/85	051007	5400	3632	3981	3419	3419	96,5	400	93	41					
2000	Enercon	822	Långå 2,Långå	D17e	70/85	051017	5400	3383	3102	3330	3330	91	462	98	0					
2000	Enercon	823	Långå 3,Långå	D17e	70/85	051024	5400	3537	3854	3343	3343	97,3	445	98	4					
2000	Enercon	824	Långå 4,Långå	D17e	70/85	051031	5400	3882	4225	3446	3446	96,2	504	99	0					
2000	Enercon	825	Långå 5,Långå	D17e	70/85	051108	5400	3780	3970	3651	3651	97,7	461	97	11					
2000	Enercon	845	Odarslöv 1,Eslöv	C2f	70/64	060720	4900	3750	4081	4615	4615	98,8	580	92	3					
2000	Enercon	846	Odarslöv 2,Eslöv	C2i	70/64	060720	4900	4342	3948	4322	4322	95,6	557	91	20					
2000	Enercon	847	Odarslöv 3,Eslöv	C2i	70/64	060720	4900	4116	3872	4223	4223	98,7	543	93	3					
2000	Enercon	856	Värlinge 1,Stehag	C2i	82/78	070119	5500	4537	4438	5158	5158	93,6	640	95	13					
2000	Enercon	857	Värlinge 2,Stehag	C2i	82/78	070309	5500	3916	4337	4867	4867	93,8	581	89	57					
2000	Enercon	868	Stora Istad 1,Stora Istad	H5a	82/78	070501	5500	5557	5404	5490	5490	97,6	703	99	5					
2000	Enercon	869	Stora Istad 2,Stora Istad	H5a	82/78	070501	5500	4896	4914	5264	5264	98,2	693	98	8					
2000	Enercon	870	Stora Istad 3,Stora Istad	H5a	82/78	070501	5500	4739	5036	4930	4930	93	631	93	48					
2000	Enercon	871	Stora Istad 4,Stora Istad	H5a	82/78	070501	5500	4844	4924	4811	4811	89,8	668	99	1					
2000	Enercon	872	Stora Istad 5,Stora Istad	H5a	82/78	070501	5500	4911	4728	4858	4858	91,9	648	99	2					
2000	Vestas	878	Hornberget 1,Aspliden	I23e	90/80	070111	6000	4628	6108	4813	4813	98,8	586	86	0					
2000	Vestas	879	Hornberget 2,Aspliden	I23e	90/80	070111	6000	5253	5662	4503	4503	97,7	557	85	0					
2000	Vestas	880	Hornberget 3,Aspliden	I23e	90/80	070111	6000	6753	6928	5192	5192	96,5	665	84	0					
2000	Vestas	881	Hornberget 4,Aspliden	I23e	90/80	070111	6000	4514	7733	5282	5282	96,5	689	84	0					
2000	Vestas	882	Hornberget 5,Aspliden	I23e	90/80	070111	6000	5226	5198	4715	4715	90,8	749	84	0					
2000	Vestas	939	Lynby 2 , Rose-Marie G,Ly	D2i	90/95	071201	5200	4964	4492	4673	4673	91,1	537	91	8					
2000	Enercon	957	Entorp 1,Ardala	D8d	82/78	071126	4400	4005	3801	3740	3740	97,3	428	93	8					
2000	Enercon	958	Entorp 2,Ardala	D8d	82/78	071126	4400	3808	3550	3946	3946	98,3	443	93	5					
2000	Vestas	959	Långås vindpark 1,Långnäs	B5f	90/80	071214	5082	5176	4829	5135	5135	92,1	415	64	200					
2000	Vestas	960	Långås vindpark 2,Långnäs	B5f	90/80	071214	5150	5341	4951	5493	5493	96,2	648	88	19					
2000	Vestas	961	Långås vindpark 3,Långnäs	B5f	90/80	071214	4995	4928	4661	5271	5271	97,5	596	88	14					
2000	Vestas	962	Långås vindpark 4,Långnäs	B5f	90/80	071214	5091	5260	4810	5337	5337	96,4	657	89	19					
2000	Enercon	966	Skörstorp 1,Skörstorp	D7h	82/98	080118	5500	5523	5343	5456	5456	83,4	642	93	23					
2000	Enercon	967	Skörstorp 2,Skörstorp	D7h	82/98	080118	5500	5319	5252	5409	5409	85,3	610	90	23					
2000	Enercon	968	Skörstorp 3,Skörstorp	D7h	82/98	080118	5500	5385	5192	5561	5561	85,5	632	90	32					
2000	Vestas	969	Munkagård 1,Tvååker	B5f	90/80	061220	5300	5791	5977	6431	6431	95	785	92	0					
2000	Vestas	970	Munkagård 2,Tvååker	B5f	90/80	061220	5300	6117	5623	6382	6382	96,2	779	92	1					
2000	Vestas	971	Munkagård 3,Tvååker	B5f	90/80	061220	5300	5976	5728	5953	5953	92,3	771	92	2					
2000	Enercon	972	Sundsholm,Luttra	D7h	82/79	071219	4300	4468	4274	4726	4726	99	473	95	1					
2000	Enercon	987	Odarslöv 4,Lund	C2f	71/63	080714	5400	4283	4164	4856	4856	97,7	532	96	0					
2000	Enercon	988	Univ. Wind Odarslöv 5,Lund	C2f	71/63	080714	5400	4722	4247	4890	4890	99,1	521	94	11					
2000	Enercon	989	Univ. Wind Odarslöv 6,Lund	C2f	71/63	080714	5400	4798	4418	5123	5123	99,4	557	96	3					
2000	Enercon	1003	Univ.Power Egby 1,Egby	H5a	70/63	080815	5200	3428	3063	3391	3391	87,7	343	99	1					
2000	Enercon	1004	Univ.Power Egby 2,Egby	H5a	70/63	080816	5200	3177	3035	3337	3337	87,3	339	99	0					
2000	Enercon	1005	Univ.Power Egby 3,Egby	H5a	70/63	080817	5200	3558	3122	3404	3404	87,8	350	99	1					
2000	Enercon	1006	Univ.Power Egby 4,Egby	H5a	70/63	080818	5200	3516	3166	3348	3348	87,7	351	99	1					
2000	Enercon	1016	Kvantenburg, Ekovind,Bolst	C9a	82/98	080520	5500	5898	5657	5452	5452	97,4	605	97	8					
2000	Enercon	1034	Kinne-Vedums Vind,Kinne	D8g	82/98	090120	4500	4720	4581	4651	4651	99,4	535	92	0					
2000	Enercon	1047	Silkomhöjden 1,Silkomhöjd	E12d	82/98	081210	5200	4734	4883	4844	4844	98,1	458	98	1					
2000	Enercon	1048	Silkomhöjden 2,Silkomhöjd	E12d	82/98	081210	5200	5463	5569	5420	5420	97,6	566	99	1					
2000	Enercon	1049	Silkomhöjden 3,Silkomhöjd	E12d	82/98	081210	5200	4601	4641	4358	4358	94,9	448	97	14					
2000	Enercon	1050	Köjkeberget 4, Anders A,Va	E12d	82/98	090325	5200	5172	5592	5150	5150	97,6	548	98	2					
2000	Enercon	1051	Köjkeberget 5, Anders A,Va	E12d	82/98	090325	5200	4582	5375	4917	4917	98,1	505	98	2					
2000	Enercon	1052	Köjkeberget 6, Anders A,Va	E12d	82/98	090325	5200	5550	5661	5287	5287	96,8	551	98	6					
2000	Vestas	1056	Högberget Denise,Bjursås	F13h	90/95	080807	5000	5833	6223	5385	5385	95,5	792	97	3					
2000	Vestas	1057	Högberget Herman,Bjursås	F13h	90/95	080812	5000	5983	6447	5762	5762	99,4	794	98	0					
2000	Vestas	1058	Högberget Victoria,Bjursås	F13h	90/95	080814	5000	6070	6445	5287	5287	98,5	432	59	87					
2000	Vestas	1059	Högberget Ulrik,Bjursås	F13h	90/95	080805	5000	6003	6194	5571	5571	98,1	795	98	0					
2000	Vestas	1060	Högberget Arne,Bjursås	F13h	90/95	080804	5000	5659	6133	5392	5392	99	744	98	0					
2000	Vestas	1061	SOTARED nr 1 Elsa,Långå	B5f	90/105	090201	6000	6320	5840	5909	5909	86,9	753	91	15					
2000	Vestas	1062	SOTARED nr 2 Ellen,Långå	B5f	90/105	090201	6000	6257	5528	6093	6093	96,5	734	91	8					
2000	Vestas	1063	SOTARED nr 3 Ella,Långå	B5f	90/105	090201	6000	5817	5642	4980	4980	73	727	91	0					
2000	Vestas	1064	SOTARED nr 4 Elise,Långå	B5f	90/105	090201	6000	5551	5556	5672	5672	97,4	721	91	0					
2000	Vestas	1065	SOTARED nr 5 Elisabet,Lå	B5f																

Ny *	Effekt (kW)		Fabrikat	Nr Anläggning	Placering	D/H I drift	Ber MWh	2012 MWh	2013 MWh	2014 MWh	12mån MWh	12mån %	Månad MWh	Tid %	Hindertid (tim)						
	Hög	Låg													AHT	MS	VNS	OVS	PU	OPS	TF
2000	Vestas	1108	Klinte 6,Klinterhamn	I6c	80/67	090723	5200	4898	4370	4242	4242	98,1	664	97	1						
2000	Enercon	1109	Lyby, Knivsta 1,Lyby	D2g	82/78	090901	5200	5116	4390	5528	5528	89,9	631	96	7						
2000	Enercon	1110	Lyby, Svingan 1,Lyby	D2g	82/78	090901	5200	4815	4601	5191	5191	98,2	597	97	5						
2000	Vestas	1113	Long Vind AB, Ivar,Long	C8c	90/95	090914	5400	6025	5916	5749	5749	81,2	696	91	122						
2000	Vestas	1114	Long Vind AB, Göte,Long	C8c	90/95	090914	5400	5960	5949	5815	5815	80,3	681	88	133						
2000	Vestas	1115	Long Vind AB, Egon,Long	C8c	90/95	090914	5400	6012	5972	5779	5779	80,5	698	91	121						
2000	Enercon	1116	Häkantorp 1,Häkantorp	C8e	82/98	090801	5300	5334	5243	5161	5161	98,2	586	89	49						
2000	Enercon	1117	Häkantorp 2,Häkantorp	C8e	82/98	090801	5300	5280	5084	4856	4856	98,3	575	92	27						
2000	Enercon	1118	Emma af Göksholm,Göksh	F10f	82/98	090901	5400	4664	4519	4336	4336	97,5	519	94	34						
2000	Enercon	1120	Isgrannatorp 1,Isgranna	D3c	82/98	091101	4600	4582	3914	4465	4465	98,8	534	95	13						
2000	Enercon	1121	Isgrannatorp 2,Isgranna	D3c	82/98	091101	4600	4471	3861	4419	4419	98	535	97	1						
2000	Enercon	1122	Isgrannatorp 3,Isgranna	D3c	82/98	091101	4600	4437	3990	4386	4386	98,8	523	96	5						
2000	Vestas	1125	Oxhult 1,Oxhult	C4c	90/105	090601	5170	4546	4254	4792	4792	98,7	574	0						1	
2000	Vestas	1126	Oxhult 2,Oxhult	C4c	90/105	090601	5170	4379	4100	4767	4767	99,3	525	0							
2000	Vestas	1127	Oxhult 3,Oxhult	C4c	90/105	090601	5170	4606	4330	4997	4997	98,8	554	0	54						
2000	Vestas	1128	Oxhult 4,Oxhult	C4c	90/105	090601	5170	5216	4782	5587	5587	99,9	650	0							
2000	Vestas	1129	Oxhult 5,Oxhult	C4c	90/105	090601	5170	4433	4082	4823	4823	98	532	0	21						
2000	Vestas	1130	Oxhult 6,Oxhult	C4c	90/105	090601	5170	4524	4276	4747	4747	99,6	558	0	1						
2000	Vestas	1131	Oxhult 7,Oxhult	C4c	90/105	090601	5170	4999	4672	5246	5246	98,7	592	0	9						
2000	Vestas	1132	Oxhult 8,Oxhult	C4c	90/105	090601	5170	5002	4635	5103	5103	99,3	604	0							
2000	Vestas	1133	Oxhult 9,Oxhult	C4c	90/105	090601	5170	4739	4314	4883	4883	98,7	575	0							
2000	Vestas	1134	Oxhult 10,Oxhult	C4c	90/105	090601	5170	4471	4188	4838	4838	99,9	546	0							
2000	Vestas	1135	Oxhult 11,Oxhult	C4c	90/105	090601	5170	4922	4575	5311	5311	99,3	583	0							
2000	Vestas	1136	Oxhult 12,Oxhult	C4c	90/105	090601	5170	4110	3890	4376	4376	97	445	0							
2000	Enercon	1141	Eolus Espinge,Hurva	C2i	82/78	100101	5600	5471	4978	5568	5568	94,1	572	96	15						
2000	Enercon	1142	Blåsinge Espinge,Hurva	C2i	82/78	100101	5600	5723	5184	5856	5856	95,4	663	97	4						
2000	Enercon	1143	Eslövs Vind Klemmedstorp,H	C2i	82/78	100101	5600	5524	5255	6018	6018	96,4	625	97	3						
2000	Enercon	1144	Eolus Klemmedstorp,Hurva	C2i	82/78	100101	5600	5670	5130	5806	5806	95,6	677	94	26						
2000	Enercon	1145	Göteneporten 1,Västermark	D8g	82/98	091022	5000	4557	4404	4430	4430	98,8	491	97	2						
2000	Enercon	1146	Göteneporten 2,Västermark	D8g	82/98	091026	5000	4343	4088	4191	4191	98,3	442	96	1						
2000	Enercon	1147	Göteneporten 3,Västermark	D8d	82/98	091116	5000	4502	4210	4284	4284	98,9	472	96	1						
2000	Enercon	1148	Göteneporten 4,Nattorp, Lu	D8d	82/98	091219	5000	4704	4406	4514	4514	98,8	521	96	2						
2000	Enercon	1149	Göteneporten 5,Nedersänn	D8d	82/98	091219	5000	4855	4581	4636	4636	99,4	527	96	1						
2000	Enercon	1150	Göteneporten 6,Dalassjö, Lu	D8g	82/98	091219	5000	3861	3638	3755	3755	99	425	96	0						
2000	Enercon	1157	Knäpplan vind I,Hjo	E8a	82/97	100208	5000	5777	5189	5416	5416	96,5	674	99	0						
2000	Enercon	1158	Knäpplan vind II,Hjo	E8a	82/97	100208	5000	5679	5183	5184	5184	97,1	551	88	37						
2000	Vestas	1165	Häcksta Vindpark 1,Hudiksv	H16b	90/80	090313	5000	4286	4115	3985	3985	99,4	578	91	1						
2000	Vestas	1166	Häcksta Vindpark 2,Hudiksv	H16b	90/80	090313	5000	4294	4535	4149	4149	99,2	601	91	0						
2000	Vestas	1167	Häcksta Vindpark 3,Hudiksv	H16b	90/80	090313	5000	4926	5160	4598	4598	99,4	679	92	0						
2000	Vestas	1168	Häcksta Vindpark 4,Hudiksv	H16b	90/80	090313	5000	5065	5317	4622	4622	98,5	700	92	1						
2000	Vestas	1169	Häcksta Vindpark 5,Hudiksv	H16b	90/80	090313	5000	4733	4869	4466	4466	99,6	680	91	0						
2000	Enercon	1170	Hörneå Vindpark 1,Hörnefo	K20a	82/98	090827	5000	4827	4761	4330	4330	94,3	537	95	20						
2000	Enercon	1171	Hörneå Vindpark 2,Hörnefo	K20a	82/98	090827	5000	4608	4513	4440	4440	98,7	606	97	2						
2000	Enercon	1172	Hörneå Vindpark 3,Hörnefo	K20a	82/98	090827	5000	4527	4577	4131	4131	97,5	498	84	90						
2000	Enercon	1173	Hörneå Vindpark 4,Hörnefo	K20a	82/98	090827	5000	4733	4771	4583	4583	98,1	614	97	1						
2000	Enercon	1174	Hörneå Vindpark 5,Hörnefo	K20a	82/98	090827	5000	4688	4637	4355	4355	96,3	624	97	1						
2000	Enercon	1175	Hörneå Vindpark 6,Hörnefo	K20a	82/98	090827	5000	4530	4663	4274	4274	97,3	609	97	2						
2000	Vestas	1176	Hörneå Vindpark 7,Hörnefo	K20a	90/98	091215	5000	5107	5235	3341	3341	99,1									
2000	Vestas	1177	Hörneå Vindpark 8,Hörnefo	K20a	90/98	091215	5000	4924	5370	3118	3118	96,6									
2000	Vestas	1178	Hörneå Vindpark 9,Hörnefo	K20a	90/98	091215	5000	4918	5240	3216	3216	99,4									
2000	Vestas	1179	Hörneå Vindpark 10,Hörnef	K20a	90/98	091215	5000	4878	4721	3264	3264	99,1									
2000	Vestas	1180	Hörneå Vindpark 11,Hörnef	K20a	90/98	091215	5000	4865	4422	3497	3497	97,8									
2000	Enercon	1183	Brostorp 5:2 Höör,Snogerö	D2g	82/98	100304	5500	5639	4981	5351	5351	96,6	604	89	54						
2000	Enercon	1184	Gärdslösa 1,Gärdslösa	H4g	82/78	100301	5100	4557	4539	4791	4791	99,5	525	99	0						
2000	Enercon	1185	Gärdslösa 2,Gärdslösa	H4g	82/78	100301	5100	4622	4519	4641	4641	97,9	512	100	1						
2000	Enercon	1186	Gärdslösa 3, Elsa,Gärdslös	H4g	82/78	100301	5100	4258	4068	4526	4526	96,8	514	99	1						
2000	Enercon	1187	Gärdslösa 4,Gärdslösa	H4g	82/78	100301	5100	4261	4353	4635	4635	98,7	507	100	0						
2000	Enercon	1188	Gärdslösa 5,Gärdslösa	H4g	82/78	100301	5100	4529	4345	4636	4636	97,2	495	97	21						
2000	Enercon	1190	Påboda 1,Påboda	G4b	82/98	100301	4900	5110	5254	5477	5477	99	576	98	5						
2000	Enercon	1191	Påboda 2,Påboda	G4b	82/98	100301	4900	5206	5067	5176	5176	96,7	574	97	12						
2000	Vestas	1222	Vallerstad, Gudrun,Vallersta	D5i	90/105	091201	6000	7045	6731	6927	6927	99,4	760	91	0						
2000	Vestas	1223	Vallerstad, Mathilda,Vallerst	D5i	90/105	091209	6000	6670	6487	6542	6542	97,9	736	91	0						
2000	Vestas	1228	Holmsund 3,Holmsund	K20e	90/80	070501	6030	6436	6170	6170	96,5	699	89	30							
2000	Enercon	1230	Ugglum 1-Ugglum Vindpark	C9a	82/108	090821	5500	5799	5543	5386	5386	98,8	618	94	22						
2000	Enercon	1231	Ugglum 2-Ugglum Vindpark	C9a	82/108	090901	5500	5770	5559	5438	5438	97	618	90	52						
2000	Vestas	1232	Gunnarstorp, Sven,Flakebe	C8e	90/95	100601	5400	5498	5348	5285	5285	78,8	619	89	0						
2000	Vestas	1233	Gunnarstorp, Malte,Flakebe	C8e	90/95	100601	5400	5541	5337	5248	5248	78,2	622	88	2						
2000	Vestas	1234	Gunnarstorp, Astrid,Flakeb	C8e	90/95	100601	5400	5702	5464	5255	5255	77,5	632	88	0						
2000	Vestas	1235	Ulvstorp, Djerf,Flakeberg G	C8e	90/95	100601	5200	5210	5112	5105	5105	78,7	590	87	11						
2000	Vestas	1236	Ulvstorp, Emil,Flakeberg Gu	C8e	90/95	100601	5200	5150	5011	4999	4999	79,3	591	89	0						
2000	Enercon	1237	Ringsjö Vind Brostorp 3,Sn	D2g	82/98																

Ny *	Effekt (kW)		Fabrikat	Nr Anläggning	Placering	D/H	I drift	Ber MWh	2012 MWh	2013 MWh	2014 MWh	12mån MWh	12mån %	Månad MWh	Tid %	Hindertid (tim)						
	Hög	Låg														Benämning, Ort	Karta	(m)	AHT	MS	VNS	OVS
2000	Vestas	1263	Havnäs Vindkraftpark D2,H	F21c	90/95	100705	5337	5605	5865	5474	5474	94,4	681	87	26							
2000	Vestas	1264	Havnäs Vindkraftpark D3,H	F21c	90/95	100705	5337	5664	6012	5946	5946	99,6	732	91	0							
2000	Vestas	1265	Havnäs Vindkraftpark D4,H	F21c	90/95	100705	5337	5561	5828	5655	5655	99,2	694	91	1							
2000	Vestas	1266	Havnäs Vindkraftpark D5,H	F21c	90/95	100705	5337	5543	5837	5813	5813	98,7	695	90	6							
2000	Vestas	1267	Havnäs Vindkraftpark D6,H	F21c	90/95	100705	5337	5550	6224	3934	3934	76	648	78	96							
2000	Vestas	1268	Havnäs Vindkraftpark D7,H	F21c	90/95	100705	5337	5942	6963	5947	5947	97,7	787	90	1							
2000	Vestas	1269	Havnäs Vindkraftpark D8,H	F21c	90/95	100705	5337	5722	6695	5855	5855	97	782	90	0							
2000	Vestas	1270	Havnäs Vindkraftpark D9,H	F21c	90/95	100705	5337	5472	5985	5608	5608	97,7	718	93	0							
2000	Vestas	1271	Havnäs Vindkraftpark D10,	F21c	90/95	100705	5337	5407	6315	4671	4671	94,8	701	84	49							
2000	Vestas	1272	Havnäs Vindkraftpark D11,	F21f	90/95	100705	5337	5924	6531	5589	5589	97,6	710	92	0							
2000	Vestas	1273	Havnäs Vindkraftpark D12,	F21f	90/95	100705	5337	5645	6733	5951	5951	98,1	735	93	1							
2000	Vestas	1274	Havnäs Vindkraftpark D13,	F21c	90/95	100705	5337	5986	6668	4981	4981	87,3	750	91	13							
2000	Vestas	1275	Havnäs Vindkraftpark D14,	F21f	90/95	100705	5337	5238	6115	5010	5010	97,8	686	91	3							
2000	Vestas	1277	Havnäs Vindkraftpark D16,	F21c	90/95	100705	5337	6176	7189	5985	5985	98	795	93	3							
2000	Vestas	1279	Havnäs Vindkraftpark D18,	F21c	90/95	100705	5337	5893	6895	5398	5398	98,1	739	87	6							
2000	Vestas	1280	Havnäs Vindkraftpark D19,	F21c	90/95	100705	5337	5751	6779	5038	5038	91,8	752	88	5							
2000	Vestas	1281	Havnäs Vindkraftpark D20,	F21c	90/95	100705	5337	6239	7240	5701	5701	96,4	789	87	8							
2000	Vestas	1283	Havnäs Vindkraftpark E1,H	F21c	90/95	100705	5337	5913	6359	5778	5778	99,4	683	92	0							
2000	Vestas	1284	Havnäs Vindkraftpark E2,H	F21c	90/95	100705	5337	5233	5430	4979	4979	94,6	605	91	0							
2000	Vestas	1285	Havnäs Vindkraftpark E3,H	F21c	90/95	100705	5337	4890	5224	4719	4719	99,3	581	90	3							
2000	Vestas	1286	Havnäs Vindkraftpark E4,H	F21c	90/95	100705	5337	4733	4919	4529	4529	98,8	543	88	6							
2000	Vestas	1287	Havnäs Vindkraftpark E5,H	F21c	90/95	100705	5337	4994	5335	4693	4693	97,4	549	89	7							
2000	Vestas	1288	Havnäs Vindkraftpark E6,H	F21c	90/95	100705	5337	5296	5748	4849	4849	99,4	596	91	0							
2000	Vestas	1289	Havnäs Vindkraftpark E7,H	F21c	90/95	100705	5337	5392	5913	5164	5164	99	632	91	0							
2000	Vestas	1290	Havnäs Vindkraftpark E8,H	F21c	90/95	100705	5337	5104	5585	4563	4563	97,4	590	90	1							
2000	Vestas	1291	Havnäs Vindkraftpark E9,H	F21c	90/95	100705	5337	4637	5053	4284	4284	99,4	533	89	1							
2000	Vestas	1292	Havnäs Vindkraftpark E10,	F21c	90/95	100705	5337	4676	5074	4313	4313	99,1	528	90	1							
2000	Vestas	1293	Havnäs Vindkraftpark E11,	F21c	90/95	100705	5337	5033	5572	4812	4812	98,9	606	91	0							
2000	Vestas	1294	Havnäs Vindkraftpark F1,H	F21c	90/95	100705	5337	5748	6275	5251	5251	98,9	707	90	8							
2000	Vestas	1295	Havnäs Vindkraftpark F2,H	F21c	90/95	100705	5337	5966	6631	4721	4721	89,3	719	90	6							
2000	Vestas	1296	Havnäs Vindkraftpark F3,H	F21c	90/95	100705	5337	4995	5555	4462	4462	98,7	611	88	6							
2000	Vestas	1297	Havnäs Vindkraftpark F4,H	F21c	90/95	100705	5337	4914	5679	4517	4517	99	618	88	7							
2000	Vestas	1298	Havnäs Vindkraftpark F5,H	F21c	90/95	100705	5337	4671	5331	4209	4209	97,8	512	76	95							
2000	Vestas	1299	Havnäs Vindkraftpark F6,H	F21c	90/95	100705	5337	5035	5850	4619	4619	99,3	671	89	11							
2000	Vestas	1300	Havnäs Vindkraftpark F7,H	F21c	90/95	100705	5337	5024	5718	4549	4549	97,8	645	88	3							
2000	Vestas	1301	Havnäs Vindkraftpark F8,H	F21c	90/95	100705	5337	5724	6349	5303	5303	98,5	715	89	7							
2000	Vestas	1302	Havnäs Vindkraftpark F9,H	F21c	90/95	100705	5337	4919	5630	4490	4490	98,9	620	88	3							
2000	Vestas	1303	Havnäs Vindkraftpark F10,	F21c	90/95	100705	5337	4746	5436	4073	4073	96,1	597	85	6							
2000	Vestas	1304	Havnäs Vindkraftpark F11,	F21c	90/95	100705	5337	4751	5421	4168	4168	98,1	575	87	6							
2000	Vestas	1305	Havnäs Vindkraftpark F12,	F21c	90/95	100705	5337	5408	6256	4812	4812	99	674	88	4							
2000	Vestas	1306	Havnäs Vindkraftpark F13,	F21c	90/95	100705	5337	5523	6348	4753	4753	99	667	86	15							
2000	Vestas	1307	Havnäs Vindkraftpark F14,	F21c	90/95	100705	5337	5421	6284	4827	4827	97,3	693	88	7							
2000	Vestas	1308	Havnäs Vindkraftpark F15,	F21c	90/95	100705	5337	5272	6305	4658	4658	94	669	84	31							
2000	Vestas	1309	Havnäs Vindkraftpark F16,	F21c	90/95	100705	5337	5429	6309	4814	4814	99,2	689	87	5							
2000	Enercon	1310	Långå 6,Långå	D17e	82/98	100501	4755	5099	4772	4772	97,7	589	99	1								
2000	Enercon	1311	Långå 7,Långå	D17e	82/98	100501	4354	5038	4753	4753	96,8	599	99	0								
2000	Vestas	1313	Källeberg 1,Källeberg	D7h	90/105	100701	5400	5396	5325	6136	6136	87,1	621	86	376							
2000	Vestas	1314	Källeberg 2,Källeberg	D7h	90/105	100701	5400	5531	5200	6025	6025	87,8	579	81	418							
2000	Vestas	1315	Källeberg 3,Källeberg	D7h	90/105	100701	5400	5426	5069	5817	5817	85,2	570	85	384							
2000	Vestas	1316	Källeberg 4,Källeberg	D7h	90/105	100701	5400	5976	5379	6191	6191	85,4	652	87	384							
2000	Vestas	1317	Källeberg 5,Källeberg	D7h	90/105	100701	5400	5669	5188	5868	5868	87,6	624	86	384							
2000	Vestas	1319	Bliekeväre 6,Norråker	F22f	90/95	090415	5000	4022	4894	3115	3115	95,1	428	79	0							
2000	Vestas	1320	Orust, Ileberg 1:Syd,Härleb	B8a	90/95	101018	5300	5956	5487	6094	6094	88	612	92	204							
2000	Vestas	1321	Orust, Ileberg 2:Väst,Härleb	B8a	90/95	101018	5300	6109	5808	6048	6048	93,3	629	92	9							
2000	Vestas	1322	Orust, Ileberg 3:Öst,Härleby	B8a	90/95	101018	5300	5203	5641	5858	5858	92,8	573	92	10							
2000	Vestas	1323	FloSal 1,Astranna Gärd	C8d	90/105	090501	5500	6265	6041	5731	5731	86,6	738	89	435							
2000	Vestas	1324	FloSal 2,Astranna Gärd	C8d	90/105	090917	5500	6575	5862	5784	5784	82,1	748	89	443							
2000	Vestas	1325	Götåla 1,Motala	F8d	90/105	101029	5300	6153	5845	5739	5739	98,5	749	95	0							
2000	Vestas	1326	Götåla 2,Motala	F8d	90/105	101029	5300	6189	5905	5906	5906	99	731	96	0							
2000	Vestas	1327	Götåla 3,Motala	F8d	90/105	101029	5300	6220	5939	5933	5933	99,5	744	95	0							
2000	Vestas	1328	Götåla 4,Motala	F8d	90/105	101029	5300	6180	5942	5937	5937	99,1	721	96	0							
2000	Vestas	1329	Tavelberget 1,Linghed	G14a	90/105	100818	6500	6961	7317	6462	6462	98	950	97	0							
2000	Vestas	1330	Tavelberget 2,Linghed	G13g	90/105	100822	6500	6673	6876	6104	6104	98,7	877	96	3							
2000	Vestas	1331	Tavelberget 3,Linghed	G13g	90/105	100908	6500	6428	6695	6044	6044	98,8	810	96	1							
2000	Vestas	1332	Tavelberget 4,Linghed	G13g	90/105	100826	6500	7067	7354	6659	6659	99,1	772	89	28							
2000	Vestas	1333	Tavelberget 5,Linghed	G13g	90/105	100904	6500	6387	6668	6008	6008	97,1	740	92	39							
2000	Vestas	1334	Topperyd verk 3,Topperyd	E6h	90/105	101202	5100	5870	5922	6275	6275	99,2	718	95	0							
2000	Vestas	1347	Bliekeväre 10,Norråker	F22f	90/80	081103	5356	3992	5370	3505	3505	96,6	468	76	5							
2000	Vestas	1348	Bliekeväre 11,Norråker	F22f	90/80	081103	5069	4174	5365	3380	3380	96	476	80	7							
2000	Vestas	1349	Bliekeväre 12,Norråker	F22f	90/80	081103	4683	3577	4352	2889	2889	97,1	380	79	0							
2000	Vestas	1350	Bliekeväre 13,Norråker	F22f	90/80	0																

Ny *	Effekt (kW)		Fabrikat	Nr Anläggning	Placering	D/H I drift	Ber MWh	2012 MWh	2013 MWh	2014 MWh	12mån MWh	12mån %	Månad MWh	Tid %	Hindertid (tim)							
	Hög	Låg													Benämning, Ort	Karta	(m)	AHT	MS	YNS	OVS	PU
2000	Vestas	1378	Kråkedalen 1,Erikstad	C9a	90/105	110301	5778	5602	5375	5375	82,3	607	90	1								
2000	Vestas	1379	Kråkedalen 2,Erikstad	C9a	90/105	110301	5573	5494	5415	5415	82,3	588	89	8								
2000	Vestas	1380	Bäcken,Erikstad	C9a	90/105	110301	6320	6140	5997	5997	83,1	662	91	13								
2000	Enercon	1381	Rodovälén 4,Vemhån	E17a	82/98	100608	6000	6116	5997	5179	5179	89,3	668	94	36							
2000	Enercon	1382	Rodovälén 5,Vemhån	E17a	82/98	100608	6000	6171	6637	6087	6087	92,3	733	99	9							
2000	Enercon	1383	Rodovälén 6,Vemhån	E17a	82/98	100608	6000	6080	6360	5778	5778	90,5	718	98	10							
2000	Vestas	1387	Långberget 1,Arbrå	G15f	90/105	110201	5670	6198	6800	6054	6054	77,2	806	96	1							
2000	Vestas	1388	Långberget 2,Arbrå	G15c	90/105	110201	5670	5372	6060	5408	5408	77,7	685	94	10							
2000	Vestas	1389	Långberget 3,Arbrå	G15f	90/105	110201	5670	5320	6228	5698	5698	74,5	750	92	27							
2000	Enercon	1390	Söderbodane 2,Söderboda	C9g	82/108	110107	4750	5109	4585	4396	4396	97,8	554	98	0	1						
2000	Vestas	1395	Herrberga 1,Mjölby	F8d	90/105	110228	5200	5594	5319	4647	4647	98,4										
2000	Vestas	1396	Herrberga 2,Mjölby	F8d	90/105	110228	5200	5485	5107	4528	4528	98,6										
2000	Vestas	1397	Herrberga 3,Mjölby	F8d	90/105	110228	5200	5447	5040	4509	4509	99,4										
2000	Vestas	1398	OVA Vind 3,Lundsbrunn	D8g	90/90	101118	5000	5741	5599	3473	3473	98,3										
2000	Vestas	1399	PRA A01,Lilla Edet	B8c	90/105	110301	5726	6252	6170	6017	6017	96,4	582	77	126							
2000	Vestas	1400	PRA A02,Lilla Edet	B8c	90/105	110301	5726	5688	5810	5657	5657	97,8	589	88	19							
2000	Vestas	1401	PRA A03,Lilla Edet	B8c	90/105	110301	5726	5918	5875	5728	5728	97,4	606	89	21							
2000	Vestas	1402	Björka 1,Motala	F8g	90/105	110201	5100	6837	6484	6628	6628	98,5	809	97	1							
2000	Vestas	1403	Björka 2,Motala	F8g	90/105	110201	5100	6749	6143	6331	6331	98,5	637	85	29							
2000	Enercon	1405	Lejdeberget 2,Bokenäset	B8d	82/78	110413	5400	6116	5758	6099	6099	96,8	670	98	2							
2000	Enercon	1406	Lejdeberget 3,Bokenäset	B8d	82/78	110416	5400	5391	5440	5491	5491	97	602	98	3							
2000	Enercon	1410	Brostorp 1,Snogeröd	D2g	82/98	100301	5500	5602	4847	5157	5157	97,1	634	96	3							
2000	Enercon	1411	Ryd-Rönnerum 1,Ryd	G4i	82/78	110513	5200	4272	4256	4409	4409	98,9	533	99	5							
2000	Enercon	1412	Ryd-Rönnerum 2,Ryd	G4i	82/78	110513	5200	4081	3944	3998	3998	98,6	483	99	7							
2000	Enercon	1413	Ryd-Rönnerum 3,Ryd	G4i	82/78	110513	5200	4201	3901	3926	3926	98,2	461	98	10							
2000	Enercon	1414	Ryd-Rönnerum 4,Ryd	G4i	82/78	110513	5200	4060	3922	3973	3973	98,6	491	100	1							
2000	Enercon	1415	Ryd-Rönnerum 5,Ryd	G4i	82/78	110513	5200	4294	4032	4037	4037	98,8	494	99	8							
2000	Vestas	1416	Stor-Rotliden A-01,Stor-Rotl	I21e	90/95	100817	5725	4506	5393	4089	4089	100	574	0								
2000	Vestas	1417	Stor-Rotliden A-02,Stor-Rotl	I21e	90/95	100817	5725	4444	5490	3997	3997	100	576	0								
2000	Vestas	1422	Stor-Rotliden A-07,Stor-Rotl	I21e	90/95	100923	5725	5227	5412	5133	5133	100	743	0								
2000	Vestas	1423	Stor-Rotliden A-08,Stor-Rotl	I21e	90/95	100928	5725	4521	5321	4189	4189	100	403	0								
2000	Vestas	1424	Stor-Rotliden A-09,Stor-Rotl	I21e	90/95	100923	5725	4960	6079	4826	4826	100	724	0								
2000	Vestas	1425	Stor-Rotliden A-10,Stor-Rotl	I21e	90/95	100923	5725	4731	5997	4835	4835	100	689	0								
2000	Vestas	1426	Stor-Rotliden A-11,Stor-Rotl	I21e	90/95	100928	5725	4245	4909	4330	4330	100	620	0								
2000	Vestas	1427	Stor-Rotliden B-01,Stor-Rotl	I21e	90/95	100917	5725	4171	5060	4194	4194	100	570	0								
2000	Vestas	1428	Stor-Rotliden B-02,Stor-Rotl	I21e	90/95	100917	5725	4373	5256	4550	4550	100	610	0								
2000	Vestas	1429	Stor-Rotliden B-03,Stor-Rotl	I21e	90/95	100917	5725	4428	5474	4712	4712	100	629	0								
2000	Vestas	1430	Stor-Rotliden B-04,Stor-Rotl	I21e	90/95	100917	5725	4986	5941	5092	5092	100	706	0								
2000	Vestas	1431	Stor-Rotliden B-05,Stor-Rotl	I21e	90/95	100917	5725	4564	5340	4723	4723	100	656	0								
2000	Vestas	1432	Stor-Rotliden B-06,Stor-Rotl	I21e	90/95	100908	5725	4437	5197	4476	4476	100	560	0								
2000	Vestas	1433	Stor-Rotliden B-07,Stor-Rotl	I21e	90/95	100908	5725	4058	4501	4038	4038	100	531	0								
2000	Vestas	1434	Stor-Rotliden B-08,Stor-Rotl	I21e	90/95	100914	5725	4432	5177	4748	4748	100	614	0								
2000	Vestas	1435	Stor-Rotliden C-01,Stor-Rotl	I21e	90/95	100816	5725	4361	5261	4154	4154	100	590	0								
2000	Vestas	1436	Stor-Rotliden C-02,Stor-Rotl	I21e	90/95	100816	5725	4444	5286	3891	3891	100	590	0								
2000	Vestas	1439	Stor-Rotliden C-05,Stor-Rotl	I21e	90/95	100820	5725	4476	5173	3924	3924	100	484	0								
2000	Vestas	1440	Stor-Rotliden C-06,Stor-Rotl	I21e	90/95	100825	5725	4845	5531	4508	4508	100	591	0								
2000	Vestas	1441	Stor-Rotliden C-07,Stor-Rotl	I21e	90/95	100825	5725	3809	5183	4485	4485	100	585	0								
2000	Vestas	1442	Stor-Rotliden C-08,Stor-Rotl	I21e	90/95	100902	5725	4538	5166	4580	4580	100	595	0								
2000	Vestas	1443	Stor-Rotliden C-09,Stor-Rotl	I21e	90/95	100908	5725	4649	5140	4330	4330	100	559	0								
2000	Vestas	1444	Stor-Rotliden C-10,Stor-Rotl	I21e	90/95	100914	5725	5018	5810	4702	4702	100	645	0								
2000	Vestas	1446	Stor-Rotliden D-01,Stor-Rotl	I21e	90/95	100916	5725	4282	5124	3913	3913	100	585	0								
2000	Vestas	1449	Stor-Rotliden D-04,Stor-Rotl	I21e	90/95	100820	5725	4538	5262	3613	3613	100	373	0								
2000	Vestas	1450	Stor-Rotliden D-05,Stor-Rotl	I21e	90/95	100804	5725	3967	4443	3309	3309	100	316	0								
2000	Vestas	1451	Stor-Rotliden D-06,Stor-Rotl	I21e	90/95	100804	5725	4249	4741	3674	3674	100	480	0								
2000	Vestas	1452	Stor-Rotliden D-07,Stor-Rotl	I21e	90/95	100804	5725	4136	4749	3600	3600	100	472	0								
2000	Vestas	1454	Stor-Rotliden D-09,Stor-Rotl	I21e	90/95	100729	5725	4428	5224	3639	3639	100	547	0								
2000	Enercon	1468	Kommerberget, Pelle,Perås	E18e	82/98	101226	5300	6464	6680	6121	6121	88	765	95	22							
2000	Enercon	1469	Långjum 1,Långjum	C8c	82/98	110401	4800	5439	5205	5026	5026	96	617	93	33							
2000	Enercon	1470	Långjum 2,Långjum	C8c	82/98	110401	4800	5327	5077	4981	4981	95,9	596	93	42							
2000	Enercon	1471	Långjum 3,Långjum	C8c	82/98	110401	4800	5214	5068	4995	4995	95,5	560	93	40							
2000	Enercon	1475	Lörby-Ysande 8,Lörby	E3e	82/98	110501	5000	5163	4919	5342	5342	98,7	610	99	1							
2000	Enercon	1476	Lörby-Ysande 9,Lörby	E3e	82/98	110501	5000	4947	4797	5287	5287	98,8	593	99	0							
2000	Enercon	1477	Lörby-Ysande 10,Lörby	E3e	82/98	110501	5000	5071	4898	5518	5518	98,9	592	99	1							
2000	Vestas	1478	Halmstadgården 1,Halmsta	C3b	90/80	110702	5600	6012	5306	6353	6353	91,7	693	90	0							
2000	Vestas	1479	Halmstadgården 2,Halmsta	C3b	90/80	110702	5600	5642	5111	6024	6024	98,3	670	90	0							
2000	Vestas	1480	Halmstadgården 3,Halmsta	C3b	90/80	110702	5600	5551	4997	5903	5903	91,4	663	90	0							
2000	Vestas	1481	Oberga Alf,Oberga	E7f	90/105	110930	5000	4841	4680	4860	4860	99,5	545	92	16							
2000	Vestas	1482	Oberga Lena,Oberga	E7f	90/105	110930	5000	4927	4600	5009	5009	99,7	578	95	0							
2000	Vestas	1483	Betåsberget 1,Backe	G20f	90/105	110909	4688	4938	4706	4706	93											

Ny *	Effekt (kW)		Fabrikat	Nr Anläggning	Placering	D/H	I drift	Ber	2012	2013	2014	12mån	12mån	Månad	Tid	Hindertid (tim)							
	Hög	Låg														Benämning, Ort	Karta	(m)	MWh	MWh	MWh	MWh	%
2000	Vestas	1548	Södervidinge 2 Mitt,Södervi	C2h	90/80	111101	5600	5952	5755	6379	6379	97,8	709	90	3								
2000	Vestas	1549	Södervidinge 3 Sydöst,Söd	C2h	90/80	111101	5600	6110	5971	6693	6693	97,7	727	90	5								
2000	Vestas	1553	Sängsjön 4,Torvsele	H21e	90/105	111030	5500	5436	6254	4762	4762	97,4	685	90	2								
2000	Vestas	1554	Räpplinge, Svingan 2,Räppl	H5a	90/80	111030	5200	5332	4872	4918	4918	97,2	647	95	8								
2000	Vestas	1555	Räpplinge 3,Räpplinge	H5a	90/80	111030	5200	5272	4864	4836	4836	97	647	96	10								
2000	Vestas	1556	Räpplinge 4,Räpplinge	H5a	90/80	111030	5200	5334	4942	4907	4907	97,1	631	91	51								
2000	Enercon	1559	Ollebacken, Hällingarna 2,O	F20a	82/98	111201	5280	5475	5854	5481	5481	99,1	738	95	6								
2000	Enercon	1560	Ollebacken, Hällingarna 3,O	F20a	82/98	111201	5280	6138	6567	6097	6097	98,7	802	97	0								
2000	Enercon	1561	Ollebacken, Hällingarna 4,O	F20a	82/98	111201	5280	5399	5712	5457	5457	98,6	756	96	2								
2000	Enercon	1562	Ollebacken, Hällingarna 5,O	F20a	82/98	111201	5280	5485	5906	5520	5520	99	735	97	4								
2000	Enercon	1563	Ollebacken, Hällingarna 6,O	F20a	82/98	111201	5280	5700	6244	5642	5642	99,3	756	94	14								
2000	Enercon	1564	Ollebacken, Hällingarna 7,O	F20a	82/98	111201	5280	5655	6248	5508	5508	99,1	779	99	0								
2000	Vestas	1581	Medhamra 1,Medhamra	F8g	90/95	100101	4038	5479	5616	5616	91,9	737	92	2									
2000	Vestas	1582	Medhamra 2,Medhamra	F8g	90/95	100101	4234	5553	5448	5448	88,6	755	91	3									
2000	Vestas	1583	Mariédamm 1,Norra Björnfå	F9d	90/95	091216	3891	4514	4513	4513	95,9	592	93	15									
2000	Vestas	1584	Mariédamm 2,Norra Björnfå	F9d	90/95	091216	3984	4612	4500	4500	96,3	583	93	16									
2000	Vestas	1585	Gummaråsen 1,Tväåker	B5f	90/105	101201	5229	6144	7236	7236	98,5	808	95	0									
2000	Vestas	1586	Gummaråsen 2,Tväåker	B5f	90/105	101201	5103	6043	7198	7198	98,2	788	94	0									
2000	Vestas	1587	Gummaråsen 3,Tväåker	B5f	90/105	101201	6324	6819	7572	7572	95,7	867	93	19									
2000	Vestas	1588	Gummaråsen 4,Tväåker	B5f	90/105	101201	5179	5920	7101	7101	99,1	805	94	2									
2000	Vestas	1589	Gummaråsen 5,Tväåker	B5f	90/105	101201	6160	7037	7885	7885	98	865	94	0									
2000	Vestas	1590	Gislorp,Gislorp	F8h	90/95	100101	3572	4878	4327	4327	96,1												
2000	Vestas	1591	Stavhälla 1,Stavhälla	G10a	90/105	111101	5432	5460	5197	5197	96,5	608	94	30									
2000	Enercon	1592	Glysbyn,Glysbyn	C8g	82/108	110420	5686	6014	5943	5943	96	693	98	0									
2000	Enercon	1593	Brålanda Torp 1,Brålanda	B9c	82/108	110906	4998	5397	5277	5277	98	626	95	18									
2000	Enercon	1594	Brålanda Torp 2,Brålanda	C9a	82/108	110906	4954	5428	5409	5409	98,5	612	96	1									
2000	Enercon	1595	Bolstad Prästgård 1,Bolstad	C9a	82/108	110927	5484	5764	5614	5614	97,3	660	95	23									
2000	Enercon	1596	Bolstad Prästgård 2,Bolstad	C9a	82/108	110927	5538	5875	5825	5825	97,8	664	98	0									
2000	Vestas	1599	SKA A01,Svedala	C2c	90/80	111215	5742	4101	5223	5991	5991	97,8	764	94	0								
2000	Vestas	1600	SKA A02,Svedala	C2c	90/80	111215	5742	3771	4835	5318	5318	97,7	653	93	3								
2000	Vestas	1601	SKA A03,Svedala	C2c	90/80	111215	5742	4216	5492	6293	6293	98,1	793	94	0								
2000	Vestas	1602	SKA A04,Svedala	C2b	90/80	111215	5742	4816	6180	6991	6991	97,6	884	94	0								
2000	Vestas	1603	SKA A05,Svedala	C2b	90/80	111215	5742	4369	5893	6712	6712	98,3	837	94	0								
2000	Enercon	1605	Stora Lund 2,Götene	D8g	82/108	100801	5000	4499	5263	5517	5517	99,3	639	98	0								
2000	Enercon	1606	Kollbogården 2,Götene	D8g	82/108	100802	5000	4406	5065	5353	5353	98,4	630	97	0								
2000	Vestas	1609	Karstorp 1,Karstorp	D8d	90/105	120321	3137	4589	4549	4549	97,4	509	99	0									
2000	Vestas	1610	Karstorp 2,Karstorp	D8d	90/105	120322	3137	4624	4598	4598	97,8	514	99	0									
2000	Vestas	1611	Karstorp 3,Karstorp	D8d	90/105	120321	3266	4778	4802	4802	93,4	531	99	0									
2000	Vestas	1612	Kilagården 1,Kilagården	C8f	90/105	120327	3310	5095	5006	5006	98,5	561	98	0									
2000	Vestas	1613	Kilagården 2,Kilagården	C8f	90/105	120402	3589	5188	5139	5139	98,6	576	99	0									
2000	Vestas	1614	Kilagården 3,Kilagården	C8f	90/105	120421	3730	5393	5158	5158	99,1	598	98	0									
2000	Vestas	1615	KNA A01,Knäred	C4f	90/105	120309	4428	1860	4713	5209	5209	95,7	627	92	0								
2000	Vestas	1616	KNA A02,Knäred	D4d	90/105	120309	4428	1705	4446	4944	4944	98,9	548	91	0								
2000	Vestas	1617	KNA A03,Knäred	D4d	90/105	120309	4428	1850	4745	5314	5314	99,2	612	93	0								
2000	Vestas	1618	KNA A04,Knäred	C4f	90/105	120309	4428	2042	5195	2284	2284	99,1											
2000	Vestas	1619	KNA A05,Knäred	D4d	90/105	120309	4428	1668	4804	5300	5300	99,1	599	93	0								
2000	Vestas	1620	KNA A06,Knäred	C4f	90/105	120309	4428	1971	4990	5561	5561	98,8	648	92	0								
2000	Vestas	1621	KNA A07,Knäred	D4d	90/105	120309	4428	1607	4572	5048	5048	99,1	566	92	0								
2000	Vestas	1622	KNA A08,Knäred	D4d	90/105	120309	4428	1587	4505	5005	5005	98,9	558	92	0								
2000	Vestas	1623	KNA A09,Knäred	C4f	90/105	120309	4428	2081	5213	5827	5827	99	660	93	0								
2000	Vestas	1624	KNA A10,Knäred	D4d	90/105	120309	4428	1754	4468	5178	5178	98,9	572	92	0								
2000	Vestas	1625	Munkedal - Järnunderöd 1,	B8g	90/105	120410	5300	2906	5373	5336	5336	95	541	97	0								
2000	Vestas	1626	Munkedal - Järnunderöd 2,	B8g	90/105	120410	5300	2853	5158	5149	5149	94,7	540	97	2								
2000	Vestas	1627	Munkedal - Järnunderöd 3,	B8g	90/105	120411	5300	3352	6162	6012	6012	94,3	627	97	0								
2000	Vestas	1628	Ulricehamn - Bondegårde 1,	D7a	90/105	120519	5500	2952	6154	6813	6813	97,9	625	88	31								
2000	Vestas	1629	Ulricehamn - Bondegårde 2,	D7a	90/105	120518	5500	3188	6441	7218	7218	98,2	707	91	29								
2000	Vestas	1630	Ulricehamn - Bondegårde 3,	D7a	90/105	120522	5500	3306	6632	7210	7210	98,2	680	90	34								
2000	Vestas	1631	Väby 1,Väby	C5d	90/105	111210	5400	6536	6441	7144	7144	98	740	93	5								
2000	Vestas	1632	Väby 2,Väby	C5d	90/105	111215	5400	4945	5720	6286	6286	98,2	642	90	21								
2000	Vestas	1633	Väby 3,Väby	C5d	90/105	120122	5400	4856	5314	5650	5650	96,3	570	91	3								
2000	Vestas	1634	Väby 4,Väby	C5d	90/105	120210	5400	5161	4989	5261	5261	98	532	91	3								
2000	Vestas	1635	Väby 5,Väby	C5d	90/105	120215	5400	4519	3811	4599	4599	92,2	539	90	2								
2000	Vestas	1636	Väby 6,Väby	C5d	90/105	120218	5400	4775	5332	5791	5791	98,2	655	91	6								
2000	Enercon	1640	Stora Istad 6,Stora Istad	H5a	82/78	111109	5500	5721	5393	5327	5327	98,2	687	99	0								
2000	Enercon	1641	Stora Istad 8,Stora Istad	H5a	82/78	111109	5500	5870	5610	5567	5567	97,9	720	99	0								
2000	Vestas	1644	Frotorps 1, Ingrid,Frotorp	E9i	90/105	120608	5000	2076	4694	4590	4590	93,9	578	95	9								
2000	Vestas	1645	Frotorps 2, Vera,Frotorp	E9i	90/105	120608	5000	1906	4479	4490	4490	98,7	548	94	9								
2000	Vestas	1646	Frotorps 3, Ylva,Frotorp	E9i	90/105	120609	5000	2090	4862	4630													

Ny *	Effekt (kW)		Fabrikat	Nr Anläggning	Placering	D/H I drift	Ber MWh	2012 MWh	2013 MWh	2014 MWh	12mån MWh	12mån %	Månad MWh	Tid %	Hindertid (tim)							
	Hög	Låg													Benämning, Ort	Karta	(m)	AHT	MS	YNS	OVS	PU
2000			Vestas	1671 Hakarp 6,Hakarp	F3d	90/105	120831	5000	1295	4829	4889	4889	97,1	562	95	3						
2000			Vestas	1672 Hakarp 7,Hakarp	F3d	90/105	120831	5000	1277	4642	4805	4805	96,9	540	94	11						
2000			Vestas	1673 Hakarp 8,Hakarp	F3d	90/105	120831	5000	1251	4648	4836	4836	97,5	502	95	1						
2000			Vestas	1674 Tolvmanstegen 1,Tolvmans	A9i	90/105	111125	5200	1631	5300	5553	5553	96,7	529	88	21						
2000			Vestas	1675 Tolvmanstegen 2,Tolvmans	A9i	90/105	111125	5200	1859	6005	6313	6313	98,1	599	89	24						
2000			Vestas	1676 Tolvmanstegen 3,Tolvmans	A9i	90/105	111130	5200	1649	5412	5805	5805	98,1	544	89	19						
2000			Vestas	1677 Tolvmanstegen 4,Tolvmans	A9i	90/105	111208	5200	1639	5291	5401	5401	95,9	334	63	220						
2000			Vestas	1678 Tolvmanstegen 5,Tolvmans	A9i	90/105	111130	5200	1643	5359	5673	5673	97,5	544	88	23						
2000			Vestas	1679 Tolvmanstegen 6,Tolvmans	A9i	90/105	111208	5200	1797	5716	6157	6157	98,2	587	90	18						
2000			Vestas	1680 Tolvmanstegen 7,Tolvmans	A9i	90/105	111208	5200	1895	6066	6429	6429	98,1	576	90	26						
2000			Vestas	1681 Tolvmanstegen 8,Tolvmans	A9i	90/105	111130	5200	1603	5233	5471	5471	97,8	525	88	31						
2000			Vestas	1682 Tolvmanstegen 9,Tolvmans	A9i	90/105	111125	5200	1653	5488	5677	5677	97,9	544	88	41						
2000			Vestas	1683 Tolvmanstegen 10,Tolvman	A9i	90/105	111215	5200	1804	5766	6197	6197	98,1	563	89	28						
2000			Vestas	1684 Tolvmanstegen 11,Tolvman	A9i	90/105	111216	5200	1707	5725	6116	6116	96,9	610	92	11						
2000			Vestas	1685 Tolvmanstegen 12,Tolvman	A9i	90/105	120315	5200	1557	5224	5594	5594	97,5	498	90	21						
2000			Vestas	1686 Tolvmanstegen 13,Tolvman	A9i	90/105	120315	5200	1771	5711	5943	5943	95,6	602	91	12						
2000			Vestas	1687 Tolvmanstegen 14,Tolvman	A9i	90/105	120315	5200	1711	5613	5927	5927	95,9	568	90	12						
2000			Vestas	1688 Tolvmanstegen 15,Tolvman	A9i	90/105	120315	5200	1694	5695	5895	5895	94,2	604	91	12						
2000			Vestas	1689 Tolvmanstegen 16,Tolvman	A9i	90/105	120315	5200	1716	5677	6140	6140	97,3	558	90	21						
2000			Vestas	1690 Tolvmanstegen 17,Tolvman	A9i	90/105	120410	5200	1724	5757	6072	6072	97,1	572	92	12						
2000			Vestas	1691 Tolvmanstegen 19,Tolvman	A9i	90/105	120416	5200	1770	5844	6009	6009	97,3	633	92	12						
2000			Vestas	1692 Tolvmanstegen 21,Tolvman	A9i	90/105	120423	5200	1796	5859	6201	6201	97,5	570	90	18						
2000			Vestas	1693 Tolvmanstegen 22,Tolvman	A9i	90/105	120410	5200	1877	6030	6424	6424	97,1	590	91	22						
2000			Vestas	1694 Tolvmanstegen 23,Tolvman	A9i	90/105	120410	5200	1806	5919	6216	6216	97,6	614	92	11						
2000			Vestas	1695 Tolvmanstegen 24,Tolvman	A9i	90/105	120322	5200	1746	5716	6046	6046	95,6	596	91	12						
2000			Enercon	1696 Lyby 3,Lyby	D2g	82/78	110831	5200	1270	4835	5500	5500	98,3	574	96	12						
2000			Enercon	1700 Hörby Gärd,Mjällby	E3b	82/98	120531		2609	5655	6211	6211	97,7	664	98	13						
2000			Vestas	1701 Härjevad 1,Lidköping	C8f	90/95	110701	5500	1271	5885	6049	6049	98,4	680	88	41						
2000			Vestas	1702 Härjevad 2,Lidköping	C8f	90/95	110701	5500	1261	5920	5883	5883	97,6	669	88	44						
2000			Gamesa	1703 Dal 1, Anna Margareta,Fjär	B6f	90/100	111214	5400	4433	5792	2431	2431	100									
2000			Gamesa	1704 Dal 2, Maria,Fjärås	B6f	90/100	111214	5400	3578	5399	2284	2284	100									
2000			Gamesa	1705 Dal 3, Adelé,Fjärås	B6f	90/100	111222	5400	4008	5020	2113	2113	100									
2000			Gamesa	1706 Dal 4, Estelle,Fjärås	B6f	90/100	111229	5400	4143	5725	2379	2379	100									
2000			Gamesa	1707 Fåleberg 1,Fåleberg	D9f	90/100	111201	5200	858	4138	1506	1506	100									
2000			Gamesa	1708 Fåleberg 2,Fåleberg	D9f	90/100	111201	5200	881	4490	1662	1662	100									
2000			Gamesa	1709 Fåleberg 3,Fåleberg	D9f	90/100	111201	5200	936	4493	1597	1597	100									
2000			Vestas	1710 Nyvallsåsen 1,Bergsjö	H16g	90/105	120930	5900	487	7337	6331	6331	98	920	96	0						
2000			Vestas	1711 Nyvallsåsen 2,Bergsjö	H16g	90/105	120929	5900	408	7072	6011	6011	98,1	905	96	0						
2000			Vestas	1717 Skallmeja-Elvingsgården,Sk	C8f	90/95	121026	5400	552	5816	5622	5622	98,6	580	84	49						
2000			Vestas	1718 Brännåsen 1, NV,Bergsjö	H16d	90/105	120822	6631	508	6714	6043	6043	84,8	826	96	0						
2000			Vestas	1719 Brännåsen 2, SV,Bergsjö	H16d	90/105	121010	6554	525	6593	5923	5923	86,1	786	95	1						
2000			Vestas	1720 Brännåsen 3, NO,Bergsjö	H16d	90/105	121010	6357	514	6563	5618	5618	82	793	95	1						
2000			Vestas	1721 Brännåsen 4, SO,Bergsjö	H16d	90/105	121010	6400	7	6693	5896	5896	85,8	820	96	0						
2000			Enercon	1722 Tejarp 1,Klägerup	C2f	82/78	120522	5400	526	4943	5345	5345	99,3	666	95	6						
2000			Enercon	1723 Tejarp 2,Klägerup	C2f	82/78	120524	5400	562	5224	5751	5751	99,1	692	96	9						
2000			Enercon	1736 Vara Badene 1,Kvånun	C8c	82/98	121005	5500	613	5446	5412	5412	97,6	624	91	25						
2000			Enercon	1737 Vara Badene 2,Kvånun	C8c	82/98	121005	5500	772	5245	5238	5238	97,9	618	92	21						
2000			Enercon	1738 Vara Badene 3,Kvånun	C8c	82/98	121005	5500	746	5027	5187	5187	97,2	560	92	20						
2000			Enercon	1739 Vara Badene 4,Kvånun	C8c	82/98	121101	5500	578	5120	5263	5263	97,9	606	92	22						
2000			Vestas	1740 Bårstad,Borghamn	E8f	90/95	120802	5300	4961	6606	6606	6606	99,6	850	95	0						
2000			Vestas	1741 Klackeborg Vind 1,Skännin	F8d	90/105	101024	5200	5091	5210	5210	5210	98,8	690	94	0						
2000			Vestas	1742 Klackeborg Vind 2,Skännin	F8d	90/105	101024	5200	4867	4476	4476	4476	99,1									
2000			Vestas	1743 Klackeborg Vind 3,Skännin	F8d	90/105	101024	5200	5005	4710	4710	4710	98,9									
2000			Enercon	1761 Rålanda 2, Dan C,Rålanda	B8d	82/108	110404	5200	3215	4713	4713	4713	99	446	96	0						
2000			Enercon	1762 Rålanda 3, Dan C,Rålanda	B8d	82/108	110404	5200	3337	4974	4974	4974	99,4	476	98	0						
2000			Enercon	1769 Stentjärnåsen 1,Funäsdale	C17f	82/98	100804	5600	3732	5147	5147	5147	96,1	739	99	0						
2000			Enercon	1770 Stentjärnåsen 2,Funäsdale	C17f	82/98	100804	5600	4427	5778	5778	5778	96,5	865	99	0						
2000			Enercon	1771 Stentjärnåsen 3,Funäsdale	C17f	82/98	100804	5600	3624	4918	4918	4918	96,5	709	99	0						
2000			Enercon	1772 Stentjärnåsen 4,Funäsdale	C17f	82/98	100804	5600	4064	5395	5395	5395	96,1	763	99	0						
2000			Enercon	1773 Stentjärnåsen 5,Funäsdale	C17f	82/98	100804	5600	3802	4975	4975	4975	96	771	99	0						
* 2000			Vestas	1789 Knuts Kulle 1,Gymnås	D6b	90/105	130615	6100	3043	6262	6262	6262	95,2	637	92	0						
* 2000			Vestas	1790 Knuts Kulle 2,Gymnås	D6b	90/105	130615	6100	3142	6481	6481	6481	95,1	651	92	0						
* 2000			Vestas	1791 Knuts Kulle 3,Gymnås	D6b	90/105	130615	6100	2782	5951	5951	5951	95,8	581	91	0						
2000			Vestas	1792 Öringe 1, ORI 1,Öringe	C4e	90/80	110418	5100	1537	4771	4771	4771	98,4									
2000			Vestas	1793 Öringe 2, ORI 2,Öringe	C4e	90/80	110418	5100	1673	4998	4998	4998	99									
2000			Vestas	1794 Öringe 3, ORI 3,Öringe	C4e	90/80	110418	5200	1682	5142	5142	5142	98,8									
2000			Vestas	1808 Örja, OJA A01,Landskrona	C2h	90/80	120901	5900	1409	6983	6983	6983	98,2	755	90	1						
2000			Vestas	1809 Örja, OJA A02,Landskrona	C2h	90/80	120904	5800	1272	6446	6446	6446	97,7	682	85	35						
2000			Vestas	1810 Örja, OJA A03,Landskrona	C2h	90/80	120907	5900	1363	6757	6757	6757	98,9	709	88	16						
2000			Vestas	1811																		







Ny *	Effekt (kW)		Fabrikat	Nr Anläggning Benämning, Ort	Placering Karta	D/H (m)	I drift	Ber MWh	2012 MWh	2013 MWh	2014 MWh	12mån MWh	12mån %	Månad MWh	Tid %	Hindertid (tim)								
	Hög	Låg														AHT	MS	YNS	OVS	PU	OPS	TF		
3000			Siemens	1857 Mullberget 4,Råtan	E17f113/122	140501	9494				5073	5073	95,4	1212	98	0								
3000			Siemens	1858 Mullberget 5,Råtan	E17f113/122	140501	9494				4901	4901	95,4	1233	98	0								
3000			Siemens	1859 Mullberget 6,Råtan	E17f113/122	140501	9494				4469	4469	92,8	1183	98	0								
3000			Siemens	1860 Mullberget 7,Råtan	E17f113/122	140501	9494				3840	3840	90,8	1069	97	0								
3000			Siemens	1861 Mullberget 8,Råtan	E17f113/122	140501	9494				4483	4483	94,8	1192	97	0								
3000			Siemens	1862 Mullberget 9,Råtan	E17f113/122	140501	9494				4610	4610	95,4	1194	98	0								
3000			Siemens	1863 Mullberget 10,Råtan	E17f113/122	140501	9494				3613	3613	92,9	1143	98	0								
3000			Siemens	1864 Mullberget 11,Råtan	E17f113/122	140501	9494				3688	3688	88,3	1005	95	0								
3000			Siemens	1865 Mullberget 12,Råtan	E17f113/122	140401	9494				4380	4380	98,8	1114	95	0								
3000			Siemens	1866 Mullberget 13,Råtan	E17f113/122	140401	9494				5500	5500	100	1148	97	0								
3000			Siemens	1867 Mullberget 14,Råtan	E17f113/122	140401	9494				5379	5379	100	1025	95	0								
3000			Siemens	1868 Mullberget 15,Råtan	E17f113/122	140401	9494				4492	4492	97,8	1080	97	0								
3000			Siemens	1869 Mullberget 16,Råtan	E17f113/122	140501	9494				4542	4542	99	1020	97	0								
3000			Siemens	1870 Mullberget 17,Råtan	E17f113/122	140501	9494				3677	3677	94,2	957	96	0								
3000			Siemens	1871 Mullberget 18,Råtan	E17f113/122	140401	9494				4352	4352	95,4	1018	95	0								
3000			Siemens	1872 Mullberget 19,Råtan	E17f113/122	140401	9494				4582	4582	100	898	95	0								
3000			Siemens	1873 Mullberget 20,Råtan	E17f113/122	140401	9494				4597	4597	99,4	952	97	0								
3000			Siemens	1874 Mullberget 21,Råtan	E17f113/122	140401	9494				4901	4901	100	967	96	0								
3000			Siemens	1875 Mullberget 22,Råtan	E17f113/122	140401	9494				5295	5295	100	1033	95	0								
3000			Siemens	1876 Mullberget 23,Råtan	E17f113/122	140401	9494				4838	4838	100	974	96	0								
3000			Siemens	1877 Mullberget 24,Råtan	E17f113/122	140501	9494				4399	4399	93,1	973	92	0								
3000			Siemens	1878 Mullberget 25,Råtan	E17f113/122	140501	9494				819	819	55,2	559	61	0								
3000			Siemens	1879 Mullberget 26,Råtan	E17f113/122	140401	9494				4808	4808	99	843	98	0								260
3050			Enercon	1779 Middagsberget Verk 1,Skål	E17g 101/99	120922	8300			3009	4954	4954	69,9	977	93	0								
3050			Enercon	1780 Middagsberget Verk 2,Skål	E17g 101/99	120906	8300			3175	6359	6359	92,1	841	92	0								
3050			Enercon	1781 Middagsberget Verk 3,Skål	E17g 101/99	120914	8300			1527	5918	5918	94,4	743	89	0								
3075			Vestas	1795 Villköl VKA A01,Orrefors	F5c 112/119	121108	7970			2061	7571	7571	98,3	1002	96	18								
3075			Vestas	1796 Villköl VKA A02,Orrefors	F5c 112/119	121108	7970			2111	7782	7782	99,2	1003	97	7								
3075			Vestas	1797 Villköl VKA A03,Orrefors	F5c 112/119	121108	7970			2036	7673	7673	98,9	1004	95	17								
3075			Vestas	1798 Villköl VKA A04,Orrefors	F5c 112/119	121108	7970			2048	7507	7507	99,2	988	96	11								
3075			Vestas	1799 Villköl VKA A05,Orrefors	F5c 112/119	121108	7970			2132	7540	7540	96,9	1014	97	3								
3075			Vestas	1800 Villköl VKA A06,Orrefors	F5c 112/119	121108	7970			2222	7938	7938	96,3	1077	97	4								
3075			Vestas	1801 Villköl VKA A07,Orrefors	F5c 112/119	121108	7970			2174	7498	7498	93,2	1023	96	13								
3075			Vestas	1802 Örken ORA A01,Fröslida	C5c 112/94	121101	7205			1110	8458	8458	94,5	919	95	1								
3075			Vestas	1803 Örken ORA A02,Fröslida	C5c 112/94	121101	7205			983	9541	9541	98,9	1028	94	3								
3075			Vestas	1804 Örken ORA A03,Fröslida	C5c 112/94	121114	7205			1167	8484	8484	99,1	934	94	0								
3075			Vestas	1805 Örken ORA B01,Oskarströ	C5c 112/94	121117	7205			1204	8709	8709	97	977	93	15								
3075			Vestas	1806 Örken ORA B02,Oskarströ	C5c 112/94	121129	7205			1153	8573	8573	99	919	94	1								
3075			Vestas	1807 Örken ORA B03,Oskarströ	C5c 112/94	121031	7205			860	7416	7416	98,4	806	92	15								

# Karta över verkens placering

