Driftuppföljning av

Vindkraftverk

Större än 50 kW

juli 2013

Internetadress: http://www.vindstat.nu

Vindproducerad el från registrerade verk

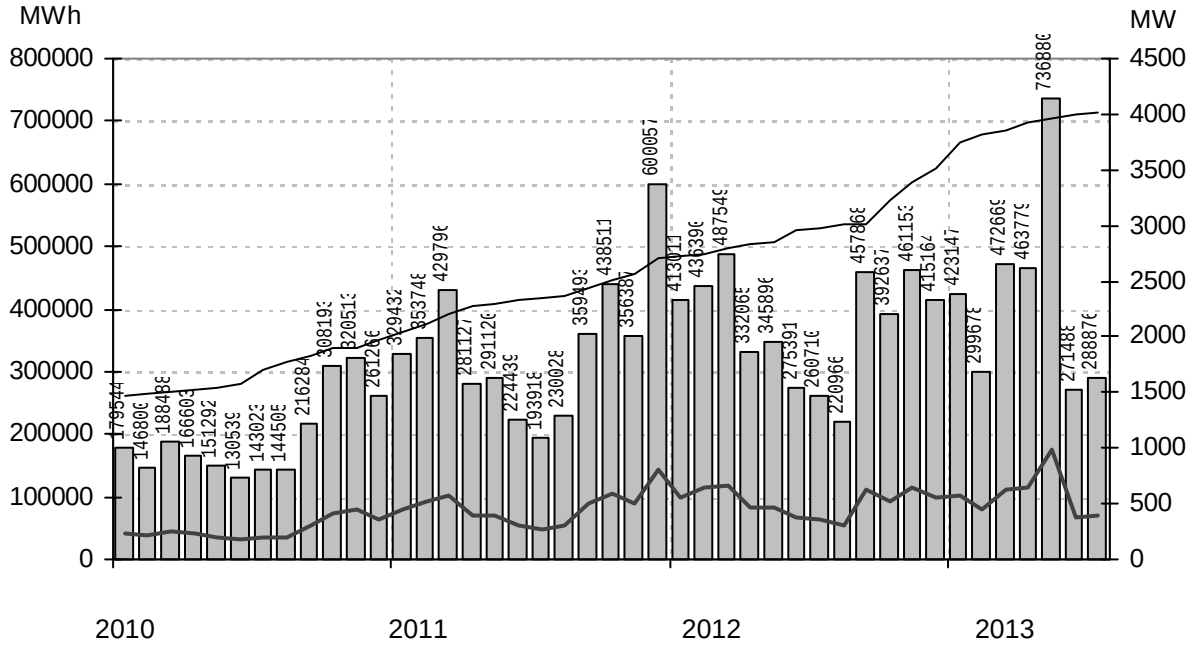

Staplarna visar producerad energi per månad i MWh, linjerna visar installerad effekt respektive månadens medeleffekt i MW

Sammanfattning

Totalt installerad effekt	(MW)	4024
Antal verk	(st)	2486
Rapporterade denna månad	(st)	1398
Rapporterad elproduktion		
2011	(MWh)	4 088 056
2012	(MWh)	4 498 798
2013	(MWh)	2 956 515
Rapporterat denna månad	(MWh)	288 876
Medeleffekt denna månad	(MW)	388

Vindens energiinnehåll

Månaden jämfört med samma månad tidigare år	125 %
Året hittills jämfört med samma period under tidigare år	94 %
Senaste 12 månaderna jämfört med samma period under tidigare år	95 %

Förklaringar till tabellen på följande sidor

Ber	Av ägaren lämnad uppgift på beräknad elproduktion
Årtal	Sammanlagd elproduktion under respektive år
12mån	Elproduktion och tillgänglighet senaste 12 månaderna
Månad	Elproduktion under månaden
Tid	Andel av månaden som generatorn varit inkopplad på nät
*	Nytt verk

AHT	Avläst hindertid		
MS	Mindre störning	PU	Planerat underhåll
YNS	Yttre nätstörning	ÖPS	Övrigt planerat stopp
ÖYS	Övrig yttre störning	TF	Tekniskt fel

För uppföljningen svarar Vindstat AB med stöd från Energimyndigheten

Sammanställningen gjord 2013-08-10

Ansvarig:
Nils-Erik Carlstedt Vindstat AB

E-post: nilserik.carlstedt@vindstat.com
Telefon: 070 - 539 54 67

Ny *	Effekt (kW) Hög	Effekt (kW) Låg	Fabrikat	Nr	Anläggning Benämning, Ort	Placering Karta	D/H (m)	I drift	Ber MWh	2011 MWh	2012 MWh	2013 MWh	12mån MWh	12mån %	Månad MWh	Tid %	Hindertid (tim) AHT	MS	YNS	ÖYS	PU	ÖPS	TF
	95	20	Tellus	37	Södra Bäckebo,Ålem	G5c	19/41	920225	110	67	56	35	49	85,4	3	52	0						
	99		WindWorld	58	Oaxen,Mörkö	I9g	21/24	901105	150	0	72	10	36	100									
	100		Vestas	501	Seglaberga I,Laholm	C4e	20/24	880927	205	150	92	54	91	100	6	67	0						
	150		WindWorld	15	Snaigsto,Näs	I5i	28/31	900202	455	268	245	119	231	100									
	150		WindWorld	16	Tjautet,Näs	I5i	28/31	900203	455			4	4										
	150		WindWorld	17	Sladdkvenni 2,Näs	I5i	28/31	900608	438	223	287	29	118										
	150		WindWorld	20	Elvina,Linköping	F8f	28/30	901013	314	123	114	25	98	100									
	150		WindWorld	73	Arendala,Lund	C2f	27/40	930522	416	410	408	207	370	100	19	66							
	150		WindWorld	107	Stureholms gård,Ödåkra	C3d	27/41	940801	380	352	325	142	277	100	14	51							
	150		WindWorld	143	Rödjans Gård,Bolstad	C9a	27/41	950825	260	169	168	78	157	100									
	150		WindWorld	144	Nygården 4:1,Nygården	C9a	27/41	950927	260	249	206	0	79	100									
	225	50	Vestas	22	Braheskolan,Visingsö	E7g	27/30	901206	500	405	368	207	374	100	17	55	0						
	225	50	Vestas	24	Ölandstok,Grönhögen	G3i	27/30	910710	580	527	480	259	446	99,5	19	70	6						
	225	50	Vestas	25	Solvändan,Grönhögen	G3i	27/30	910710	580	510	457	225	401	94,3	17	64	90						
	225	50	Vestas	27	Hästholmen 1,Hästholmen	E8b	27/30	910905	440	518	440	141	334	83,5	0	0	743						
	225	50	Vestas	28	Mårten,Grötlingbo	J5g	27/30	911025	466	452	426	210	384	94,6	15	67	22						
	225	50	Vestas	30	Sjöbergs Säteri,Lugnås	D9b	27/30	911111	400	309	280	133	251	99,9	12	55	0						
	225	50	Vestas	33	Tovsippan,Grönhögen	G3i	27/30	911210	580	592	520	282	486	98,3	21	76	1						
	225	50	Vestas	34	Vitsippan,Grönhögen	G3i	27/30	911210	580	550	448	170	358	81,4	20	72	13						
	225	50	Vestas	51	Utö,Utö	I9i	27/30	920618	490	260	328	175	321	92,9	20	61	69						
	225	50	Vestas	54	Elmer I,Mosås	F10a	27/31	920626	280	261	205	108	191	97,5	9	46	150						
	225	50	Vestas	56	Albert,Kistinge	C4e	27/32	920908	493	466	398	169	352	98,2	19	68	0						
	225	50	Vestas	57	Erik,Kistinge	C4e	27/32	920908	493	431	369	157	326	99,8	17	64	0						
	225	50	Vestas	63	Bösarp,Bösarp	C1i	27/25	921215	472	478	436	228	400	99,8	17	69	1						
	225	50	Vestas	65	August,Visingsö	E7g	27/31	930107	480	408	349	153	322	83,1									
	225	50	Vestas	68	Kristinelund 1,Ventlinge	G3i	27/31	930109	580	596	550	286	505	96,3	21	72	2						
	225	50	Vestas	69	Kristinelund 2,Ventlinge	G3i	27/31	930109	580	591	533	279	492	99	20	70	10						
	225	50	Vestas	70	Kristinelund 3,Ventlinge	G3i	27/31	930109	580	600	537	292	510	99,3	21	75	3						
	225	50	Vestas	82	Österlenvind,Simris	E2a	27/32	930923	480	523	491	184	382	99,2	20	74	0	41					
	225	50	Vestas	83	Berta,Simris	E2a	27/32	930923	480	526	499	187	384	99,1	20	75	0	3					
	225	50	Vestas	94	Kerstin,Smedjeholm	B5c	27/31	931209	550	607	595	233	524	99,2	26	74	21						
	225	50	Vestas	96	Viktor,Simris	E2a	27/32	940112	480	502	474	182	369	98,7	19	72	0	6					
	225	50	Vestas	97	Almetorps Säteri,Lavad	C8e	27/32	940202	320	251	212	103	190	99,7	11	54	0						
	225	50	Vestas	100	Gulsippa,Grönhögen	G3i	27/30	940126	580	471	430	234	398	98,7	17	72	1						
	225	50	Vestas	101	Blåsippa,Grönhögen	G3i	27/30	940126	580	542	493	259	456	99,8	20	74	1						
	225	50	Vestas	106	Kristinelund Nord,Ventlinge	G3i	27/31	940718	600	599	455	233	372	77,8	21	72	10						
	225	50	Vestas	109	Lilla ELen,Tvååker	B5f	27/31	940820	460	441	405	171	374	99,5	17	65	5						
	225	50	Vestas	110	El-Trendo,Tvååker	B5f	27/31	940820	460	443	434	177	385	99,6	17	66	7						
	225	50	Vestas	111	Hällemöllan 1,Rönnäng	A7f	29/32	941021	600	641	613	276	580	99,6	32	64	5						
	225	50	Vestas	112	Rosendal,Rosendal	B5f	27/31	940930	500	414	430	187	396	99,1	21	70	1						
	225	50	Vestas	113	Elvira,Kistinge	C4e	27/31	940623	384	444	356	137	292	94,1	14	58	49						
	225	50	Vestas	116	Sibylla af,Ängholmen	A7f	29/31	941020	570	635	530	266	488	93,2	31	60	58						
	225	50	Vestas	119	Hägvards,Hall	J7e	29/31	941215	410	433	396	137	293	93,8									
	225	50	Vestas	120	Vivi,Visingsö	E7g	29/31	941228	530	427	492	246	454	96,4	21	52	6						
	225	50	Vestas	121	Hornbore,Hamburgsund	A9c	29/31	941216	500	314	343	154	303	85,3	21	63	44						
	225	50	Vestas	136	Nuntorpsskolan,Brålanda	B8i	29/31	950824	325	74	19	92	98	45,9	8	33	170						
	225	50	Vestas	141	Elmer II,Mosås	F10a	29/31	950912	320	285	222	116	206	95,7	11	45	1						
	225	50	Vestas	142	Stella af Rönnäng,Rönnäng	A7f	29/31	950918	550	557	557	249	522	98,2	31	65	8						
	225	50	Vestas	148	Önaholms Gård 5,Tveta	C10b	29/34	951108	417	336	333	174	342	92,4	22	60	46						
	225	50	Vestas	178	Zephyrus af Hof,Älmestad	D7d	29/30	960221	332	230	205	104	190	99,8	8	51	1						
	225	50	Vestas	200	Lunden,Gärdhem	B8c	29/30	960701	330	228	152	128	216	96,3	10	43	1						
	225	50	Vestas	215	Kälvene,Kälvene	D7h	29/31	960828	330	327	277	133	243	97,5	10	57	3						
	225	50	Vestas	233	Linnea,Grönhögen	G3i	29/32	961108	570	565	507	260	460	99,8	20	67	1						
	225	50	Vestas	234	Gullvivan,Grönhögen	G3i	29/32	961107	570	515	474	250	435	98,8	19	68	2						
	225	50	Vestas	235	Kristinelund 5,Ventlinge	G3i	27/31	961106	600	668	609	327	572	99	24	73	4						
	225	50	Vestas	241	Månsunen,Gislöv	E2a	29/32	970217	525	513	498	303	494	98,5	18	69	2						
	225	50	Vestas	250	Ingel 3,Östra Ingelstad	D2c	29/32	971017	460	511	468	254	442	99,3	22	68	0						
	225	50	Vestas	257	Hällemöllan 2,Rönnäng	A7f	29/32	971111	600	690	659	298	619	99,2	39	71	4						
	225	50	Vestas	272	Agrivind,Grötlingbo	J5g	29/30	980110	580	472	443	206	387	96,7	17	66	0						
	225	50	Vestas	368	Ann-EL-i,Hångsdala	D7h	29/30	990104	370	431	386	192	348	98,1	16	65	1						
	225	50	Vestas	375	Gesvinto, Skåls Vindk,Näs	I5f	29/30	990508	620	658	565	233	491	97,9	20	64	23						
	225	50	Vestas	502	Seglaberga II,Laholm	C4e	27/30	910118		459	411	173	352	96,1	21	73	1						
	225	50	Vestas	503	Seglaberga III,Laholm	C4e	27/30	920309		419	378	149	313	88,5	0	0	744						
	225	50	Vestas	517	Värpinge Anna,Lund	C2e	27/30	900201	500	371	327	155	277	94,8	13	53	0						
	225	50	Vestas	518	Värpinge Bella,Lund	C2e	27/30	900201	500	318	111	153	265	97,3	13	53	0						
	225	50	Vestas	522	Bäckagård I,Tvååker	B5f	27/30	911016	500	477	350	184	389	99,8	18	69	0						
	225	50	Vestas	523	Bäckagård II,Tvååker	B5f	27/30	911016	500	459	442	182	388	98,5	18	70	0						
	225	50	Vestas	524	Bäckagård III,Tvååker	B5f	27/30	911016	500	460	413	162	351	99,4	16	59	0						
	225	50	Vestas	525	Bäckagård IV,Tvååker	B5f	27/30	911016	500	479	380	173	373	99,8	18	69	0						
	225	50	Vestas	526	Bäckagård V,Tvååker	B5f	27/30	911016	500	433	414	174	367	98,8	17	67	0						
	225	50	Vestas	527	Bäckagård VI,Tvååker	B5f	27/30	911016	500	457	428	174	376	99,4	17	69	0						
	225	50	Vestas	528	Bäckagård VII,Tvååker	B5f	27/30	911016	500	443	418	173	368	99,8	16	67	0						
	225	50	Vestas	541	Slitevind I,Näs	I5f	27/30	930120	600	614	531	211	449	98,3	18	70	0						
	225	50	Vestas	544	Hjärtholmen Set,Hjärtholme	B7a	27/31	930105	550	446	536	237	493	97,2	30	73	1						
*	225	50	Vestas	545	Hjärtholmen Abel,Hjärtholm	B7a	27/31	930105	550	571	558	236	504	97,8	29	72	0						
	225	50	Vestas	546	Hjärtholmen Axel,Hjärtholm	B7a	27/31	930616	550	572	463	233	452	90	29	71	2						
	225	50	Vestas	569	Ingel 1,Östra Ingelstad	D2c	29/31	960320	460	466	470	248	427	99,8	24	69	0						
	225	50	Vestas	570	Ingel 2,Östra Ingelstad	D2c	29/31	960320	460	439	301	236	364	85,4	21	59	0						
	225	50	Vestas	573	Stora Bjärs 1,Stenkyrka	J7a	29/30	960705	450	386	322	120	259	88,7	12	51	110						
	225	50	Vestas	575	Hovby 1,Hovby	D3c	29/31	960903	400	330	323	172	283	99,7	18	58	0						
	225	50	Vestas	576	Hovby 2,Hovby	D3c	29/31	960903	400	301	312	168	278	99,6	16	56	0						
	225	50	Vestas	761	Lunden 2,Gärdhems-Lunde	B8c	29/32	040426	310	268	245	144	245	96,6	10	38	195						
	230		Enercon	308	Strömmaskolan,Sätila	B6i	30/52	980509	400	232	200	104	192	97,7	11	59	154						
	250		WindWorld	156	Äng-EL,Veinge	C4e	29/41	951123	365	396	346	168	316	99,7	18	62	3						
	250		WindWorld	187	Värestorps Vind,Värestorp	C4b	29/41	960529	325	393	343	161	300	99,7	19	60	2						
	250		WindWorld	205	Agro 1,Lummelunda	J7a	29/42	960718	483	428	392	194	370	92,8	19	69	1						
	250		WindWorld	206	Agro 2,Lummelunda	J7a	29/42	960719	483	346	269	132	253	88	13	67	17						
	250		WindWorld	589	Kalmar Energi, Degerhamn,	G3i	29/30	961025	563	363	332	172	335	87	13	44	190						
	250		WindWorld	590	Kalmar Energi, Degerhamn,	G3i	29/30	961025	563	511	392	226	353	81,7	19	53	92						
	250		WindWorld	591	Kalmar Energi, Degerhamn,	G3i	29/30	961025	563	512	471	216	414	96,7	20	60	3						
	450		Bonus	50	Lyse Bonus,Lyse	A8f	35/35	920617	1000	551	930	355	857	85,4	7	5	698						
	490		WindWorld	117	AEOLUS,Hviderup	C2i	37/41	941012	850	770	784	404	714	99,1	38	62	8						

Ny *	Effekt (kW) Hög	Effekt (kW) Låg	Fabrikat	Nr	Anläggning Benämning, Ort	Placering Karta	D/H (m)	I drift	Ber MWh	2011 MWh	2012 MWh	2013 MWh	12mån MWh	12mån %	Månad MWh	Tid %	Hindertid (tim) AHT	MS	YNS	ÖYS	PU	ÖPS	TF
	490		WindWorld	118	Lantmännen,Klintehamn	I6c	37/41	941129	1000	1021	951	343	764	96,3	40	64	19						
	490		WindWorld	126	Glimminge Vind,Glimminge	C3g	37/41	950226	950	1027	963	447	854	99,6	41	62	3						
	490		WindWorld	133	Lys-Vind,Lysekil	A8f	37/40	950405	950	962	837	201	597	99,4	50	61	4						
	490		WindWorld	135	Kastlösavind,Kastlösa	G4c	37/42	950711	1100	973	961	320	730	99,6	41	63	5						
	490		WindWorld	139	Hablingbovind 1,Hablingbo	I5i	37/41	950801	1225	988	1134	390	914	93,1	42	60	28						
	490		WindWorld	140	Hablingbovind 2,Hablingbo	I5i	37/41	950801	1225	1338	1083	476	909	89,7	49	67	0						
	500		Vestas	80	Molly Tången,Orust	A7i	39/41	930923	1350	1193	1144	504	1083	98,1	65	51	1						
	500		Vestas	90	Elektro Glitne,Näs	I5f	39/41	931220	1200	1393	1147	504	998	95,4	37	54	0						
	500		Vestas	91	Rehn Kraft I,Näs	I5f	39/41	931221	1200	1258	1067	454	934	98	32	51	2						
	500		Vestas	114	Barsebäck III,Barsebäck	C2h	39/40	941017	1150	1165	1112	502	996	97,2	52	55	0						
	500		Vestas	124	Sophie Hogenäset,Sotenäs	A8f	39/41	950131	1100	1140	1009	461	987	95,7	50	44	156						
	500		Vestas	127	Hogenäset, Ingeborg,Hoge	A8f	39/39	950125	1100	1016	1071	436	957	94	46	42	170						
	500		Vestas	128	Sönnertorp 2,Sönnertorp	C4a	39/41	950213	890	984	945	444	875	98,4	32	56	3						
	500		Enercon	147	Ruuthsbo I,Ruuthsbo	D1h	40/42	951020	1500	1038	378	650	1028	88,6	56	84	21						
	500		WindWorld	162	Lucia af Boholmen,Skoghall	D10d	37/41	951219	800	694	556	251	566	90,2	32	63	0						
	500		WindWorld	172	Si-Vind,Lysekil	A8f	37/40	951221	950	884	747	290	635	99,6	10	11	1						
	500		Enercon	181	Slitevind XIII,Larsbo Glemm	D1i	40/50	960513	1300	1346	1307	673	1185	93,7	60	88	3						
	500		Enercon	182	Slitevind XIV,Larsbo Glemm	D1i	40/50	960513	1300	1392	1292	754	1252	98,9	59	87	1						
	500		Enercon	183	Slitevind XVI,Rynge N	D2a	40/50	960515	1300	962	856	628	830	48	56	86	8						
	500		Vestas	186	Åstorp 1,Åstorp	C3e	39/40	960216	860	838	766	385	691	99,6	36	51	6						
	500		WindWorld	195	Årröd 220001,Årröd	D2h	37/41	960523	710	643	675	223	442	71	4	11	480						
	500		Enercon	209	Österlenvind II,Simris	E2a	40/42	960825	1380	1407	1583	482	1205	99,4									
	500		WindWorld	216	Legevind,Legeved	E3a	37/41	960904	600	627	608	311	521	99,3	28	51	7						
	500		WindWorld	218	Trollenäs,Trollenäs	C2i	37/41	960829		810	758	386	683	99,3	28	57	8						
	500		Enercon	229	Hog 1,Stenungsund	B7g	40/42	961003	1050	599	713	376	686	88	43	80	0						
	500		Enercon	230	Hog 2,Stenungsund	B7g	40/42	961003	1050	804	922	462	906	92,6	51	83	0						
	500		Enercon	236	Slitevind XVII,Eriksfält N Ör	D1i	40/50	961211	1300	1379	1167	829	1398	99,5	67	88	15						
	500		Enercon	237	Slitevind XVIII,Eriksfält S Ör	D1i	40/50	961211	1300	1255	1226	778	1307	98,9	65	88	14						
	500		Vestas	239	Åstorp 2,Åstorp	C3e	39/40	970204	950	617	824	368	705	98,7									
	500		Vestas	247	Lovisa,Örby	C3a	39/40	970825	950	847	786	398	742	97,4	33	48	0						
	500		Enercon	263	Windbyggarna 1,Lärbro	J7b	40/65	971220	1100	724	594	290	643	97,8									
	500		Enercon	264	Isak,Klintehamn	I6c	40/50	971219	1300	1169	937	430	863	89,2	45	83	35						
	500		Enercon	267	Ryftes Kristina,Fole	J6g	40/65	971218	1200	991	825	462	839	51,4	50	87	679						
	500		Enercon	269	Kyrkebys 1,Hangvar	J7b	40/65	971220	1200	740	869	426	767	98,8	50	86	0						
	500		Enercon	270	Kyrkebys 2,Hangvar	J7b	40/65	971220	1200	990	821	431	799	98,5	48	82	24						
	500		Vestas	291	Täppeshusen 1,Höganäs	C3d	39/40	980402	1050	903	877	403	778	99,5	30	47	0						
	500		Vestas	292	Täppeshusen 2,Höganäs	C3d	39/40	980402	1050	921	909	415	792	97,1	39	51	0						
	500		Enercon	314	St. Herrestad I,St. Herresta	D2b	40/65	980712	1420	1500	1374	741	1261	95,7	76	86	27						
	500		Enercon	317	St. Herrestad II,St. Herresta	D2b	40/65	980712	1420	1233	1349	699	1230	98,8	64	87	14						
	500		Enercon	354	Kadesjö I,Trunnerup 9:4	D2a	40/65	981119	1400	1075	1238	724	1246	97,5	64	88	0						
	500		Enercon	355	Kadesjö II,Trunnerup 9:4	D2a	40/65	981119	1400	1303	1146	674	1193	97,8	59	88	0						
	500		Enercon	356	Marieholm I,Reslöv 11:3	C2i	40/65	981201	1300	1278	1103	642	1096	96,8	57	85	1						
	500		Enercon	357	Månslunda I,Månslunda	D2f	40/65	981127	1350	1193	1019	630	1053	96,4	56	84	12						
	500		Enercon	358	Rydsgård I,Ville 61:8	D2a	40/65	981118	1400	1277	1150	675	1065	92,6	68	87	1						
	500		Enercon	359	Rydsgård II,Villie 61:8	D2a	40/65	981120	1400	1268	1234	629	1111	95,9	65	83	28						
	500		Enercon	362	Marieholm II,Reslöv 11:3	C2i	40/65	981202	1300	1194	1063	508	889	98,2	55	83	3						
	500		Enercon	380	Gunn-El,Köpinge Gård	C4e	40/65	990115	1200	1347	832	471	605	70,2	66	85	10						
	500		Vestas	504	Seglaberga IV,L.Tjärby	C4e	39/40	930701	1000	822	662	331	545	76,9	21	35	268						
	500		Vestas	519	Värpinge Clara,Lund	C2e	39/40	960711	1050	887	812	231	565	67	0	0	744						
	500		Vestas	543	Slitevind III,Näs	I5f	39/41	930209	1350	1363	1188	485	1015	98,1	39	58	0						
	500		Vestas	550	Vindudd IV,Grötlingbo	J5g	39/41	941115	1050	1112	1018	510	917	98	39	61	0						
	500		Vestas	551	Vindudd V,Grötlingbo	J5g	39/41	941115	1050	1080	966	499	916	99	36	51	0						
	500		WindWorld	559	Annelöv I,Landskrona	C2h	37/41	951220		933	908	469	836	99,4	39	61	5						
	500		WindWorld	560	Annelöv II,Landskrona	C2h	37/41	960307		883	855	369	726	99,5	38	66	6						
	500		Enercon	565	Slitevind IX,Smöjen	J7c	40/50	951222	1300	928	919	532	968	68,9	54	88	0						
	500		Enercon	566	Slitevind X,Smöjen	J7c	40/50	951215	1300	787	918	507	932	65,6	58	88	0						
	500		Enercon	568	Slitevind XII,Furillen	J7c	40/50	951220	1400	1447	1369	678	1267	96,1	57	88	0						
	500		WindWorld	571	Kullamöllan,Nyhamnsläge	B3i	37/41	960620		1112	1017	472	912	99,5	44	65	4						
	500		WindWorld	572	Kullavind,Nyhamnsläge	B3i	37/41	960620		850	1166	481	997	99,1	37	53	3						
	500		Enercon	592	Humlekärr 1,Humlekärr	A8f	40/42	961024	1300	918	1167	506	971	85,4	75	88	0						
	500		Enercon	593	Humlekärr 2,Humlekärr	A8f	40/42	961024	1300	506	844	417	799	64	77	89	0						
	500		WindWorld	698	Blyger II,Jämjö	H4g	37/42	021213	550	681	643	319	574	99,4	27	56	7						
	550		WindWorld	661	Bockstigen 1,Offshore	I5f	37/40	980301	1575	865	817	623	1185	91,9	61	73	44						
	550		WindWorld	662	Bockstigen 2,Offshore	I5f	37/40	980301	1575	1299	918	541	1112	90,9	59	73	44						
	550		WindWorld	663	Bockstigen 3,Offshore	I5f	37/40	980301	1575	1183	1434	667	1316	95,5	61	71	66						
	550		WindWorld	664	Bockstigen 4,Offshore	I5f	37/40	980301	1575	1460	948	649	1251	91,4	59	68	121						
	550		WindWorld	665	Bockstigen 5,Offshore	I5f	37/40	980301	1575	1520	1352	672	1313	97,1	65	76	40						
	600		Vestas	146	Bromöllan 1,Brommö	D9e	42/40	951019	1100	1067	904	355	769	99,1	41	44	5						
	600		Vestas	159	Hansamöllan,Värpinge	C2e	42/41	951205	1150	1118	941	469	870	96,5	39	47	0						
	600		Vestas	180	Vårdkasberget,Härnösand	I17g	44/40	960501	1100	1233	854	0	199	82,3									
	600		Vestas	188	Hjärtholmen Görel,Hjärthol	B7a	44/40	960502	1450	1598	1022	518	959	72,3	82	59	0						
	600		Vestas	194	Lövstaviken 8,Falkenberg	B5c	42/40	960601	1500	1181	1250	492	1095	98,6	47	46	3						
	600		Vestas	204	Håberg 1,Flo	C8d	44/50	960726	938	948	754	444	793	97,8	39	40	14						
	600		Vestas	210	BEA 8,När	J5h	44/50	960917	1300	1252	1101	515	984	99,4	43	56	2						
	600		Vestas	211	Burgvind, Rigges1,När	J5h	44/50	960920	1300	1213	1038	508	949	95,8	37	51	40						
	600		Vestas	222	Ryftes Hulda,Havdhem	I5i	44/50	961119	1300	1383	1156	517	1006	98,6	42	50	0						
	600		Vestas	223	Eksebo Kraft, Gustav,Havd	I5i	44/50	961120	1300	1254	1057	467	905	98,6	36	45	24						
	600		Vestas	224	Kulle 14,Näs	I5i	44/50	961119	1300	1383	1064	493	982	96,2	37	49	0						
	600		Vestas	225	Kulle 16,Näs	I5i	44/50	961119	1300	1381	1060	456	942	97,8	40	48	0						
	600		NEG Micon	227	Tannam,Tanumshede	A9f	43/46	961015	1130	811	46	224	271	61,5									
	600		NEG Micon	228	Duesgård,Tanumshede	A9c	43/46	961015	1160	539	686	443	754	83	51	79	1						
	600		Vestas	231	Dalom,Hemsö	I18a	44/40	961027	1165	861	919	452	819	97,8	96	56	70						
	600		Vestas	232	Lin Vind,Ledberg	F8e	44/41	961203	875	810	649	323	553	96,7	26	38	143						
	600		WindWorld	242	Stjernarps gods,Eldsberga	C4e	42/42	970301	950	930	771	30	390	99,8	30	47	4						
	600		Vestas	248	Slättäng 1,Slättäng	C2i	44/50	970929	1100	1103	964	390	768	87,1	47	53	52						
	600		Vestas	249	Backmöllan,Väggarp	C2i	44/50	970924	1150	1139	1029	589	968	91,7	43	47	1						
	600		Vestas	261	Victoria,Hogenäset	A8f	44/45	971110	1300	1411	1008	476	858	83,1	54	39	17						
	600		Vestas	265	Rehn Kraft II, Näs,Näs	I5f	44/40	971221	1620	1779	1526	629	1333	98,8	49	51	0						
	600		Vestas	266	Tornsvalan,Slite	J7b	44/55	971229	1220	953	786	387	724	95,2	41	52	1						
	600		Vestas	280	Trärike, Helga,Björkön	H17c	44/55	971121	1190	926	936	527	935	90,1	67	58	108						
	600		WindWorld	283	Dömestorp 1,Hasslöv	C4b	42/50	980401	930	1155	918	476	887	99,4	54	54	5						
	600		WindWorld	284	Ågård,Genevad	C4e	42/50	980403	900	1205	1020	451	879	99,5	51	54	4						

Ny *	Effekt (kW) Hög	Effekt (kW) Låg	Fabrikat	Nr	Anläggning Benämning, Ort	Placering Karta	D/H (m)	I drift	Ber MWh	2011 MWh	2012 MWh	2013 MWh	12mån MWh	12mån %	Månad MWh	Tid %	Hindertid (tim) AHT	MS	YNS	ÖYS	PU	ÖPS	TF
	600		WindWorld	285	Ängsholm,Genevad	C4e	42/50	980401	950	1148	1013	490	950	99,6	55	55	5						
	600		WindWorld	286	Västan Vind,Mellby	C4b	42/50	980301	930		94	374	469	99,7	55	59	4						
	600		WindWorld	287	Mälarvind AB 1,Mellby	C4b	42/50	980301	930	917	94	359	453	90,6	46	53	4						
	600		WindWorld	288	Davids Mölla,Glänninge	C4b	42/50	980422	990	1080	990	465	878	99,4	53	61	5						
	600		Vestas	289	Lagmansberga,Skänninge	F8d	44/55	971118	1023	1254	573	352	352	99,7	40	47	6						
	600		Vestas	290	Vivian,Visingsö	E7g	44/40	971025	1300	1192	1200	586	1104	99,2	49	45	0						
	600		WindWorld	293	Björnsgård,Mellby	C4b	42/50	980312	1000	1116	941	447	866	99,5	51	56	4						
	600		WindWorld	294	Kastlösa Väst V2,Kastlösa	G4c	42/40	980201	1280	1122	949	532	975	98,9	46	56	1						
	600		WindWorld	295	Kastlösa Väst V3,Kastlösa	G4c	42/40	980201	1280	1178	757	494	921	91,5	51	52	4						
	600		WindWorld	296	Fårvind,Kastlösa	G4c	42/40	980201	1280	1232	1172	581	1082	84,2	51	53	1						
	600		WindWorld	297	Kastlösa Väst V5,Kastlösa	G4c	42/40	980201	1300	1483	1356	611	1188	97,4	48	46	113						
	600		WindWorld	298	Kastlösa Väst V7,Kastlösa	G4c	42/40	980201	1250	1140	1035	440	843	94,4	35	48	53						
	600		WindWorld	299	Kastlösa Väst V11,Kastlösa	G4c	42/40	980201	1300	187	882	547	1055	96,1	44	48	94						
	600		WindWorld	300	Kastlösa Väst V8,Kastlösa	G4c	42/40	980201	1210	955	896	372	750	97,1	36	46	0						
	600		WindWorld	301	Kastlösa Väst V9,Kastlösa	G4c	42/40	980201	1220	1158	1018	470	848	84,6	48	49	0						
	600		WindWorld	302	Kastlösa Väst V10,Kastlösa	G4c	42/40	980201	1230	1169	1132	461	938	93,4	44	51	0						
	600		WindWorld	303	Kastlösa Väst V13,Kastlösa	G4c	42/40	980201	1210	925	841	423	763	97,3	32	45	0						
	600		WindWorld	304	Kastlösa Väst V14,Kastlösa	G4c	42/40	980201	1200	807	903	413	779	95,1	23	32	169						
	600		WindWorld	305	Kastlösa Väst V15,Kastlösa	G4c	42/40	980201	1220	1149	977	503	960	99,9	39	51	1						
	600		WindWorld	306	Kastlösa Väst V16,Kastlösa	G4c	42/40	980201	1250	1209	1094	532	980	98,2	41	53	0						
	600		WindWorld	307	LT Klägstorp,Klägstorp	C4b	42/50	980421	990	1163	1005	468	892	99,4	50	53	4						
	600		WindWorld	309	Björkliden,St. Isie	C1i	42/45	971125	1490	1589	1482	743	1348	98,7	57	67	0						
	600		WindWorld	311	Lilla Isie,Lilla Isie	C1i	42/45	971212	1500	1688	1547	772	1410	99,6	54	60	4						
	600		WindWorld	312	Hofby Vind, Ysby,Kövlinge	C4b	42/49	971108	930	958	837	395	758	99,4	48	61	5						
	600		Vestas	315	Grebban 1,Tanumshede	A9f	44/45	980610	1100	1077	937	416	847	99,8	50	50	1						
	600		Vestas	316	Grebban 2,Tanumshede	A9f	44/45	980611	1100	1041	906	402	815	99,4	47	51	1						
	600		WindWorld	318	Bengtssons Vindmölla,Mell	C4b	42/50	980921	1000	1192	1080	488	949	99,4	47	57	4						
	600		WindWorld	321	Triton Energi,Kövlinge	C4b	42/50	980921	1000	1099	997	461	877	99	52	56	6						
	600		WindWorld	343	Kastlösa Väst V1,Kastlösa	G4c	42/40	981001	1210	1194	1250	601	1144	94,9	59	54	24						
	600		WindWorld	344	Kastlösa Väst V6,Kastlösa	G4c	42/40	981001		1360	1282	497	1024	93,1	52	57	0						
	600		WindWorld	345	Kastlösa Väst V12,Kastlösa	G4c	42/40	981001	1210	898	913	461	837	93,6									
	600		WindWorld	349	Kövlinge Vind,Kövlinge	C4b	42/50	981101	1000	1092	941	389	766	99,2	42	53	4						
	600		WindWorld	350	Mammarps Vind,Mammarp	C4e	42/50	981101	1000	1259	1099	500	993	99,4	55	62	5						
	600		Vestas	369	Elise Ruuthsbo,Bjäresjö	D2b	44/45	990120	1325	1190	970	588	1011	99,8	41	52	0						
	600		Vestas	370	Elinor Ruuthsbo,Bjäresjö	D2b	44/45	990120	1325	929	1116	630	1069	99,5	41	52	7						
	600		Enercon	397	Bjälbo, Lennart,Skänninge	F8d	44/65	991001	1300	1478	1174	594	1032	96,8	58	80	29						
	600		Enercon	402	Kyrkebys 3,Hangvar	J7b	44/65	991130	1400	1190	1063	490	899	97	56	83	0						
	600		Enercon	403	Kyrkebys 4,Hangvar	J7b	44/65	991130	1400	937	1036	364	738	85,3	58	81	16						
	600		Enercon	414	Virke 1,Kävlinge	C2i	44/65	991028	1350	1483	1325	779	1287	92	68	81	0						
	600		Enercon	415	Virke 2,Kävlinge	C2i	44/65	991028	1350	1419	1217	634	1052	86,1	58	76	17						
	600		Enercon	416	Skarhult 1,Skarhult	C2i	44/65	991103	1350	1260	1238	649	1152	98,6	57	77	0						
	600		Enercon	417	Skarhult 2,Skarhult	C2i	44/65	991101	1350	1306	1176	624	1094	98,3	47	71	36						
	600		Enercon	418	Fjälkinge 1,Fjälkinge	E3a	44/65	990913	1300	1075	1063	548	959	99,6	64	83	1						
	600		Enercon	419	Fjälkinge 2,Fjälkinge	E3a	44/65	990912	1300	786	1104	586	996	96,4	71	83	0						
	600		Enercon	420	Tjärby,Laholm	C4e	44/46	991112	1200	1039	872	447	862	97,5	57	81	3						
	600		Enercon	437	Freja Olsäng,Olsäng	G3d	44/46	000706	1250	1254	1141	652	1114	99,2	41	78	0						
	600		Enercon	439	Skörpinge,Ängelholm	C3h	44/67	000213	1450	1370	1265	650	1207	98,4	74	84	0						
	600		Enercon	440	Genevad,Laholm	C4e	44/67	000301	1500	1384	1227	564	1108	99,3	63	80	3						
	600		Enercon	454	Brönneslöv 1,Brönneslöv	C2i	44/65	001201	1350	1379	1333	709	1242	89,9	60	77	3						
	600		Enercon	455	Brönneslöv 2,Brönneslöv	C2i	44/65	001201	1400	1412	1318	708	1247	99,7	58	77	4						
	600		Enercon	456	Ö. Karaby,Ö. Karaby	C2i	44/65	001201	1300	1604	1417	824	1362	92,3	78	82	0						
	600		Enercon	457	Kornheddinge Mölla,Kornhe	C2f	44/65	001201	1300	1496	1359	703	1209	89,2	67	76	27						
	600		Enercon	459	Skagsudde, Linda,Skagsud	J19a	44/65	001231	1400	1785	1742	938	1698	99,5	124	87	1						
	600		Enercon	469	Kristinetorp 1,Kristinetorp	D2g	44/65	010201	1350	1312	1221	749	1208	98,3	65	79	80						
	600		Enercon	470	Kristinetorp 2,Kristinetorp	D2g	44/65	010201	1350	1335	1080	761	1203	57,9	67	78	0						
	600		Enercon	471	Kristinetorp 3,Kristinetorp	D2g	44/65	010201	1350	1372	1148	647	988	58,7	50	63	131						
	600		Enercon	472	Kristinetorp 4,Kristinetorp	D2g	44/65	010201	1350	1350	1255	768	1266	98,2	69	78	80						
	600		Enercon	486	Heden,Heden	C3e	44/65	010401	1350	1333	1342	643	1044	78,2	66	76	3						
	600		Enercon	489	Rynge III,Rynge	D2a	44/50	010601	1350	1451	1282	742	1254	98,9	65	81	1						
	600		Vestas	505	Seglaberga V,L.Tjärby	C4e	44/45	960916		1066	856	426	833	93,3	46	51	2						
	600		Vestas	556	Utteros,Tvååker	B5f	42/41	951018	1200	1418	1314	454	1076	95,3	43	42	0						
	600		Vestas	557	Utteros,Tvååker	B5f	42/41	951013	1200	1371	1241	474	1077	98,3	45	47	0						
	600		Vestas	558	Utteros,Tvååker	B5f	42/41	951013	1200	1203	1131	430	983	99,7	40	37	0						
	600		Vestas	574	Stora Bjärs 2,Stenkyrka	J7a	44/40	960703	1100	1048	910	393	757	99,2	37	50	0						
	600		Vestas	577	Gipsön 1,Landskrona	C2g	42/41	961008	1216	1180	1243	572	1107	100	54		0						
	600		Vestas	578	Gipsön 2,Landskrona	C2g	42/41	961014	1216	1230	1217	572	1108	100	54		0						
	600		Vestas	579	Gipsön 3,Landskrona	C2g	42/41	961014	1216	1323	1212	572	1107	100	54		0						
	600		Vestas	580	Gipsön 4,Landskrona	C2g	42/41	961014	1216	1286	1222	572	1107	100	54		0						
	600		Vestas	581	Gipsön 5,Landskrona	C2g	42/41	961014	1216	1325	1152	572	1107	100	54		0						
	600		Vestas	582	Gipsön 6,Landskrona	C2g	42/41	961014	1216	1401	1232	572	1107	100	54		0						
	600		Vestas	583	Gipsön 7,Landskrona	C2g	42/41	961008	1216	1134	1235	572	1107	100	54		0						
	600		Vestas	584	Gipsön 8,Landskrona	C2g	42/41	961008	1216	1402	1118	572	1107	100	54		0						
	600		Vestas	585	Gipsön 9,Landskrona	C2g	42/41	961008	1216	1389	1232	572	1107	100	54		0						
	600		Vestas	586	Gipsön 10,Landskrona	C2g	42/41	961008	1216	1138	1225	572	1107	100	54		0						
	600		Vestas	587	Gipsön 11,Landskrona	C2g	42/41	961008	1216	1299	1226	572	1107	100	54		0						
	600		Vestas	588	Gipsön 12,Landskrona	C2g	42/41	961008	1216	1252	1221	623	1159	100	54		0						
	600		Enercon	612	Skarhult 3,Skarhult	C2i	44/65	010901	1350	1297	1218	633	1127	97,3	58	76	1						
	600		Enercon	613	Skarhult 4,Skarhult	C2i	44/65	010901	1350	1393	1228	570	1028	97,5	59	75	0						
	600		Enercon	620	Allmag,Orust	B8a	44/65	011101	1250	907	819	426	782	98,1	48	70	0						
	600		Enercon	631	Balkåkra Vind,Balkåkra	D1h	44/56	020116	1500	1466	1441	767	1347	97,2	75	84	53						
	600		Enercon	634	Vallsås 1,Vallsås	D2b	44/65	020201	1350	1154	956	631	881	86,8	57	81	0						
	600		Enercon	635	Vallsås 2,Vallsås	D2b	44/65	020201	1350	1167	931	638	863	86	64	81	0						
	600		Enercon	640	Skörstorp Krökelimur,Skörst	D7h	44/65	020301	1250	1337	1136	535	1013	97,3	48	72	18						
	600		Enercon	641	Ramsåsa,Ramsåsa	D2b	44/65	020501	1350	1288	1190	650	1086	97,7	62	77	28						
	600		Enercon	672	Möllebacken 1,Nosaby	E3a	44/65	021105	1250	1112	1023	559	955	98,8	66	75	1						
	600		Enercon	673	Möllebacken 2,Nosaby	E3a	44/65	021105	1250	1090	1021	550	915	97,9	66	75	1						
	600		Enercon	679	Köpingsvik,Köpingsvik	H5a	44/65	021212	1400	1413	1394	685	1234	97,2	65	81	0						
	600		Enercon	712	Bast, Rune,Norra Härene	C8f	44/65	030412	1150	1326	1186	589	1109	99,1	57	73	0						
	600		Enercon	713	Bast, Artur,Norra Härene	C8f	44/65	030412	1150	1344	1216	579	1103	99	58	73	2						
	600		Enercon	744	Lörby 1, Toke,Lörby	E3b	44/65	031201	1270	1045	973	485	864	97,3	44	73	3						
	600		Enercon	745	Lörby 2, Krok,Lörby	E3b	44/65	031201	1270	1075	1012	540	926	99,4	52	72	2						
	600		Enercon	746	Susekulla,Susekulla	G3g	44/65	031207	1100	1060	971	561	930	99,6	46	77	0						

Ny *	Effekt (kW) Hög	Effekt (kW) Låg	Fabrikat	Nr	Anläggning Benämning, Ort	Placering Karta	D/H (m)	I drift	Ber MWh	2011 MWh	2012 MWh	2013 MWh	12mån MWh	12mån %	Månad MWh	Tid %	Hindertid (tim) AHT	MS	YNS	ÖYS	PU	ÖPS	TF
	600		Enercon	747	Nolby,Nolby	A8f	44/65	040101	1250	1339	1148	567	1118	98,4	61	78	6						
	600		Enercon	752	Bure 1,Bureå	L22d	44/65	031001	1333	782	824	429	765	96,2	64	79	11						
	600		Enercon	753	Bure 2,Bureå	L22d	44/65	031001	1333	656	757	406	712	95,1	62	79	1						
	600		Enercon	754	Bure 3,Bureå	L22d	44/65	031001	1333	933	839	468	773	94,3	72	81	1						
	600		Enercon	765	Målajord,Målajord	E5f	44/65	040611	1030	988	884	447	786	97,6	43	74	1						
	600		Enercon	771	Valterslund 1,Valterslunds	D2c	44/65	040630	1600	1716	1660	907	1554	97,2	81	82	21						
	600		Enercon	772	Valterslund 2,Valterslunds	D2c	44/65	040702	1600	1830	1683	908	1571	95,8	80	85	11						
	600	120	Bonus	243	Olsvenne 1,Näs	I5f	44/50	970303	1500	1594	1293	517	1083	85,9	44	75	59						
	600	120	Bonus	251	Skärbo 1,Tanumshede	A9f	44/50	971118	1170	1071	943	324	769	96,1									
	600	120	Bonus	252	Skärbo 2,Tanumshede	A9f	44/50	971101	1170	1014	872	368	785	99,2									
	600	120	Bonus	253	Skärbo 3,Tanumshede	A9f	44/50	971114	1170	975	973	404	878	99,7									
	600	120	Bonus	254	Skärbo 4,Tanumshede	A9f	44/50	971114	1170	1036	778	340	754	99,5									
	600	120	Bonus	255	Skärbo 5,Tanumshede	A9f	44/50	971114	1170	1078	938	357	792	99,3									
	600	120	Bonus	256	Skärbo 6,Tanumshede	A9f	44/50	971113	1170	912	733	300	652	94,6									
	600	120	Bonus	262	Viking Vind,Löddeköpinge 2	C2h	44/41	971003	1040	1167	1091	577	1028	99,6	49	76	0						
	600	120	Bonus	274	Monica af Olseröd,Olseröd	D2i	44/40	971201	1160	1097	1027	492	881	93,9	44	66	109						
	600	120	Bonus	275	Magnhild af Magnelund,Eld	C4e	44/30	971201	1100	1150	1072	418	895	99,8									
	600	120	Bonus	333	Eva,Mellböda	H5h	44/45	980801	1200	1032	927	552	902	91,8	41	64	130						
	600	120	Bonus	334	Maria,Mellböda	H5h	44/45	980801	1200	1103	1016	610	1025	99,3	50	80	3						
	600	120	Bonus	335	Susanna,Mellböda	H5h	44/45	980801	1200	1179	1137	664	1115	99,4	54	81	3						
	600	120	Bonus	336	Rebecka Slitevind,Mellböda	H5h	44/45	980801	1200	985	972	532	922	96,9	46	79	3						
	600	120	Bonus	337	Anna Slitevind,Mellböda	H5h	44/45	980801	1200	1101	1099	636	1078	96,9	49	74	115						
	600	120	Bonus	339	Biegg-ål'mai,Suorva	I28g	44/40	981013	1000	1136	1170	749	1217	82,7	138	82	43						
	600	120	Bonus	341	Holmsund Vindkraftstn,Hol	K20e	44/50	980617	1100	1177	1025	538	922	87,3	63	65	163						
	600	120	Bonus	347	Rodovålen 2,Rodovålen	E17a	44/40	981007	1200	1121	1008	627	962	95,8	92	90	27						
	600	120	Bonus	378	Solvik 3,Maglarp	C1h	44/50	990525	1500	1794	1792	831	1602	98	76	86	0						
	600	120	Bonus	379	Solvik 4,Maglarp	C1h	44/50	990526	1500	1775	1697	819	1515	92,8	71	84	0						
	660		Vestas	313	Havsvind,Mellbystrand	C4b	47/50	980626	1400	1449	1251	88	625	99									
	660		Vestas	338	Burgar,Hablingbo	I5i	47/45	981012	1720	2121	1808	768	1602	99,1	81	56	12						
	660		Vestas	382	Slitevind XX,Smöjen	J7c	47/55	990819	1877	1500	1330	654	1277	98,8	55	54	0						
	660		Vestas	383	Slitevind XXI,Smöjen	J7c	47/55	990819	1900	1632	1467	709	1365	97,7	57	55	0						
	660		Vestas	384	Slitevind XXII,Smöjen	J7c	47/55	990819	1956	1692	1523	679	1380	97,9	56	55	0						
	660		Vestas	385	Slitevind XXIII,Smöjen	J7c	47/55	990819	1996	1903	1708	857	1626	98,9	71	62	0						
	660		Vestas	393	Kärrets Gård,Kärrets Gård	B5f	47/55	991012	1250	1188	1160	494	1027	98,9	37	40	31						
	660		Vestas	394	Eksebo Kraft, Henning,Klint	I6c	47/55	991023	1650	1720	1526	622	1332	98,7	69	51	0						
	660		Vestas	401	Harriemöllan,Backgården	C2i	47/55	990930	1430	1503	1272	754	1190	89,5	62	55	2						
	660		Vestas	405	Storugns 1,Lärbro	J7b	47/47	991217	1534	1223	1060	459	895	97,9	53	49	45						
	660		Vestas	406	Storugns 2,Lärbro	J7b	47/55	991215	1551	1284	1127	495	951	98,5	58	52	0						
	660		Vestas	407	Storugns 3,Lärbro	J7b	47/55	991218	1530	1289	1141	499	965	98,6	59	53	1						
	660		Vestas	408	Storugns 4,Lärbro	J7b	47/55	991218	1528	1218	1115	495	953	96,7	50	43	148						
	660		Vestas	409	Storugns 5,Lärbro	J7e	47/55	991219	1534	1309	1179	526	1004	98,8	67	56	0						
	660		Vestas	410	Storugns 6,Lärbro	J7b	47/55	991220	1576	1164	984	481	906	99	52	49	0						
	660		Vestas	411	Sandby 1,Vadstena	F8g	47/55	990828	1550	1611	1405	606	1226	98,9	60	48	2						
	660		Vestas	412	Sandby 2,Vadstena	F8g	47/55	990827	1550	1621	1042	589	852	81	57	45	1						
	660		Vestas	413	Sandby 3,Vadstena	F8g	47/55	990831	1550	1427	1361	360	960	80,8	54	50	1						
	660		Vestas	421	Brinkagården,Brinkagården	C3b	47/55	991215	1450	1690	1581	822	1483	98,9	71	60	1						
	660		Vestas	423	Piteå Haraholmen N1,Hara	L24b	47/55	991212	1450	732	607	358	615	99,5	57	55	0	2	1				
	660		Vestas	424	Piteå Haraholmen S2,Harah	L24b	47/55	991104	1450	566	610	332	563	98	52	55	0	2	1				
	660		Vestas	427	Hedeskoga 1,Bergsjöholms	D2b	47/55	991021	1600	1231	1324	777	1250	85,3	58	53	5						
	660		Vestas	428	Hedeskoga 2,Bersjöholms	D2b	47/55	991021	1600	1204	1365	753	1265	88,4	59	56	0						
	660		Vestas	431	Eveboda I,Eveboda	E8c	47/55	000508	1425	1488	1240	592	1107	99,3	47	44	6						
	660		Vestas	432	Eveboda II,Eveboda	E8c	47/55	000508	1425	1510	1204	583	1105	97,7	43	39	43						
	660		Vestas	433	Eveboda III,Eveboda	E8c	47/55	000508	1425	1482	1194	504	978	88	50	45	7						
	660		Vestas	434	Skäggs 1,Väskinde	J6g	47/50	000705	1510	1197	1063	488	919	97,2	57	78	0						
	660		Vestas	435	Skäggs 3,Väskinde	J6g	47/50	000705	1510	1353	1102	526	1009	99,3	58	78	0						
	660		Vestas	436	Månsagården,Uvered	C8f	47/50	000105	1100	1124	971	502	906	99,6	40	38	0						
	660		Vestas	444	Gunnön 1,Karlshamn	E3f	47/55	000908	1600	1093	1039	508	919	99,4	50	50	4						
	660		Vestas	445	Gunnön 2,Karlshamn	E3f	47/55	000908	1600	1101	999	510	900	98,2	49	56	1						
	660		Vestas	446	Gunnön 3,Karlshamn	E3f	47/55	000908	1600	1133	1097	543	985	99,1	50	50	0						
	660		Vestas	447	Ruth, Ingelstorp,Ingelstorp	C3e	47/55	000914	1350	1385	1329	678	1225	99,4	60	70	3						
	660		Vestas	448	Nordanstigsv.1,Stocka	H16b	47/55	001206	1333	608	661	307	586	91,3									
	660		Vestas	449	Nordanstigsv.2,Stocka	H16b	47/55	001206	1327	617	653	234	513	92,6									
	660		Vestas	450	Nordanstigsv.3,Stocka	H16b	47/55	001206	1300	590	650	275	556	97,7									
	660		Vestas	453	Nordanstigsv. 4,Stocka	H16b	47/55	001206	1386	648	782	307	654	98,2									
	660		Vestas	458	Helan,Hovby	D3c	47/45	001124	1150	1002	975	509	864	98,6	50	67	8						
	660		Vestas	460	Ö-vik Själnön, Ada,Husum	J19e	47/55	001229	1534	1137	1184	600	1115	93,3	37	24	302						
	660		Vestas	461	Ö-vik Fanbyn, Beda,Husum	J19e	47/55	001229	1540	1351	1040	699	954	72,1	69	52	102						
	660		Vestas	462	Ö-vik Fanbyn, Camilla,Husu	J19e	47/55	001229	1523	1225	1334	661	1275	96,9	74	58	10						
	660		Vestas	463	Ö-vik Fanbyn, Dagny,Husu	J19e	47/55	001229	1495	1273	1339	672	1309	96,9	77	60	13						
	660		Vestas	464	Ö-vik Själnön, Elly,Husum	J19e	47/55	001229	1534	1173	1218	603	1139	98,5	80	62	4						
	660		Vestas	465	Ö-vik Fanbyn, Fredrika,Hus	J19e	47/55	001229	1525	1117	1308	644	1228	94,9	82	64	12						
	660		Vestas	466	Ö-vik Fanbyn, Gertrud,Husu	J19e	47/55	001229	1534	1302	1344	651	1262	96,8	77	61	11						
	660		Vestas	467	Ö-vik Fanbyn, Herta,Husum	J19e	47/55	001229	1601	1486	1547	781	1480	96,8	93	66	10						
	660		Vestas	473	Täppeshusen 3,Höganäs	C3d	47/50	010110	1500	1340	1289	508	1066	95,6	50	41	0						
	660		Vestas	478	Mäsinge 1,Båstad	C4a	47/40	010401	1600	1539	1366	654	1315	99,5	62	75	31						
	660	200	Vestas	323	Ventosum 1,Falkenberg	B5f	47/60	980917	1250	1160	1263	555	1144	99,6	39	43	3						
	660	200	Vestas	324	Ventosum 2,Falkenberg	B5f	47/60	980917	1250	1367	1261	555	1137	98,3	44	68	11						
	660	200	Vestas	325	Ventosum 3,Falkenberg	B5f	47/60	980917	1250	1357	1207	521	1102	99,6	38	43	0						
	660	200	Vestas	326	Ventosum 4,Falkenberg	B5f	47/60	980918	1250	1379	1263	527	1115	99,7	38	42	0						
	660	200	Vestas	327	Ventosum 5,Falkenberg	B5f	47/60	980921	1250	1422	1265	589	1204	99,8	48	69	0						
	660	200	Vestas	328	Ventosum 6,Falkenberg	B5f	47/60	980921	1250	1309	1171	483	1029	98,9	31	29	5						
	660	200	Vestas	329	Ventosum 7,Falkenberg	B5f	47/60	980901	1250	1249	1162	529	1068	99,3	43	67	1						
	660	200	Vestas	330	Ventosum 8,Falkenberg	B5f	47/60	980901	1250	1235	1149	518	1057	99,4	34	40	0						
	660	200	Vestas	331	Ventosum 9,Falkenberg	B5f	47/60	980901	1250	1267	1161	515	1060	99,2	34	34	5						
	660	200	Vestas	332	Ventosum 10,Falkenberg	B5f	47/60	980901	1250	1302	1207	546	1098	98,3	39	50	2						
	660	200	Vestas	351	Värövind Värö I,Värö	B6b	47/55	981112	1400	1264	1245	536	1130	97,2	48	62	80						
	660	200	Vestas	353	Värövind Värö III,Värö	B6b	47/55	981112	1400	1251	1299	550	1179	95,6	51	68	0						
	660	200	Vestas	371	Sam Öckerövind,Pinan	B7a	47/50	990110	1700	1805	1807	823	1709	98,3	103	74	26						
	660	200	Vestas	374	Skåls 1,Näs	I5f	47/45	990506	1700	1749	1519	621	1286	97,1	49	68	25						
	660	200	Vestas	376	Slitevind XIX,Näs	I5f	47/45	990507	1850	2073	1725	699	1470	96,5	63	73	0						
	660	200	Vestas	377	Tjelvar Bursvind,Näs	I5f	47/45	990507	1700	1967	1655	662	1414	96,7	60	72	7						
	660	200	Vestas	398	Ranåker,Skara	D8d	47/65	991006	1000	1065	922	400	779	97,3	47	68	0						

Ny *	Effekt (kW) Hög	Effekt (kW) Låg	Fabrikat	Nr	Anläggning Benämning, Ort	Placering Karta	D/H (m)	I drift	Ber MWh	2011 MWh	2012 MWh	2013 MWh	12mån MWh	12mån %	Månad MWh	Tid %	Hindertid (tim) AHT	MS	YNS	ÖYS	PU	ÖPS	TF
	660	200	Vestas	426	Halvan,Hovby	D3c	47/45	991230	1150	952	954	404	737	91,3	52	68	5						
	660	200	Vestas	429	Slättäng 2,Slättäng	C2i	47/55	991001	1500	1458	1358	719	1272	98,4	68	74	1						
	660	200	Vestas	441	Levide 1,Näs	I5f	47/45	001007	1600	1702	1332	605	1213	96,7	53	73	0						
	660	200	Vestas	442	Levide 2,Näs	I5f	47/45	001008	1600	1517	1274	624	1204	96,3	48	65	90						
	660	200	Vestas	443	Levide 3,Näs	I5f	47/45	001007	1600	1661	1231	611	1149	94,3	46	51	0						
	660	200	Neg Micon	490	Västanby I,Lund	C2h	48/55	010601	1680	1489	1629	859	1527	97,8	74	80	0						
	660	200	Neg Micon	491	Västanby II,Lund	C2h	48/55	010601	1680	1604	1564	820	1478	99,1	72	81	4						
	660	200	Vestas	626	Brönnestad 1,Brönnestad,	C1i	47/40	010406	1585	1518	1447	777	1343	96,5	62	77	1						
	660	200	Vestas	627	Brönnestad 2,Brönnestad,	C1i	47/40	010406	1585	1577	1442	732	1290	95	62	76	0						
	660	200	Vestas	628	Eksbo,Hönsinge	C1i	47/40	010406	1590	1594	1496	777	1361	99,1	64	76	8						
	660	200	Vestas	639	Hovby, Chaplin,Hovby	D3c	47/45	020131	1150	1031	967	513	865	97,8	55	69	5						
	660	200	Neg Micon	695	Bjäresjö 1,Bjäresjö	D2b	48/55	020101	1600	1594	1586	819	1458	99,8	69	83	1						
	750	175	NEG Micon	348	Rodovålen 3,Rodovålen	E17a	44/50	981023	1200	1004	1029	568	903	91	73	76	76						
	750	200	NEG Micon	360	Vanstad Kommungård,Sjöb	D2e	48/55	981104	1370	1515	1443	746	1291	97,6	75	83	1						
	750	200	NEG Micon	373	Ängalid,Torrlösa	C3b	48/55	990115	1470	1545	1584	846	1501	99,4	73	81	1						
	750	200	NEG Micon	390	Solvik Nr 5,Maglarp	C1h	48/50	990630	2140	2419	1976		712	98,5									
	750	200	NEG Micon	391	Solvik Nr 6,Maglarp	C1h	48/50	990628	2140	2198	2011		742	99,7									
	750	200	NEG Micon	392	Solvik Nr 7,Maglarp	C1h	48/50	990625	2140	2404	2012		752	99,2									
	750	200	NEG Micon	399	Framnäs 1,Nöbbelöv	C2i	48/55	990923		1630	1590	844	1469	98,5	77	80	8						
	750	200	WindWorld	404	Otterbäckens Vind 1,Otterb	D9i	52/65	990717	1700	1362	1338	472	1099	100	13		0						
	750	200	NEG Micon	451	Vind Invest,Lysekil	A8f	48/55	000112	1600	1964	1965	872	1830	99,6	118	84	4						
	750	200	NEG Micon	452	Sivik III,Lysekil	A8f	48/55	000101	1600	1726	1828	784	1645	99,8	113	83	1						
	750	200	NEG Micon	492	Knöbbens Vind,Laholm	C2e	48/55	010601	1560	1659	1539	711	1393	99,2	73	78	34						
	750	200	NEG Micon	619	Östorp 1:4,Östorp 1:4	C2e	48/55	001229	1500	1511	1415	686	1213	93,2	84	82	0						
	750	200	NEG Micon	682	Bydalen,Bydalen	D19c	48/45	020904	2100	2184	1846	1061	1698	96,7	198	81	53						
	750	200	NEG Micon	697	Gislöv 3,Gislöv	C1i	48/50	021014	1900	2208	2085	1057	1919	99,4	84	83	1						
	750	200	NEG Micon	701	Isiegården,St Isie	C1i	48/50	030801	1720	2315	2138	1101	1961	98,1	92	85	4						
	750	200	NEG Micon	741	Lantan,Svalöv	C3b	48/55	031230	1500	1743	1715	885	1581	99,2	86	84	0						
	750	200	NEG Micon	775	TANNAM, Smeby,Tannam,	A9f	48/50	041201	1300	1280	1273	538	1134	96,4	55	67	169						
	750	200	NEG Micon	776	TANNAM, Ceding,Tannam,	A9f	48/50	041201	1250	1213	1133	512	1024	99,1	60	83	0						
	750	200	NEG Micon	808	Framnäs 2,Nöbbelöv	C2i	48/55	050910	1500	1567	1568	865	1467	98,2	79	80	30						
	750	200	NEG Micon	829	Gislöv 4,Gislöv	C1i	48/50	051208	1900	2204	2026	1048	1905	99,4	83	84	1						
	800		Enercon	798	Almudden,Askersund	E9f	48/76	050110	1500	1406	1241	615	1170	99	62	82	5						
	800		Enercon	803	NEWTON,Värsås	D8f	48/78	050715	1600	1566	1313	640	1168	97,6	63	79	11						
	800		Enercon	805	Stavf El,Värsås	D8f	48/76	050915	1532	1576	1366	629	1197	98,5	64	81	2						
	800		Enercon	806	Windy,Värsås	E8d	48/76	050919	1400	1494	1315	630	1173	99,5	61	80	0						
	800		Enercon	807	Simona Vindkraft Leringen,	D8c	48/76	050901	1500	1560	1352	654	1210	98,4	66	83	0						
	800		Enercon	816	Gästgivaregårdens Lamme	D8b	48/76	050905	1700	2165	1747	815	1494	99,2	96	83	2						
	800		Enercon	817	Hangelösa 1,Hangelösa	D8g	48/76	051015	1527	1754	1601	727	1427	98,8	75	81	5						
	800		Enercon	818	Stenökra, Lilla Lunden,Lilla	D8g	48/76	051015	1500	1555	1378	646	1233	99	66	83	0						
	800		Enercon	819	Skeby 3,Broby	D8g	48/76	051028	1500	1509	1590	748	1435	98,8	72	82	3						
	800		Enercon	826	Skallmeja Väster,Skallmeja	C8f	48/76	051013	1700	1991	1801	851	1624	98,6	86	85	4						
	800		Enercon	827	Helleberg 1,Helleberg	C8f	48/50	051027	1400	1516	1391	706	1294	98,9	59	81	23						
	800		Enercon	828	Klevberget Hällevadsholm,	A9c	48/76	060220	1800	1933	1777	852	1638	97,6	84	83	70						
	800		Enercon	836	Askers Via,Odensbacken	F10b	48/76	060401	1400	1669	1449	705	1320	98,5	78	86	1						
	800		Enercon	837	Naglarp 1,Kinnarp	D7g	48/76	060323	1622	1547	1382	694	1281	97,2	68	86	1						
	800		Enercon	838	Beateberg 1,Knislinge	D3f	48/65	051223	1150	1065	1003	542	906	99,5	64	78	0						
	800		Enercon	839	Hattefjäll,Hällevadsholm	B9a	48/76	060220	1585	1996	1894	895	1755	99,1	93	92	1						
	800		Enercon	841	Kalmarsund Vind,Degerha	G3i	48/50	060719	2000	2386	2262	1095	2018	99,4	97	89	0						
	800		Enercon	849	Hällingarna, iDA,Ollebacken	F20a	48/74	060915	2000	2019	1744	1062	1635	98,7	150	91	1						
	800		Enercon	852	Kvismaren 2,Odensbacken	F10c	48/76	061101	1420	1566	1373	628	1201	98,1	72	82	36						
	800		Enercon	854	Bränna,Skänninge	F8d	48/76	070101	1550	1764	1475	725	1317	99	71	86	0						
	800		Enercon	860	Torseröds Vindkraftpark 1,T	A9f	48/55	070131	1550	1780	1615	767	1505	98,8	86	90	0						
	800		Enercon	861	Torseröds Vindkraftpark 2,T	A9f	48/55	070131	1550	1456	1286	613	1207	99,4	67	89	0						
	800		Enercon	862	Torseröds Vindkraftpark 3,T	A9f	48/55	070131	1550	1535	1354	624	1243	99,6	73	89	0						
	800		Enercon	863	Torseröds Vindkraftpark 4,T	A9f	48/55	070131	1550	1424	1253	585	1152	98,8	67	89	0						
	800		Enercon	864	Torseröds Vindkraftpark 5,T	A9f	48/55	070131	1550	1518	1330	626	1237	99,7	69	88	0						
	800		Enercon	865	Torseröds Vindkraftpark 6,T	A9f	48/55	070131	1550	1403	1237	584	1158	99,7	65	89	0						
	800		Enercon	866	Kvarnen vindkraft,Kvarnen	D8g	53/73	070505	1500	1848	1581	764	1442	98,7	79	83	20						
	800		Enercon	873	Härjevads Vind,Härjevad	C8f	53/75	070525	1700	2060	1920	957	1798	99,2	88	86	6						
	800		Enercon	874	Gömta Vind,Gömta	D8e	53/75	070601	1500	1570	1368	661	1250	98,3	71	84	4						
	800		Enercon	875	Elin 1,Göteve Liden 2	D7g	53/75	070628	1800	1701	1561	768	1434	97,8	77	87	0						
	800		Enercon	876	Söderbodane 1,Söderboda	C9g	53/73	070830	1500	1468	1580	713	1490	98,4	76	90	0						
	800		Enercon	877	Rangeltorp 1,Rangeltorp	C8c	53/75	070614	1430	1616	1447	708	1317	98,4	75	85	13						
	800		Enercon	883	Hackegården 1,Mjölby	F8d	48/63	070912	1800	1644	1363	631	1161	95,7	67	86	0						
	800		Enercon	884	Hackegården 2,Mjölby	F8d	48/63	070921	1800	1647	1385	644	1185	99,6	69	85	16						
	800		Enercon	886	Lovene,Kållands Åsaka	C8f	53/73	070801	1800	1808	1691	861	1610	99	87	87	16						
	800		Enercon	887	Torkelsrud,Valbo Ryr	B8h	53/73	071017	1800	1605	1469	769	1418	72,8	82	93	13						
	800		Enercon	954	Askegården,Skänninge	F8d	53/73	071211	1600	1911	1608	781	1424	98,7	83	89	2						
	800		Enercon	955	Åsen Tumleberg 1,Åsen	C8b	53/73	071123	1600	1648	1443	736	1356	97,7	81	84	14						
	800		Enercon	963	Borringe 1,Borensberg	F8e	53/75	071218	1750	1931	1691	800	1479	99	81	86	13						
	800		Enercon	964	Fingal af Boberg,Borensber	F8e	53/75	071218	1750	1882	1647	783	1434	99	79	85	13						
	800		Enercon	965	Boberg 1,Borensberg	F8e	53/75	071218	1750	1880	1642	785	1437	99,4	82	87	13						
	800		Enercon	975	Carpe Ventum 1,Torp	C9a	53/78	071101	1800	1917	1745	897	1673	98,8	91	88	0						
	800		Enercon	976	Götene Elin 2,Götene	D7g	53/73	080308	1800	1796	1630	801	1503	96,3	77	85	45						
	800		Enercon	985	Bjälbo-Skenaån Vind,Bjälbo	F8d	53/73	080425	1750	2221	1877	906	1669	99,2	97	90	14						
	800		Enercon	986	Varby,Motala	F8g	53/73	080515	1750	2006	1739	848	1588	99,2	86	89	29						
	800		Enercon	1002	Normlösa Torpa Vind,Skän	F8e	53/74	080430	1810	1964	1683	882	1559	96,3	92	87	111						
	800		Enercon	1007	Broby Äle 1,Broby	D8g	53/73	080417	1800	1965	1804	855	1639	82,8	86	75	211						
	800		Enercon	1008	Broby Äle 2,Broby	D8g	53/73	080417	1800	1932	1803	866	1650	82,5	90	85	211						
	800		Enercon	1009	Sturkö 1, Ådan,Sturkö	F3f	48/65	080901	1800	2032	1777	951	1670	94,8	72	90	0						
	800		Enercon	1010	Sturkö 2, Gudingen,Sturkö	F3f	48/65	080901	1800	2340	2119	1032	1925	97,8	91	90	0						
	800		Enercon	1012	Långöre 1,Långöre	H5a	53/73	080606	2184	2830	2670	1484	2637	95	132	84	85						
	800		Enercon	1021	Genneved,Gendalen, Solle	C8a	53/73	081008	1600	1761	1654	827	1525	98,5	79	85	42						
	800		Enercon	1022	Byåra Borrby 35:11,Simrish	D2c	53/73	081015	2750	2951	2929	1609	2801	95,7	139	94	2						
	800		Enercon	1025	Magnus Ladulås,Bjälbo	F8d	53/73	081202	2000	2426	2134	999	1889	98,4	101	91	0						
	800		Enercon	1033	Prästgården,Gudhem	D8b	53/74	081219	2100	2468	2225	981	1966	98,6	108	89	2						
	800		Enercon	1035	Eke Vind,Lindärva	D8d	53/73	081210	1900	1684	1782	858	1605	98,2	87	87	8						
	800		Enercon	1036	Harstorp 1,Harstorp	F3i	53/73	090303	1980	1477	1346	734	1265	98,4	71	93	0						
	800		Enercon	1037	Lagmansberga 21,Skänning	F8d	53/73	081120	1900	2418	2115	993	1881	98,9	98	92	0						
	800		Enercon	1038	Lagmansberga 22,Skänning	F8d	53/73	081120	1900	2379	2111	989	1869	99,2	96	91	0						
	800		Enercon	1039	Lagmansberga 23,Skänning	F8d	53/73	081120	1900	2361	2055	988	1819	98,5	96	91	0						

Ny *	Effekt (kW) Hög	Effekt (kW) Låg	Fabrikat	Nr	Anläggning Benämning, Ort	Placering Karta	D/H (m)	I drift	Ber MWh	2011 MWh	2012 MWh	2013 MWh	12mån MWh	12mån %	Månad MWh	Tid %	Hindertid (tim) AHT	MS	YNS	ÖYS	PU	ÖPS	TF
	800		Enercon	1041	Djupedal,Stora Levene	C8f	53/73	090213	1800	2092	1929	979	1807	98,9	95	88	4						
	800		Enercon	1042	Rytterås 1,Long	C8f	53/73	080408	1900	2097	1947	978	1811	76,8	91	87	7						
	800		Enercon	1043	Ö Karaby II,Östra Karaby	C2i	53/60	090307	2200	2301	2285	1186	2126	98,2	111	91	0						
	800		Enercon	1044	Halvås,Vara	C8b	53/73	090423	1850	1896	1756	892	1643	98,4	65	73	107						
	800		Enercon	1045	Naglarp 2,Kinnarp	D7g	53/73	090207	1700	1774	1623	811	1505	97,1	77	87	4						
	800		Enercon	1053	Karleby Vind,Väderstad	E8f	53/73	090228	1980	2149	1999	926	1746	98,2	90	79	63						
	800		Enercon	1067	Kristin 1,Blixtorp	D8c	53/73	070430	1500	1606	1443	673	1258	99,1	65	81	0						
	800		Enercon	1068	Kristin 2,Blixtorp	D8c	53/73	080531	1500	1675	1463	688	1278	99,4	66	73	0						
	800		Enercon	1069	Kristin 3,Blixtorp	D8c	53/73	080531	1500	1646	1482	686	1298	99,3	67	78	0						
	800		Enercon	1070	Karwind,Korsberga	E8d	53/73	070616	1500	1617	1427	696	1283	99,2	65	81	0						
	800		Enercon	1083	Arvidstorp Vind 1,Mellby	C8f	53/73	090519	1800	1709	1640	826	1535	99,2	81	86	10						
	800		Enercon	1084	Arvidstorp Vind 2,Mellby	C8f	53/73	090519	1800	1646	1622	828	1535	99,2	79	83	27						
	800		Enercon	1085	Lovene 3,Lovene	C8f	53/73	090430	1800	1824	1725	858	1581	98,6	77	77	72						
	800		Enercon	1091	Hörby 1, Susan H,Hörby	E3b	48/65	070828	1500	1328	1331	725	1222	98,9	65	84	0						
	800		Enercon	1092	Hörby 2, Susan H,Hörby	E3b	48/65	070828	1500	1210	1268	685	1167	99,2	61	81	0						
	800		Enercon	1093	Hörby 3,Hörby	E3b	48/65	070828	1500	1338	1330	718	1218	98,9	70	80	23						
	800		Enercon	1094	Rålanda 1, Dan C,Rålanda	B8d	48/65	061101	1500	1410	1236	622	1184	96,5	59	86	74						
	800		Enercon	1102	Möllebacken 3,Nosaby	E3a	48/65	090901	1500	1502	1468	762	1312	98,6	94	86	1						
	800		Enercon	1119	OSVALD,Klockrike	F8h	53/72	091003	1695	1878	1605	763	1398	96,7	83	85	29						
	800		Enercon	1123	Bjälbo Energi, Karin,Bjälbo	F8d	53/73	081217	2100	2375	2159	1021	1919	99,7	103	92	0						
	800		Enercon	1137	Lörby 4, Pehr,Lörby	E3b	53/73	100101	1750	1835	1691	919	1543	94,8	86	89	0						
	800		Enercon	1138	Lörby 5, Mattis,Lörby	E3b	53/73	100101	1750	1725	1755	891	1587	98,2	78	88	7						
	800		Enercon	1139	Lörby 6, Daniel,Lörby	E3b	53/73	100101	1750	1850	1728	944	1615	97,9	86	89	0						
	800		Enercon	1140	Lörby 7, Elin,Lörby	E3b	53/73	100101	1750	1911	1796	965	1684	99,1	87	89	0						
	800		Enercon	1151	Berit 2, Lilla Lunden,Lilla Lu	D8g	53/74	101203	1800	1484	1511	743	1390	99,2	76	86	0						
	800		Enercon	1156	Byåra 2,Borrby	D2c	53/73	091201	2600	3039	2797	1578	2638	96,6	144	94	0						
	800		Enercon	1181	Marieholm III,Marieholm	C2i	53/60	080515	2000	2187	2047	1162	2004	99,5	97	90	1						
	800		Enercon	1182	Marieholm 4,Marieholm	C2i	53/60	080515	2000	2070	1959	1104	1888	98,6	95	91	0						
	800		Enercon	1197	Petersborg 1,Lindshammar	F5g	53/73	090501	1500	1483	1337	651	1192	99,3	62	92	0						
	800		Enercon	1198	Petersborg 2,Lindshammar	F5g	53/73	090501	1500	1458	1340	640	1184	97,7	61	92	0						
	800		Enercon	1224	Säby 1, Seth,Säby	F3f	48/64	100501	1650	1856	1604	786	1419	98,8	67	86	0						
	800		Enercon	1225	Säby 2, Ängla,Säby	F3f	48/64	100501	1650	1744	1504	739	1327	98,5	60	83	22						
	800		Enercon	1226	Säby 3, Birk,Säby	F3f	48/64	100501	1650	1740	1428	710	1291	98	61	84	0						
	800		Enercon	1227	Säby 4, Yrsa,Säby	F3f	48/64	100501	1650	1759	1533	746	1340	99,2	65	86	1						
	800		Enercon	1229	Hedeberga,Tomelilla	D2c	53/64	100215	2200	2220	2032	1166	1905	99	112	90	0						
	800		Enercon	1244	Vena Säby,Brålanda	C9a	53/73	071201	1800	1807	1714	872	1615	98,9	93	87	0						
	800		Enercon	1247	Långöre 2, Herman,Långör	H5a	53/73	100719	2500	2791	2685	1447	2571	96,4	139	93	7						
	800		Enercon	1257	Långöre 3,Långöre	H5a	53/73	100901	2200	2750	2625	1527	2613	99,2	138	94	0						
	800		Enercon	1312	MellsaVind 1,Stora Mellösa	F10b	53/73	100910	1580	1515	1344	666	1228	98,6	74	88	11						
	800		Enercon	1318	Kvismaren 3,Odensbacken	F10c	53/74	101004	1550	1624	1509	705	1325	98,1	85	89	0						
	800		Enercon	1371	Mönarp 1, Universal Wind,K	D7g	53/73	110301	1700	1255	1541	779	1451	98,8	75	87	1						
	800		Enercon	1372	Mönarp 2, Universal Wind,K	D7g	53/73	110331	1700	1312	1573	773	1456	99,2	73	87	1						
	800		Enercon	1373	Mönarp 3, Universal Wind,K	D7g	53/73	110331	1700	1155	1645	795	1506	99	77	88	0						
	800		Enercon	1374	Mönarp 4, Universal Wind,K	D7g	53/73	110331	1700	1046	1462	799	1498	99,3	77	87	0						
	800		Enercon	1558	Varby 2,Varby	F8g	53/73	110617	1750		1657	822	1513	98,6	83	90	30						
	800		Enercon	1637	Skenaån Vind 1 Valdemar,	F8d	53/73	120510	1800		810	852	1546	98,7	87	87	10						
	800		Enercon	1638	Skenaån Vind 2 Bengt,Bjälb	F8d	53/73	120510	1800		799	837	1527	98,8	80	88	8						
	800		Enercon	1639	Skenaån Vind 3 Kristina,Bjä	F8d	53/73	120510	1800		829	838	1555	98,7	88	87	24						
	850		Vestas	468	Lanna 1, Lidköping,Lanna	C8f	52/49	001228	1350	1492	1534	758	1402	99	69	65	50						
	850		Vestas	487	Roxett,Näsby	F8f	52/55	010116	1470	1188	1052	382	780	92,8	47	49	63						
	850		Vestas	488	Skog 1,Söne	C8i	52/65	010601	1870	1943	1709	823	1563	98,2	92	66	3						
	850		Vestas	600	Millingstorp I,Millingstorp	E8c	52/65	010524	1870	1413	1168		247	99,5									
	850		Vestas	601	Runnestad I,Runnestad	E8c	52/65	010803	1915	2006	1700	798	1481	98,1	77	66	2						
	850		Vestas	602	Högby I,Högby	F8d	52/65	010906	1660	1535	1345	659	1199	98,8	65	70	0						
	850		Vestas	603	Ö-vik Inger,Norrvåge	J19a	52/55	010827	2160	1369	904	741	1227	92,7	103	67	0		1				
	850		Vestas	604	Ö-vik Gun,Norrvåge	J19a	52/55	010928	2160	1406	1214	730	1291	92,2	98	64	0		1				25
	850		Vestas	614	Bränneberg 1,Jung	C8f	52/49	010825	1400	1481	1417	575	1147	85	67	62	32						
	850		Vestas	615	Bränneberg 2,Jung	C8f	52/49	010825	1400	1488	1420	796	1360	98,4	65	71	7						
	850		Vestas	622	Vitåkra,Everöd Brogård	D2c	52/55	020115	1950	1644	1704	947	1588	98,5	81	71	0						
	850		Vestas	623	Skog 2,Söne	C8i	52/74	020204	2000	2112	1887	860	1663	95,7	100	65	8						
	850		Vestas	624	Kampa 1,Kampagården Sm	D7h	52/65	020128	1765	1564	1477	658	1297	92,2	60	52	25						
	850		Vestas	625	Herrgårdsvind, Hogstad,Ho	F8d	52/65	020110	1705	1775	1578	759	1368	97,8	77	69	0						
	850		Vestas	629	Hill Mill,Rök	E8c	52/65	020218	1850	1845	1583	758	1418	99	70	61	7						
	850		Vestas	630	Bårstad,Borghamn	E8f	52/55	020222	2030	2162	1966	711	1562	94,7									
	850		Vestas	632	Spargodt,Tågarp	C3b	52/65	011108	1850	1871	1865	1014	1814	94,3	88	58	193						
	850		Vestas	636	Häckenäs III,Borghamn	E8f	52/50	020226	1955	2146	1791	866	1706	97,2	89	59	14						
	850		Vestas	638	Långben, Långlöt,Långlöt	H4g	52/65	020314	1500	1695	1687	884	1590	95,1	81	79	3						
	850		Vestas	648	Kärragården,Bjäresjö	D2b	52/55	020913	1800	1981	1807	998	1722	98,9	79	75	3						
	850		Vestas	649	Kärragården K4R,Bjäresjö	D2b	52/55	020913	1800	1930	1755	992	1691	98,8	78	73	1						
	850		Vestas	650	Hovgården I,Hov	E8f	52/55	021004	1750	1941	1672	782	1480	98	73	57	77						
	850		Vestas	651	Kulle 3 Havdhem,Havdhem	I5i	52/55	021029	1800	1974	1772	748	1439	97,1	72	68	3						
	850		Vestas	652	Kulle 4 Havdhem,Havdhem	I5i	52/55	021029	1740	1581	1691	757	1464	98,7	68	67	2						
	850		Vestas	653	Kulle 5 Havdhem,Havdhem	I5i	52/55	021029	1700	1882	1517	748	1372	93,2	70	67	1						
	850		Vestas	654	Kulle 6 Havdhem,Havdhem	I5i	52/55	021029	1720	1900	1602	725	1410	98,4	68	67	2						
	850		Vestas	655	Kulle 7 Havdhem,Havdhem	I5i	52/55	021029	1690	1875	1610	746	1419	98,3	63	63	0						
	850		Vestas	656	Kulle 8 Havdhem,Havdhem	I5i	52/55	021029	1730	1875	1613	755	1461	98,6	66	67	10						
	850		Vestas	657	Kulle 9 Havdhem,Havdhem	I5i	52/55	021029	1730	1936	1654	732	1434	97,2	69	68	6						
	850		Vestas	658	Kulle 10 Näs,Näs	I5i	52/55	021029	1760	2002	1696	768	1478	97,3	67	70	2						
	850		Vestas	659	Kulle 11 Näs,Havdhem	I5i	52/55	021029	1820	1843	1639	716	1446	97,4	71	69	7						
	850		Vestas	667	Håberg 2,Grästorp	C8d	52/74	021216	1774	1815	1602	848	1550	90	85	62	108						
	850		Vestas	668	Runnestad II,Runnestad	E8c	52/65	021023	1850	1895	1677	771	1441	97,1	72	63	1						
	850		Vestas	669	Runnestad III,Runnestad	E8c	52/65	021017	1850	1912	1635	788	1455	97,3	72	60	49						
	850		Vestas	670	Götarsvik, Caroline,Götarsvi	F10f	52/74	021220	1710	1469	1348	651	1227	99,1	71	63	41						
	850		Vestas	671	Skeby 1,Källby	D8g	52/49	021002	1300	1194	1029	527	956	97,3	52	55	2						
	850		Vestas	678	Vestas Rodovålen,Vemhån	E17a	52/55	030101	1800	1813	1389	998	1576	87,6	151	76	20						
	850		Vestas	685	Lanna 2,Saleby	C8f	52/49	021220	1500	1723	1548	764	1414	99,5	74	64	24						
	850		Vestas	691	Lunnarp, Tommelilla,Lunnar	D2c	52/65	030318	2300	1874	2062	1187	2013	99,8	117	80	0						
	850		Vestas	692	Vallruns, Lucia,Vallrun	E20e	52/55	030221	2000	1816	1484	1031	1528	93,5	181	77	16						
	850		Vestas	702	Åkesdal 1,Gärds Köpinge	D3c	52/55	030116	1500	1428	1401	787	1290	98,4	75	66	10						
	850		Vestas	703	Åkesdal 2,Gärds Köpinge	D3c	52/55	030116	1500	1424	1486	793	1327	96,6	79	68	1						
	850		Vestas	704	Åkesdal 3,Gärds Köpinge	D3c	52/55	030116	1500	1438	1205	791	1323	99,4	77	66	4						
	850		Vestas	705	Åkesdal 4,Gärds Köpinge	D3c	52/55	030116	1500	1341	1472	706	1237	98,6									

Ny *	Effekt (kW) Hög	Effekt (kW) Låg	Fabrikat	Nr	Anläggning Benämning, Ort	Placering Karta	D/H (m)	I drift	Ber MWh	2011 MWh	2012 MWh	2013 MWh	12mån MWh	12mån %	Månad MWh	Tid %	Hindertid (tim) AHT	MS	YNS	ÖYS	PU	ÖPS	TF
	850		Vestas	706	Åkesdal 5,Gärds Köpinge	D3c	52/55	030116	1500	1418	1496	718	1258	98,7									
	850		Vestas	707	Uvereds Vindkraftför. V1,Uv	C8f	52/50	030615	1250	1624	1429	709	1305	99,7	66	63	0						
	850		Vestas	708	Uvereds Vindkraftför. V2,Uv	C8f	52/50	030615	1250	1484	1329	659	1215	99,7	60	61	0						
	850		Vestas	709	Uvereds Vindkraftför. V3,Uv	C8f	52/50	030615	1250	1522	1340	672	1235	99,6	62	62	0						
	850		Vestas	710	Uvereds Vindkraftför. V4,Uv	C8f	52/50	030615	1250	1507	1329	605	1164	99,4	61	59	0						
	850		Vestas	711	Uvereds Vindkraftför. V5,Uv	C8f	52/50	030615	1250	1523	1379	686	1268	99,2	64	62	0						
	850		Vestas	716	Kärragården 6,Bjäresjö	D2b	52/55	030408	1800	1908	1864	1050	1780	99,1	83	76	0						
	850		Vestas	717	Kärragården, Lidan,Bjäresjö	D2b	52/55	030410	1850	2100	1877	1071	1825	98,1	83	76	1						
	850		Vestas	719	Grimskullen,Grimskullen Ma	D7g	52/65	010405	1800	1767	1622	802	1509	99,5	68	64	3						
	850		Vestas	720	Stora Lund,Stora Lund	D8g	52/74	030714	1500	1636	1437	701	1315	99,2	70	62	1						
	850		Vestas	721	Skeby 2,Källby	D8g	52/49	030723	1200	1361	1165	580	1072	92,1	57	56	3						
	850		Vestas	722	Frittorp,Sparlösa Frittorp	C8e	52/74	030714	1700	1830	1693	807	1551	96,7	74	64	68						
	850		Vestas	723	Erikstorp 2,Lundsbrunn	D8h	52/74	031024		1397	1221	581	1090	99,7	62	59	0						
	850		Vestas	724	Grebban 3, Tanumshede,T	A9f	52/50	030706	1600	1763	1584	727	1453	99,1	90	73	0						
	850		Vestas	725	Kärrets Gård II,Långås	B5f	52/74	031125	1760	1728	1709	806	1617	99,7	72	65	2						
	850		Vestas	726	Glänås Vind,Väderstad	E8c	52/65	031115	1700	1956	1663	775	1429	98,1	78	63	0						
	850		Vestas	727	Valla Vind,Runnestad	E8c	52/65	031107	1700	1809	1610	752	1404	97,4	68	66	1						
	850		Vestas	728	Skeby/Tungelunda I,Väders	E8c	52/74	031107	1800	2021	1751	835	1517	97,8	87	67	11						
	850		Vestas	729	Skeby/Tungelunda II,Väder	E8c	52/74	031107	1800	2065	1772		691										
	850		Vestas	730	Skeby/Tungelunda III,Väder	E8c	52/74	031107	1800	1628	1714		702										
	850		Vestas	731	Elvinda, Rocklunda,Rocklun	F8g	52/65	031103	1600	1862	1615	799	1455	97,7	84	71	26						
	850		Vestas	732	Stavlösa Vind I,Stavlösa	E8f	52/65	031205	1750	2049	1823	823	1585	98,2	75	65	0						
	850		Vestas	733	Stavlösa Vind II,Stavlösa	E8f	52/65	031205	1750	2106	1847	865	1638	99,3	76	68	3						
	850		Vestas	734	Stavlösa Vind III,Stavlösa	F8d	52/65	031205	1750	2055	1802	825	1588	95,9	76	68	0						
	850		Vestas	739	Mofalla Laggarebolet,Lagga	E8d	52/65	031210		1653	1435	657	1252	99,6	71	65	1						
	850		Vestas	743	Heås, Sibräcka,Sibräcka	B7g	52/60	040121	1900	2508	2432	1131	2293	99,6	128	77	0						
	850		Vestas	748	Björnskallen, Kajsa,Ljungda	C18f	52/65	031211	1900	1447	1287	717	1108	88,8	136	64	28						
	850		Vestas	749	Sparlösa,Sparlösa	C8e	52/65	030901	1650	1725	1577	760	1436	97,5	76	68	11						
	850		Vestas	751	Stenkil,Stenskilsvarv, Varv	F8g	52/65	040128	1700	1721	1531	681	1311	96,8	71	70	21						
	850		Vestas	762	Kvismaren 1,Odensbacken	F10c	52/74	040401	1430	1618	1099	646	1221	98	71	63	64						
	850		Vestas	764	Ölanda,Istrum	D8h	52/74	040225	1400	1378	1243	591	1116	97,7	58	60	8						
	850		Vestas	766	Andersfält, 1SYD,Tönnersa	C4e	52/65	040131	1700	1729	1637	741	1452	98,3	65	62	109						
	850		Vestas	767	Andersfält, 2 MITT,Tönners	C4e	52/65	040131	1750	1656	1664	837	1613	99	96	71	35						
	850		Vestas	768	Andersfält, 3 NORR,Törnne	C4e	52/65	040131	1750	1922	1804	800	1586	98,2	88	64	3						
	850		Vestas	769	Långeryd I,Långeryd	F8d	52/65	040506	1750	2133	1816	865	1648	99,2	78	70	0						
	850		Vestas	770	Långeryd II,Långeryd	F8d	52/65	040506	1750	2091	1841	852	1643	99,5	76	70	0						
	850		Vestas	773	Brunnstorp Källby,Broby-Br	D8g	52/74	040713	1500	1594	1537	732	1407	98,3	67	58	14						
	850		Vestas	784	St Wahlby,Väderstad	F8d	52/74	041206	1850	2160	1865	860	1622	99,6	87	68	5						
	850		Vestas	786	Isberget I,Skonberga	F8e	52/74	050103	1600	1908	1601	780	1422	99,4	82	65	19						
	850		Vestas	787	Isberget II,Skonberga	F8e	52/74	050103	1600	1848	1551	753	1366	99,7	81	65	4						
	850		Vestas	788	Isberget III,Skonberga	F8e	52/74	050103	1600	1825	1554	763	1383	98,9	81	67	3						
	850		Vestas	794	Blås ut Vind AB,Lundsbrun	D8g	52/74	041213	1500	1535	1345	661	1247	99,3	66	63	0						
	850		Vestas	795	Kilabacken Vind AB,Lundsb	D8g	52/74	050118	1550	1879	1651	725	1439	95,8	83	67	0						
	850		Vestas	796	Ova Vind,Lundsbrunn	D8g	52/74	050116	1500	1627	1511	701	1358	99,3	69	63	0						
	850		Vestas	797	Ryda Vind AB,Ryda	C8b	52/74	050127	1600	1886	1745	880	1639	99,8	82	67	0						
	850		Vestas	799	Storön 1,Storön	M25c	52/65	050201	1700	1885	1807	927	1680	97,6	128	75	0						
	850		Vestas	800	Hunflen, Ferdinand 20615,	E13a	52/65	050403	1800	2239	1968	1072	1936	99,7	137	82	0						
	850		Vestas	801	Hunflen, Vilhelm 20616,Äpp	E13a	52/65	050504	1800	1857	1746	941	1707	99,3	119	80	0						
	850		Vestas	802	Viglunda,Skara	D8d	52/72	050517	1600	1735	1491	701	1346	98,1	74	64	7						
	850		Vestas	804	Östest-kröket,Tännäs	C17f	52/55	051124	1900	2655	2367	1304	2127	92,5	151	63	130						
	850		Vestas	820	Lönhult,Lönhults gård	C3d	52/74	051017	1875	2341	2275	1078	2057	99,1	110	75	2						
	850		Vestas	840	Uljeberg,Uljebergs Säteri	F8e	52/74	051221	1400	1654	1418	679	1221	99,7	73	66	3						
	850		Vestas	842	Vannborga Övra,Borgholm	H5a	52/44	041231	1700	2024	1936	936	1667	97	89	69	0						
	850		Vestas	843	Vannborga Nedra,Borgholm	H5a	52/44	041231	1700	2257	2106	996	1838	99,1	91	67	11						
	850		Vestas	844	Ekekullen,Dintestorp	D7h	52/74	051228	1650	1708	1556	560	1210	99,2									
	850		Vestas	848	Örum Ystad,Örum	D2c	52/65	050520	2400	2473	2362	1415	2365	98,8	116	79	8						
	850		Vestas	853	Lyckevind Istrum,Istrum	D8e	52/74	061130	1400	1478	1287	620	1173	99,1	66	62	0						
	850		Vestas	855	Brönnestad 3,Brönnestad B	C1i	52/52	070206	2050	2321	2254	1166	2081	99,3	103	78	0						
	850		Vestas	977	Uvbergets Hanna,Smedjeb	F12e	52/74	070105	1800	1852	1615	798	1458	99,7									
	850		Vestas	1001	Börstad 1,Börstad	F8d	52/65	070308	1750	2103	1753	825	1584	99,5	76	69	0						
	850		Vestas	1011	Storön 2,Storön	M25c	52/74	081011	1650	2159	1985	1070	1860	95,3	146	76	10						
	850		Vestas	1028	Räfsjö Vind 1,Räfsjö Säteri	F8d	52/74	080711	1700	2249	1896	897	1738	98,6	77	66	15						
	850		Vestas	1031	Varnäs vind,Väderstad	F8d	52/74	090218	1800	2032	1737	786	1493	98,5	77	64	4						
	850		Vestas	1103	TÖS,Väderstad	E8f	52/74	090115	1800	2151	1870	873	1614	98,5	89	63	2						
	850		Vestas	1253	Uvbergets Boel,Smedjebac	F12e	52/74	100601	1500	1725	1518	763	1385	98									
	850		Gamesa	1575	Äskekärr 1,Töreboda	D9c	58/65	110301		1041	704	514	985	99,5	51	97	1						
	850		Gamesa	1576	Äskekärr 2,Töreboda	D9c	58/65	110301		1047	720	517	994	98,7	53	90	53						
	850		Gamesa	1577	Odensbacken,Odensbacke	F10b	58/65	110301	1400	935	981	669	1281	98,4	66	91	41						
	850		Gamesa	1578	Brotorp 1,Brotorp	F10g	58/65	110301		1738	1306	874	1686	97	66	75	190						
	850		Gamesa	1579	Bondorlunda 1,Vadstena	D9c	58/65	110301		1824	374	390	764	99,5	0	80	24						
	850		Gamesa	1580	Bondorlunda 2,Vadstena	E8f	58/65	110301		1660	385	392	777	99,6	0	76	24						
	850	200	Vestas	693	Nils, Almåsa,Almåsaberget	E19g	52/55	021008	2162	2162	1976	1088	1789	93,3	164	74	112						
	850	200	Vestas	718	Tomten flo,Grästorp	C8d	52/74	030630	1786	1796	1498	715	1269	94,7	81	65	16						
	850	200	Vestas	740	Östergården, Skara,Skånin	D8d	52/74	031215	1650	1715	1403	685	1288	99,5	72	64	0						
	850	200	Vestas	789	Kroka 1,Söderåkra	G4b	52/74	041128	1890	1584	1312	828	1214	85,2	72	70	3						
	900		Neg Micon	851	OBV2, Hjällö,Hjo	E8a	52/60	050726	1700	1589	1398	824	1456	99,7	77	66	1						
	900	200	NEG Micon	482	Äppelbovind ek.för,Hunnfle	E13a	52/49	001217	1600	2145	1578	923	1716	96	23	22	294						
	900	200	NEG Micon	483	Klimpfjäll 1,Klimpfjäll	F23d	52/49	010116		1267	1211	670	1041	99,2	111	71	8						
	900	200	NEG Micon	484	Klimpfjäll 2,Klimpfjäll	F23d	52/49	010116		1177	952	494	818	85,2	43	28	458						
	900	200	NEG Micon	485	Klimpfjäll 3,Klimpfjäll	F23d	52/49	010116		1456	1181	730	1081	83,4	126	77	4						
*	900	200	NEG Micon	493	Dömestorp 2,Laholm	C4b	52/55	010614	1650	1593	1481	718	1301	99,7	87	78	1						
	900	200	NEG Micon	494	Viscaria 1,Viscaria	J29h	52/49	010918	1846	1407	1186	732	1109	99,2	99	72	1						
	900	200	NEG Micon	495	Viscaria 2,Viscaria	J29h	52/49	010901	1784	1398	1192	779	1194	99,8	108	74	2						
	900	200	NEG Micon	496	Viscaria 3,Viscaria	J29h	52/49	010901	1896	1538	1400	709	1151	99,5									
	900	200	NEG Micon	618	Greby,Greby	G4i	52/55	001229	1652	1602	1521	700	1309	93,9	72	78	2						
	900	200	NEG Micon	694	Össjö boställe,Össjö	C3h	52/72	020101		1916	1819	876	1651	99,9	97	75	0						
	900	200	NEG Micon	735	Stenninge 1,Stenninge	H5d	52/49	040111	1900	2350	2184	1015	1903	99,7	103	76	3						
	900	200	NEG Micon	736	Badane 2,Kättilstorp	D7h	52/72	030911		1618	1381	654	1222	96,2	66	76	1						
	900	200	NEG Micon	737	Badane 3,Kättilstorp	D7h	52/72	030910		1591	1385	677	1251	99,3	65	75	5						
	900	200	NEG Micon	742	Ängalid II,Svalöv	C2h	52/70	040108	1900	2214	1781	1171	1723	84,9	102	80	1						
	900	200	NEG Micon	755	Kuling I,Falkenberg	B5f	52/60	040107	1930	1305	1285	689	1150	79,3	62	65	119						
	900	200	NEG Micon	756	Kuling II,Falkenberg	B5f	52/60	040107	1930	1426	1600	753	1490	99,8	63	75	0						

Ny *	Effekt (kW) Hög	Effekt (kW) Låg	Fabrikat	Nr	Anläggning Benämning, Ort	Placering Karta	D/H (m)	I drift	Ber MWh	2011 MWh	2012 MWh	2013 MWh	12mån MWh	12mån %	Månad MWh	Tid %	Hindertid (tim) AHT	MS	YNS	ÖYS	PU	ÖPS	TF
	900	200	NEG Micon	757	Kuling III,Falkenberg	B5f	52/60	040107	1930	1685	1561	766	1523	99,8	61	75	2						
	900	200	NEG Micon	758	Kuling IV,Falkenberg	B5f	52/60	040107	1930	1493	1536	715	1402	97,8	62	75	3						
	900	200	NEG Micon	759	Kuling V,Falkenberg	B5f	52/60	040107	1930	1612	1618	716	1461	97,2	65	74	5						
	1000		Nordic	438	Sigvards 2,Näs	I5f	54/60	000818	2400	1967	929	589	1144	88,7	66	35	29						
	1000		Nordic	681	Gerda Dragabol,Halmstad	C4h	59/70	030103	2000	1335	1225	523	1151	83	48	33	10						
	1000		WinWind	850	Alva af Hulta,Askersund	F9a	64/72	070125	2200	2648	2402	1031	2034	100	110								
	1000		WinWind	1030	Paljakos Gunilla,Grängesbe	E12c	64/70	080130	2700	2770	2331	993	1875	100	117								
	1000		WinWind	1032	Ryda Vind 2,Ryda	C8b	64/70	090128	2000	2147	1997	737	1482	100	113								
	1000		WinWind	1046	Sörgårdsvind 1, Moholm,Mo	D8i	64/70	070630	2000	2138	1264	513	1093	100									
	1000		WinWind	1066	Brunnsgården, Näs, Falköpi	D7h	64/70	070614	2200	2229	1732	999	1651	100	94								
	1000		WinWind	1124	Hästhalla 1,Skara	C8f	64/70	070501	2200	2661	1283	1120	1556	100	118								
	1000		WinWind	1359	Ova Vind 2,Broby	D8g	64/70	061124	2000	2382	1491	861	1373	100	91								
	1000		WinWind	1697	Bodberget 1,Harrsjön	F21h	64/70	060901	2150		361	801	1161	100	85								
	1500		GE Wind En	642	Assmåsa 1,Assmåsa	D2b	70,5/65	020712	3475	2960	2457	1470	2297	91,5	130	70	0						
	1500		GE Wind En	643	Assmåsa 2,Assmåsa	D2b	70,5/65	020712	3475	2759	2665	1413	2428	97,8	109	69	0						
	1500		GE Wind En	644	Assmåsa 3,Assmåsa	D2b	70,5/65	020712	3475	2651	2083	1381	2207	91,5	79	63	0						
	1500		Enercon	645	Hedagården 1,Hedagården	C3b	66/65	020901	3700	4169	3996	1904	3567	95,9	194	87	5						
	1500		Enercon	646	Hedagården 4,Hedagården	C3b	66/65	020901	3700	3718	3440	1922	3362	93,2	184	88	0						
	1500		Enercon	647	Hedagården 5,Hedagården	C3b	66/65	020901	3700	3814	3395	1839	3346	95,3	180	87	3						
	1500		Enercon	675	Hedagården 2,Hedagården	C3b	70/65	030101	3700	3876	3901	1927	3541	96,7	191	88	0						
	1500		Enercon	676	Hedagården 3,Hedagården	C3b	70/65	030101	3700	3447	3374	1828	3322	94,1	192	87	9						
	1500		Enercon	677	Hedagården 6,Hedagården	C3b	70/65	030101	3700	3430	3733	1894	3418	94,8	194	88	0						
	1500		Enercon	714	Annevind 1,Annelöv	C2h	70/65	030615	3700	3744	3051	1860	3047	93	175	86	15						
	1500		Enercon	715	Annevind 2,Annelöv	C2h	70/65	030615	3700	3772	2403	1917	3367	96,6	169	86	31						
	1500		Vestas	777	Offerdal Råshön 1,Änge	E19g	82/78	041207	4031	4199	3602	2105	3455	92,8	295	68	53						
	1500		Vestas	778	Offerdal Råshön 2,Änge	E19g	82/78	041205	4319	4215	4097	2491	4048	91,8	379	77	9						
	1500		Vestas	779	Offerdal Råshön 3,Änge	E19g	82/78	041208	3613	4238	3715	2318	3706	94,6	349	74	44						
	1500		Vestas	780	Offerdal Råshön 4,Änge	E19g	82/78	041208	4023	3994	3588	2208	3506	92,9	299	74	25						
	1500		Vestas	781	Offerdal Råshön 5,Änge	E19g	82/78	041203	4032	3930	3369	2270	3370	91	280	70	58						
	1500		Vestas	782	Offerdal Råshön 6,Änge	E19g	82/78	041205	4054	3683	3223	2231	3400	93,2	338	74	24						
	1500		Vestas	783	Offerdal Råshön 7,Änge	E19h	82/78	041203	3955	4118	3594	2198	3494	95,4	351	74	22						
	1500		Vestas	790	Västraby 1 SV,Löberöd	D2g	80/78	040806	4800	5189	5003	2320	4372	98,1	227	75	6						
	1500		Vestas	791	Västraby 2 NV,Västraby	D2g	80/78	040806	4800	4912	4534	2002	3770	93,7	201	72	18						
	1500		Vestas	792	Västraby 3 SO,Västraby	D2g	80/78	040806	4800	4366	4748	2276	4187	97	198	73	1						
	1500		Vestas	793	Västraby 4 NO,Västraby	D2g	80/78	040806	4800	4538	4418	2031	3772	96,1	203	73	8						
	1500		Vestas	809	Aapua 1,Aapua	M27i	82/78	051003	4465	5183	4461	2680	4418	93,3	369	82	1						
	1500		Vestas	810	Aapua 2,Aapua	M27i	82/78	050929	4232	4820	4095	2506	4090	92,4	336	81	123						
	1500		Vestas	811	Aapua 3,Aapua	M27i	82/78	050928	4140	4342	3864	2237	3706	91,7	298	81	6						
	1500		Vestas	812	Aapua 4,Aapua	M27i	82/78	050928	4344	5068	4474	2604	4333	86,6	351	84	2						
	1500		Vestas	813	Aapua 5,Aapua	M27i	82/78	050928	4397	5002	4297	2594	4265	92,8	336	84	3						
	1500		Vestas	814	Aapua 6,Aapua	M27i	82/78	050928	4500	5218	4299	2653	4315	91,9	357	84	63						
	1500		Vestas	815	Aapua 7,Aapua	M27i	82/78	050928	4613	5341	4334	2757	4496	90,3	373	84	2						
	1500		Enercon	888	Nygårdshus 2,Eslöv	D2g	66/65	041001	4200	3620	3438	1929	3338	94,8	149	78	23						
	1500		Enercon	889	p.Olofssoon Energi,Eslöv	D2g	70/86	041101	4100	2811	3541	1868	3255	98,8	168	87	1						
	1500		Vestas	1029	Gråsjön Anja,Kall	D20d	66/60	000101	2000	1989	1616	813	1207	71	206	40	4						
	1500		Vestas	1152	Gans 1,Näsudden	I5i	90/80	090301		7231	6623	3299	6084	84,5	370	81	1						
	1500		Vestas	1153	Gans 2,Näsudden	I5i	90/80	090301		7191	6461	3191	6010	96,5	365	81	3						
	1500		Vestas	1154	Gans 3,Näsudden	I5i	90/80	090301		7189	6536	3148	6071	98,7	359	79	0						
	1500		Vestas	1155	Gans 4,Näsudden	I5i	90/80	090301		7069	6385	3144	6016	98,3	357	80	0						
	1500		Enercon	1199	Granberget Vindpark 1,Sike	L21d	82/98	091103	5500	4939	5000	2725	4820	97,3	390	96	4						
	1500		Enercon	1200	Granberget Vindpark 2,Sike	L21d	82/98	091103	5500	4642	4671	2661	4671	96,4	367	94	17						
	1500		Enercon	1201	Granberget Vindpark 3,Sike	L21d	82/98	091103	5500	4941	4983	2790	4893	94,3	374	90	48						
	1500		Enercon	1202	Granberget Vindpark 4,Sike	L21d	82/98	091103	5500	4917	4791	2585	4636	91,3	404	96	3						
	1500		Enercon	1203	Granberget Vindpark 5,Sike	L21d	82/98	091103	5500	4894	5147	2986	5130	95,5	402	96	4						
	1500		Enercon	1204	Granberget Vindpark 6,Sike	L21d	82/98	091103	5500	5213	4678	2862	4790	94,6	386	95	10						
	1500		Enercon	1391	Söderbodane 3,Söderboda	C9g	82/108	110107	4500	5099	4845	2227	4313	99,2	246	95	0						
	1500	300	Vestas	386	Slitevind XXIV,Smöjen	J7c	66/67	990824	4119	3376	3009	1497	2790	96,5	131	49	0						
	1500	300	Vestas	387	Slitevind XXV,Smöjen	J7c	66/67	990824	3970	3453	3151	1628	3041	98,6	137	61	0						
	1500	300	Vestas	388	Slitevind XXVI,Smöjen	J7c	66/67	990828	4266	3744	1177	0	1	43,3									
	1500	300	Vestas	389	Slitevind XXVII,Smöjen	J7c	66/67	990826	4298	3675	3395	1804	3358	94,6	158	53	0						
	1500	300	Vestas	422	Svireg, Skåls 12,Näs	I5f	66/67	000121	4550	4398	3358	1584	3026	93,9	123	40	0						
	1500	300	Vestas	474	Storugns 7,Lärbro	J7e	66/78	010317	3377	3340	3022	1430	2679	98,3	172	75	0						
	1500	300	Vestas	475	Storugns 8,Lärbro	J7e	66/78	010313	3430	3546	3037	1504	2712	94,6	183	78	0						
	1500	300	Vestas	476	Storugns 9,Lärbro	J7e	66/78	010310	3497	3589	3156	1476	2807	97,6	184	76	0						
	1500	300	Vestas	617	Sigvards 3,Näs	I5f	66/80	011108	4500	5202	4403	1831	3778	94,7	166	76	9						
	1500	400	NEG Micon	699	Digerberget,Digerberget	D17c	72/62	020101	3800	2857	2761	569	1472	59,8	0	0	744						
	1500	400	NEG Micon	830	Mungseröd 1,Mungseröd	A9f	72/67	060131	2800	3178	2778	1026	2344	86,5	136	79	19						
	1500	400	NEG Micon	831	Mungseröd 2,Mungseröd	A9f	72/67	060131	2800	2951	2495	1183	2253	91,6	133	80	10						
	1500	400	NEG Micon	832	Mungseröd 3,Mungseröd	A9f	72/67	060131	2800	3039	2668	1341	2571	94,1	93	61	190						
	1500	400	NEG Micon	833	Mungseröd 4,Mungseröd	A9f	72/67	060131	2800	2715	2420	1210	2392	97,6	124	83	10						
	1500	400	NEG Micon	834	Mungseröd 5,Mungseröd	A9f	72/67	060131	2800	3054	2845	1400	2758	96,2	141	86	9						
	1500	400	NEG Micon	835	Mungseröd 6,Mungseröd	A9f	72/67	060131	2800	3104	2820	1416	2707	98,2	136	81	18						
	1530		GE Wind En	605	Utgrunden T1,Offshore	G3h	70,5/65	001221		4621	5449	2712	5009	92,1	196	63	113						
	1530		GE Wind En	606	Utgrunden T2,Offshore	G3h	70,5/65	001221		5445	4955	2659	4784	93,5	224	74	23						
	1530		GE Wind En	607	Utgrunden T3,Offshore	G3h	70,5/65	001221		2881	4637	2714	4534	96,9	223	73	19						
	1530		GE Wind En	608	Utgrunden T4,Offshore	G3h	70,5/65	001221		4393	4642	2580	4687	92,8	207	70	54						
	1530		GE Wind En	609	Utgrunden T5,Offshore	G3h	70,5/65	001221		4790	5011	2871	4928	93,5	232	74	19						
	1530		GE Wind En	610	Utgrunden T6,Offshore	G3h	70,5/65	001221		5253	5110	2870	4990	94,3	231	74	22						
	1530		GE Wind En	611	Utgrunden T7,Offshore	G3h	70,5/65	001221		4497	4733	2776	5001	89,8	224	73	71						
	1800		Vestas	858	Stenbrona 1,Stenbrona-Sal	C8f	90/95	070204	5200	6290	5805	2853	5421	96,6	307	72	1						
	1800		Vestas	859	Stenbrona 2,Stenbrona-Sal	C8f	90/95	070204	5200	6398	5877	2726	5305	95,6	304	73	0						
	1800		Vestas	956	Vara Tornum,Kvänum	C8f	90/95	080101	5300	6224	5904	2742	5290	95,7	301	72	1						
	1800		Vestas	1095	Gategården, Bengt C,Gateg	C8f	90/65	080501	5500	5956	5459	2729	5059	95,9	286	71	0						
	1800		Vestas	1096	Västergården 1,Brålanda	C9a	90/95	090109	5300	5398	5342	2734	5146	95	260	69	91						
	1800		Vestas	1097	Västergården 2,Brålanda	C9a	90/95	090109	5300	5112	4865	2517	4638	95,9	252	69	4						
	1800		Vestas	1098	Västergården 3,Brålanda	C9a	90/95	090109	5300	5404	5210	2547	4849	99,4	271	70	0						
	1800		Vestas	1099	Västergården 4,Brålanda	C9a	90/95	090109	5300	5082	4739	2643	4791	96,5	266	70	0						
	1800		Vestas	1100	Tängelsbol 5,Brålanda	C9a	90/95	090109	5400	5545	5134	2631	4762	91,6	260	64	151						
	1800		Vestas	1101	Tängelsbol 6,Brålanda	C9a	90/95	090109	5400	5415	5478	2660	5086	99	284	71	0						
	1800		Vestas	1276	Havnäs Vindkraftpark D15,	F21c	90/95	100705	5337	6470	5306	3223	5020	98,6	492	81	0						
	1800		Vestas	1278	Havnäs Vindkraftpark D17,	F21c	90/95	100705	5337	6672	5657	3617	5585	99,1	545	82	2						
	1800		Vestas	1282	Havnäs Vindkraftpark D21,	F21c	90/95	100705	5337	6750	5706	3663	5664	99	563	81	1						

Ny *	Effekt (kW) Hög	Effekt (kW) Låg	Fabrikat	Nr	Anläggning Benämning, Ort	Placering Karta	D/H (m)	I drift	Ber MWh	2011 MWh	2012 MWh	2013 MWh	12mån MWh	12mån %	Månad MWh	Tid %	Hindertid (tim) AHT	MS	YNS	ÖYS	PU	ÖPS	TF
	1800		Vestas	1392	Lyngby 1,Everöd	D2i	90/95	071022	5200	4581	5218	2616	4630	99,1	320	74	2						
	1800		Vestas	1418	Stor-Rotliden A-03,Stor-Rotl	I21e	90/95	100930	5725	7191	5089	3549	5322	97,2	550		0						
	1800		Vestas	1419	Stor-Rotliden A-04,Stor-Rotl	I21e	90/95	101028	5725	7175	5220	3348	5194	98,2	455		0						
	1800		Vestas	1420	Stor-Rotliden A-05,Stor-Rotl	I21e	90/95	100928	5725	7041	5100	3434	5179	98,3	524		0						
	1800		Vestas	1421	Stor-Rotliden A-06,Stor-Rotl	I21e	90/95	100930	5725	6510	4714	3193	4719	97,5	499		0						
	1800		Vestas	1437	Stor-Rotliden C-03,Stor-Rotl	I21e	90/95	100820	5725	6271	4964	3191	5046	98,8	461		0						
	1800		Vestas	1438	Stor-Rotliden C-04,Stor-Rotl	I21e	90/95	100820	5725	5916	4692	2945	4688	98,6	443		0						
	1800		Vestas	1445	Stor-Rotliden C-11,Stor-Rotl	I21e	90/95	100908	5725	6360	4944	3186	4935	88,5	479		0						
	1800		Vestas	1447	Stor-Rotliden D-02,Stor-Rotl	I21e	90/95	100813	5725	6490	4857	3326	4948	90,2	500		0						
	1800		Vestas	1448	Stor-Rotliden D-03,Stor-Rotl	I21e	90/95	100813	5725	6695	5194	3581	5492	95,6	530		0						
	1800		Vestas	1453	Stor-Rotliden D-08,Stor-Rotl	I21e	90/95	100729	5725	5593	4478	3043	4744	97,5	418		0						
	1800		Vestas	1455	Stor-Rotliden D-10,Stor-Rotl	I21e	90/95	100729	5725	5996	5003	3225	4981	96,6	483		0						
	1800		Vestas	1456	Östra Herrestad A-01,Östra	D2c	90/80	101011	6333	7121	6981	3815	6570	99,2	366		0						
	1800		Vestas	1457	Östra Herrestad A-02,Östra	D2c	90/80	101014	6333	6834	6782	3618	6319	99,3	357		0						
	1800		Vestas	1458	Östra Herrestad A-03,Östra	D2c	90/80	101019	6333	6864	6676	3648	6298	99,6	345		0						
	1800		Vestas	1459	Östra Herrestad A-04,Östra	D2c	90/80	101008	6333	7094	6923	3659	6383	99,4	363		0						
	1800		Vestas	1460	Östra Herrestad A-05,Östra	D2c	90/80	101018	6333	6715	6514	3716	6256	97,4	336		0						
	1800		Vestas	1461	Östra Herrestad B-01,Östra	D2c	90/80	101007	6333	6527	7050	3839	6648	99,4	358		0						
	1800		Vestas	1462	Östra Herrestad B-02,Östra	D2c	90/80	101021	6333	7158	6883	3760	6565	99,2	393		0						
	1800		Vestas	1463	Östra Herrestad B-03,Östra	D2c	90/80	101028	6333	7153	6990	3823	6608	99	393		0						
	1800		Vestas	1464	Östra Herrestad B-04,Östra	D2c	90/80	101025	6333	6509	6669	3498	6097	98,4	272		0						
	1800		Vestas	1550	Sängsjön 1,Torvsele	H21e	90/105	111030	5500	653	5273	3378	5250	86,4	524	84	530						
	1800		Vestas	1551	Sängsjön 2,Torvsele	H21e	90/105	111030	5500	729	6278	4016	6351	87,7	594	85	529						
	1800		Vestas	1552	Sängsjön 3,Torvsele	H21e	90/105	111030	5500	678	5509	3513	5681	87,7	543	84	528						
	1800		Vestas	1712	Vassmolösa 1,Vassmolösa	G4e	100/95	120717	5100		521	3001	3522	91,8	322	78	1						
	1800		Vestas	1713	Vassmolösa 2,Vassmolösa	G4e	100/95	120717	5100		501	2865	3366	92	317	78	0						
	1800		Vestas	1714	Vassmolösa 3,Vassmolösa	G4e	100/95	120717	5100		470	2707	3177	90,6	316	76	15						
	1800		Vestas	1715	Vassmolösa 4,Vassmolösa	G4e	100/95	120717	5100		505	2655	3160	91,8	305	78	2						
	1800		Vestas	1716	Vassmolösa 5,Vassmolösa	G4e	100/95	120717	5100		474	2606	3080	89,6	246	68	84						
	1800		Vestas	1724	Högtjärnklacks Vindpark, H	G12h	100/95	121001	5400			3514	3514	99,4	423	85	1						
	1800		Vestas	1725	Högtjärnklacks Vindpark, A	G12h	100/95	121001	5400			3464	3464	99,6	424	85	1						
	1800		Vestas	1726	Högtjärnklacks Vindpark, H	G12h	100/95	121001	5400			3540	3540	98,2	433	85	0						
	1800		Vestas	1727	Högtjärnklacks Vindpark, R	G12h	100/95	121001	5400			3576	3576	99,7	422	85	0						
	1800		Vestas	1728	Högtjärnklacks Vindpark, To	G12h	100/95	121001	5400			3294	3294	97,8	262	58	165						
	1800		Vestas	1729	Högtjärnklacks Vindpark, D	G12h	100/95	121001	5400			3269	3269	99,9	385	85	0						
	1800		Vestas	1730	Högtjärnklacks Vindpark, Ås	G12h	100/95	121001	5400			3621	3621	99,4	332	67	29						
	1800		Vestas	1731	Rockneby 1,Rockneby	G5b	100/95	120817	5200		1651	2591	4242	98,9	255	70	9						
	1800		Vestas	1732	Rockneby 2,Rockneby	G5b	100/95	120817	5200		1691	2657	4348	99,2	272	76	1						
	1800		Vestas	1733	Rockneby 3,Rockneby	G5b	100/95	120817	5200		1636	2588	4224	99	266	74	2						
	1800		Vestas	1734	Rockneby 4,Rockneby	G5b	100/95	120817	5200		1608	2582	4189	99,5	255	75	2						
	1800		Vestas	1735	Rockneby 5,Rockneby	G5b	100/95	120817	5200		1513	2656	4169	97,3	265	75	2						
	2000		Vestas	738	Skåls Näs, Slitevind XXIX,S	I5f	80/78	031214	6000	6309	5414	2569	4997	97,8	222	78	0						
	2000		Enercon	774	Orup 1,Rolsberga	D2g	70/65	041201	3500	3651	3329	1803	3046	92,1	169	88	0						
	2000		Enercon	821	Långå 1,Långå	D17e	70/85	051007	5400	4287	3632	2139	3410	94,2	302	92	2						
	2000		Enercon	822	Långå 2,Långå	D17e	70/85	051017	5400	3869	3383	1806	2916	93,7	281	91	19						
	2000		Enercon	823	Långå 3,Långå	D17e	70/85	051024	5400	4071	3537	2078	3323	93,6	283	91	17						
	2000		Enercon	824	Långå 4,Långå	D17e	70/85	051031	5400	4480	3882	2297	3634	93,5	314	91	22						
	2000		Enercon	825	Långå 5,Långå	D17e	70/85	051108	5400	4407	3780	2116	3438	93,7	304	92	1						
	2000		Enercon	845	Odarslöv 1,Eslöv	C2f	70/64	060720	4900	4661	3750	2247	4044	98,3	212	90	6						
	2000		Enercon	846	Odarslöv 2,Eslöv	C2i	70/64	060720	4900	4872	4342	2187	3920	96,2	197	82	71						
	2000		Enercon	847	Odarslöv 3,Eslöv	C2i	70/64	060720	4900	4620	4116	2163	3807	97,5	193	90	2						
	2000		Enercon	856	Värlinge 1,Stehag	C2i	82/78	070119	5500	4851	4537	2340	4245	91,9	188	91	206						
	2000		Enercon	857	Värlinge 2,Stehag	C2i	82/78	070309	5500	4170	3916	2310	4133	90,9	187	79	208						
	2000		Enercon	868	Stora Istad 1,Stora Istad	H5a	82/78	070501	5500	5986	5557	2930	5373	93,2	281	93	20						
	2000		Enercon	869	Stora Istad 2,Stora Istad	H5a	82/78	070501	5500	5611	4896	2439	4656	87,2	263	90	51						
	2000		Enercon	870	Stora Istad 3,Stora Istad	H5a	82/78	070501	5500	4692	4739	2742	4942	90,1	266	90	48						
	2000		Enercon	871	Stora Istad 4,Stora Istad	H5a	82/78	070501	5500	5526	4844	2743	5038	92,2	263	91	34						
	2000		Enercon	872	Stora Istad 5,Stora Istad	H5a	82/78	070501	5500	5835	4911	2018	3899	74									
	2000		Vestas	878	Hornberget 1,Aspliden	I23e	90/80	070111	6000	6527	4628	3241	5196	100	532	92	0						
	2000		Vestas	879	Hornberget 2,Aspliden	I23e	90/80	070111	6000	6351	5253	2906	4820	97,7	528		0						
	2000		Vestas	880	Hornberget 3,Aspliden	I23e	90/80	070111	6000	7189	6753	3115	6152	100	615	91	0						
	2000		Vestas	881	Hornberget 4,Aspliden	I23e	90/80	070111	6000	7681	4514	3488	5217	100	668	93	0						
	2000		Vestas	882	Hornberget 5,Aspliden	I23e	90/80	070111	6000	6985	5226	2790	4385	96,5	595		0						
	2000		Vestas	939	Lyngby 2, Rose-Marie G,Ly	D2i	90/95	071201	5200	4971	4964	2521	4433	98	264	74	4						
	2000		Enercon	957	Entorp 1,Ardala	D8d	82/78	071126	4400	4715	4005	1843	3562	98,4	208	89	3						
	2000		Enercon	958	Entorp 2,Ardala	D8d	82/78	071126	4400	4418	3808	1707	3307	97,4	173	76	98						
	2000		Vestas	959	Långås vindpark 1,Långnäs	B5f	90/80	071214	5082	5102	5176	2546	4923	97,9	218	79	2						
	2000		Vestas	960	Långås vindpark 2,Långnäs	B5f	90/80	071214	5150	5568	5341	2492	4894	97,4	245	70	26						
	2000		Vestas	961	Långås vindpark 3,Långnäs	B5f	90/80	071214	4995	4823	4928	2413	4690	97,1	220	74	42						
	2000		Vestas	962	Långås vindpark 4,Långnäs	B5f	90/80	071214	5091	5604	5260	2461	4919	98,8	244	73	12						
	2000		Enercon	966	Skörstorp 1,Skörstorp	D7h	82/98	080118	5500	6182	5523	2683	5138	96,8	249	90	13						
	2000		Enercon	967	Skörstorp 2,Skörstorp	D7h	82/98	080118	5500	5894	5319	2630	4939	95,7	238	91	3						
	2000		Enercon	968	Skörstorp 3,Skörstorp	D7h	82/98	080118	5500	6046	5385	2577	4896	91,3	175	57	306						
	2000		Vestas	969	Munkagård 1,Tvååker	B5f	90/80	061220	5300	6543	5791	2948	5760	96,2	304	82	0						
	2000		Vestas	970	Munkagård 2,Tvååker	B5f	90/80	061220	5300	6280	6117	2735	5577	94,7	288	82	0						
	2000		Vestas	971	Munkagård 3,Tvååker	B5f	90/80	061220	5300	6409	5976	2876	5665	97,5	285	84	11						
	2000		Enercon	972	Sundsholm,Luttra	D7h	82/79	071219	4300	5066	4468	2240	4237	98,6	219	90	2						
	2000		Enercon	987	Odarslöv 4,Lund	C2f	71/63	080714	5400	4909	4283	2287	4111	92,9	235	89	20						
	2000		Enercon	988	Univ. Wind Odarslöv 5,Lund	C2f	71/63	080714	5400	4834	4722	2382	4287	92,8	240	89	31						
	2000		Enercon	989	Univ. Wind Odarslöv 6,Lund	C2f	71/63	080714	5400	5227	4798	2442	4378	92,9	237	92	0						
	2000		Enercon	1003	Univ.Power Egby 1,Egby	H5a	70/63	080815	5200	3777	3428	1708	2992	97,1	130	90	14						
	2000		Enercon	1004	Univ.Power Egby 2,Egby	H5a	70/63	080816	5200	3834	3177	1750	2997	96,1	136	92	1						
	2000		Enercon	1005	Univ.Power Egby 3,Egby	H5a	70/63	080817	5200	3908	3558	1769	3121	98,7	133	92	1						
	2000		Enercon	1006	Univ.Power Egby 4,Egby	H5a	70/63	080818	5200	3763	3516	1775	3079	98,2	147	93	1						
	2000		Enercon	1016	Kvantenburg, Ekovind,Bolst	C9a	82/98	080520	5500	5822	5898	2985	5704	98,8	265	92	9						
	2000		Enercon	1034	Kinne-Vedums Vind,Kinne-	D8g	82/98	090120	4500	5387	4720	2270	4251	99,1	238	88	13						
	2000		Enercon	1047	Silkomhöjden 1,Silkomhöjd	E12d	82/98	081210	5200	5023	4734	2506	4554	95,7	263	92	18						
	2000		Enercon	1048	Silkomhöjden 2,Silkomhöjd	E12d	82/98	081210	5200	5310	5463	2926	5300	95,8	330	96	2						
	2000		Enercon	1049	Silkomhöjden 3,Silkomhöjd	E12d	82/98	081210	5200	4821	4601	2451	4443	96,9	281	95	1						
	2000		Enercon	1050	Köjkeberget 4, Anders A,Va	E12d	82/98	090325	5200	5545	5172	3004	5443	98,2	322	93	18						
	2000		Enercon	1051	Köjkeberget 5, Anders A,Va	E12d	82/98	090325	5200	5315	4582	2860	4714	91,2	303	94	8						
	2000		Enercon	1052	Köjkeberget 6, Anders A,Va	E12d	82/98	090325	5200	5822	5550	3103	5461	96,9	357	96	1						

Ny *	Effekt (kW) Hög	Effekt (kW) Låg	Fabrikat	Nr	Anläggning Benämning, Ort	Placering Karta	D/H (m)	I drift	Ber MWh	2011 MWh	2012 MWh	2013 MWh	12mån MWh	12mån %	Månad MWh	Tid %	Hindertid (tim) AHT	MS	YNS	ÖYS	PU	ÖPS	TF
	2000		Vestas	1056	Högberget Denise,Bjursås	F13h	90/95	080807	5000	6645	5833	3190	5549	97	407	87	0						
	2000		Vestas	1057	Högberget Herman,Bjursås	F13h	90/95	080812	5000	6930	5983	3370	5860	99	413	87	0						
	2000		Vestas	1058	Högberget Victoria,Bjursås	F13h	90/95	080814	5000	6893	6070	3385	5905	99,1	422	88	0						
	2000		Vestas	1059	Högberget Ulrik,Bjursås	F13h	90/95	080805	5000	6861	6003	3191	5682	96,9	317	70	137						
	2000		Vestas	1060	Högberget Arne,Bjursås	F13h	90/95	080804	5000	6318	5659	3256	5662	98,9	403	87	0						
	2000		Vestas	1061	SOTARED nr 1 Elsa,Långå	B5f	90/105	090201	6000	6551	6320	2942	5795	91,1	308	83	2						
	2000		Vestas	1062	SOTARED nr 2 Ellen,Långå	B5f	90/105	090201	6000	6524	6257	2884	5652	96,5	272	82	2						
	2000		Vestas	1063	SOTARED nr 3 Ella,Långås	B5f	90/105	090201	6000	5983	5817	2831	5517	97	258	80	3						
	2000		Vestas	1064	SOTARED nr 4 Elise,Långå	B5f	90/105	090201	6000	5739	5551	2804	5390	98,5	254	80	6						
	2000		Vestas	1065	SOTARED nr 5 Elisabet,Lå	B5f	90/105	090201	6000	6436	6274	2800	5664	97,1	273	79	26						
	2000		Enercon	1071	Markbygden, Dragaliden 1,	K24e	82/108	090101	6000	6154	4954	3156	4973	98	437	93	7						
	2000		Enercon	1072	Markbygden, Dragaliden 2,	K24e	82/108	090101	6000	6168	4652	3220	5076	98,6	434	94	5						
	2000		Enercon	1073	Markbygden, Dragaliden 3,	K24e	82/137	101001	6000	6691	5907	3543	5722	97,5	479	94	11						
	2000		Enercon	1074	Markbygden, Dragaliden 4,	K24e	82/108	101101	6000	5791	4830	2999	4738	98,1	387	94	6						
	2000		Enercon	1075	Markbygden, Dragaliden 5,	K24e	82/108	101101	6000	5755	4771	2892	4593	98,4	363	88	31						
	2000		Enercon	1076	Markbygden, Dragaliden 6,	K24e	82/137	101101	6000	6987	5709	3543	5695	98,6	464	94	5						
	2000		Enercon	1077	Markbygden, Dragaliden 7,	K24e	82/108	101001	6000	5832	4748	2871	4423	96,7	370	90	36						
	2000		Enercon	1078	Markbygden, Dragaliden 8,	K24e	82/108	101101	6000	5600	4808	2936	4556	95,5	383	90	31						
	2000		Enercon	1079	Markbygden, Dragaliden 9,	K24e	82/108	101101	6000	5559	4640	2200	3775	96,7	372	92	20						
	2000		Enercon	1080	Markbygden, Dragaliden 10	K24e	82/108	101001	6000	5259	4472	2634	4229	98,1	355	93	8						
	2000		Enercon	1081	Markbygden, Dragaliden 11	K24e	82/108	101001	6000	5391	4518	2621	4185	98,6	343	93	8						
	2000		Enercon	1082	Markbygden, Dragaliden 12	K24e	82/108	101001	6000	5439	4570	2687	4283	98,5	359	94	4						
	2000		Enercon	1086	Egby 5,Borgholm	H5a	70/64	090715	5200	4151	3823	1830	3314	95,5	162	93	1						
	2000		Vestas	1088	Håberg 3,Flo	C8d	90/105	090501	5200	6082	5762	2836	5423	99,1	289	70	11						
	2000		Vestas	1089	Håberg 4,Flo	C8d	90/105	090501	5200	6086	5791	2886	5471	99	288	70	10						
	2000		Vestas	1104	Klinte 2,Klintehamn	I6c	80/67	090725	5200	5741	4654	2070	4022	98,5	232	81	0						
	2000		Vestas	1105	Klinte 3,Klintehamn	I6c	80/67	090724	4800	4967	4023	1747	3469	97,5	186	77	0						
	2000		Vestas	1106	Klinte 4,Klintehamn	I6c	80/67	090723	5000	5132	4132	1761	3563	96,9	180	80	0						
	2000		Vestas	1107	Klinte 5,Klintehamn	I6c	80/67	090723	4800	5399	4418	1880	3822	99,3	187	78	0						
	2000		Vestas	1108	Klinte 6,Klintehamn	I6c	80/67	090723	5200	6125	4898	2070	4165	97,2	235	81	0						
	2000		Enercon	1109	Lyby, Knivsta 1,Lyby	D2g	82/78	090901	5200	5376	5116	2379	4477	97,1	220	92	1						
	2000		Enercon	1110	Lyby, Svingan 1,Lyby	D2g	82/78	090901	5200	5054	4815	2458	4417	95,9	251	92	0						
	2000		Vestas	1113	Long Vind AB, Ivar,Long	C8c	90/95	090914	5400	6340	6025	2981	5621	97,5	299	71	22						
	2000		Vestas	1114	Long Vind AB, Göte,Long	C8c	90/95	090914	5400	6205	5960	3007	5579	95,7	304	72	23						
	2000		Vestas	1115	Long Vind AB, Egon,Long	C8c	90/95	090914	5400	6309	6012	3025	5608	93,9	307	72	23						
	2000		Enercon	1116	Håkantorp 1,Håkantorp	C8e	82/98	090801	5300	5720	5334	2633	4989	98,9	238	88	26						
	2000		Enercon	1117	Håkantorp 2,Håkantorp	C8e	82/98	090801	5300	5590	5280	2614	4913	98,8	260	92	0						
	2000		Enercon	1118	Emma af Göksholm,Göksh	F10f	82/98	090901	5400	5096	4664	2264	4260	96,6	260	88	24						
	2000		Enercon	1120	Isgrannatorp 1,Isgranna	D3c	82/98	091101	4600	4488	4582	2193	3907	97,3	313	89	17						
	2000		Enercon	1121	Isgrannatorp 2,Isgranna	D3c	82/98	091101	4600	4601	4471	2173	3848	97,1	308	88	16						
	2000		Enercon	1122	Isgrannatorp 3,Isgranna	D3c	82/98	091101	4600	4569	4437	2136	3791	97,1	296	91	3						
	2000		Vestas	1125	Oxhult 1,Oxhult	C4c	90/105	090601	5170	4613	4546	2260	4173	99,8	274		0	1					
	2000		Vestas	1126	Oxhult 2,Oxhult	C4c	90/105	090601	5170	4384	4379	2230	3990	99,8	280		0						
	2000		Vestas	1127	Oxhult 3,Oxhult	C4c	90/105	090601	5170	4644	4606	2373	4301	99,6	282		0						
	2000		Vestas	1128	Oxhult 4,Oxhult	C4c	90/105	090601	5170	5370	5216	2496	4649	99,8	321		0	1					
	2000		Vestas	1129	Oxhult 5,Oxhult	C4c	90/105	090601	5170	4517	4433	2223	4043	98,9	286		0	1					
	2000		Vestas	1130	Oxhult 6,Oxhult	C4c	90/105	090601	5170	4728	4524	2271	4126	99,4	292		0						
	2000		Vestas	1131	Oxhult 7,Oxhult	C4c	90/105	090601	5170	4879	4999	2549	4603	99,8	319		0						
	2000		Vestas	1132	Oxhult 8,Oxhult	C4c	90/105	090601	5170	5200	5002	2452	4593	98,6	289		0						
	2000		Vestas	1133	Oxhult 9,Oxhult	C4c	90/105	090601	5170	4905	4739	2277	4291	98,7	292		0						
	2000		Vestas	1134	Oxhult 10,Oxhult	C4c	90/105	090601	5170	4508	4471	2254	4078	99,4	262		0						
	2000		Vestas	1135	Oxhult 11,Oxhult	C4c	90/105	090601	5170	4916	4922	2437	4517	99,8	257		0	1					
	2000		Vestas	1136	Oxhult 12,Oxhult	C4c	90/105	090601	5170	4124	4110	2122	3790	99	251		0						
	2000		Enercon	1141	Eolus Espinge,Hurva	C2i	82/78	100101	5600	5677	5471	2746	4974	96,8	238	93	53						
	2000		Enercon	1142	Blåsinge Espinge,Hurva	C2i	82/78	100101	5600	5629	5723	2835	5222	97,1	283	92	53						
	2000		Enercon	1143	Eslövs Vind Klemedstorp,H	C2i	82/78	100101	5600	5627	5524	2914	5191	97,6	284	93	53						
	2000		Enercon	1144	Eolus Klemedstorp,Hurva	C2i	82/78	100101	5600	5643	5670	2808	5175	97,8	257	93	53						
	2000		Enercon	1145	Göteneporten 1,Västermark	D8g	82/98	091022	5000	5196	4557	2160	4124	99,1	218	91	0						
	2000		Enercon	1146	Göteneporten 2,Västermark	D8g	82/98	091026	5000	4752	4343	2002	3899	98,9	199	91	0						
	2000		Enercon	1147	Göteneporten 3,Västermark	D8d	82/98	091116	5000	5067	4502	2042	3990	97,8	213	90	0						
	2000		Enercon	1148	Göteneporten 4,Nattorp, Lu	D8d	82/98	091219	5000	5241	4704	2135	4161	98,8	226	89	12						
	2000		Enercon	1149	Göteneporten 5,Nedersånn	D8d	82/98	091219	5000	5314	4855	2217	4343	99,2	229	91	1						
	2000		Enercon	1150	Göteneporten 6,Dalasjö, Lu	D8g	82/98	091219	5000	4532	3861	1779	3331	93,2	189	89	3						
	2000		Enercon	1157	Knäpplan vind I,Hjo	E8a	82/97	100208	5000	6348	5777	2606	5047	93,6	248	69	191						
	2000		Enercon	1158	Knäpplan vind II,Hjo	E8a	82/97	100208	5000	6360	5679	2574	4964	95,2	273	85	57						
	2000		Vestas	1165	Håcksta Vindpark 1,Hudiksv	H16b	90/80	090313	5000	4503	4286	2436	4280	98,5	354	86	0						
	2000		Vestas	1166	Håcksta Vindpark 2,Hudiksv	H16b	90/80	090313	5000	4647	4294	2450	4296	97,1	291	72	120						
	2000		Vestas	1167	Håcksta Vindpark 3,Hudiksv	H16b	90/80	090313	5000	5069	4926	2784	4922	97,9	398	84	25						
	2000		Vestas	1168	Håcksta Vindpark 4,Hudiksv	H16b	90/80	090313	5000	5283	5065	2933	5126	99,2	414	87	0						
	2000		Vestas	1169	Håcksta Vindpark 5,Hudiksv	H16b	90/80	090313	5000	4969	4733	2696	4800	98,1	391	86	0						
	2000		Enercon	1170	Hörneå Vindpark 1,Hörnefo	K20a	82/98	090827	5000	4706	4827	2565	4636	99,2	352	95	6						
	2000		Enercon	1171	Hörneå Vindpark 2,Hörnefo	K20a	82/98	090827	5000	4773	4608	2468	4412	98,8	351	96	0						
	2000		Enercon	1172	Hörneå Vindpark 3,Hörnefo	K20a	82/98	090827	5000	4692	4527	2477	4357	98,4	354	94	10						
	2000		Enercon	1173	Hörneå Vindpark 4,Hörnefo	K20a	82/98	090827	5000	4764	4733	2534	4558	99,4	360	95	1						
	2000		Enercon	1174	Hörneå Vindpark 5,Hörnefo	K20a	82/98	090827	5000	4719	4688	2549	4541	99,2	360	94	8						
	2000		Enercon	1175	Hörneå Vindpark 6,Hörnefo	K20a	82/98	090827	5000	4699	4530	2524	4415	99,4	347	96	2						
	2000		Vestas	1176	Hörneå Vindpark 7,Hörnefo	K20a	90/98	091215	5000	5197	5107	2444	4648	99,3									
	2000		Vestas	1177	Hörneå Vindpark 8,Hörnefo	K20a	90/98	091215	5000	5274	4924	2874	4878	96,6	378	72	46						
	2000		Vestas	1178	Hörneå Vindpark 9,Hörnefo	K20a	90/98	091215	5000	5154	4918	2767	4850	99,2	363	72	45						
	2000		Vestas	1179	Hörneå Vindpark 10,Hörnef	K20a	90/98	091215	5000	5226	4878	2857	5041	99	371	72	46						
	2000		Vestas	1180	Hörneå Vindpark 11,Hörnef	K20a	90/98	091215	5000	5391	4865	1800	4055	84,3	400	73	45						
	2000		Enercon	1183	Brostorp 5:2 Höör,Snogerö	D2g	82/98	100304	5500	5667	5639	2688	4973	94,5	272	92	3						
	2000		Enercon	1184	Gärdslösa 1,Gärdslösa	H4g	82/78	100301	5100	5041	4557	2526	4262	95,4	232	95	0						
	2000		Enercon	1185	Gärdslösa 2,Gärdslösa	H4g	82/78	100301	5100	4790	4622	2473	4412	98	232	95	0						
	2000		Enercon	1186	Gärdslösa 3, Elsa,Gärdslös	H4g	82/78	100301	5100	4875	4258	2091	3655	88,9	134	70	184						
	2000		Enercon	1187	Gärdslösa 4,Gärdslösa	H4g	82/78	100301	5100	4546	4261	2320	4171	95,6	217	94	5						
	2000		Enercon	1188	Gärdslösa 5,Gärdslösa	H4g	82/78	100301	5100	4775	4529	2410	4399	96,5	234	95	0						
	2000		Enercon	1190	Påboda 1,Påboda	G4b	82/98	100301	4900	5017	5110	2963	5066	96,8	262	94	1						
	2000		Enercon	1191	Påboda 2,Påboda	G4b	82/98	100301	4900	5225	5206	2919	4958	96,8	265	94	0						
	2000		Vestas	1222	Vallerstad, Gudrun,Vallersta	D5i	90/105	091201	6000	7139	7045	3550	6545	99,4	364	80	23						
	2000		Vestas	1223	Vallerstad, Mathilda,Vallerst	D5i	90/105	091209	6000	7088	6670	3467	6292	99,5	362	81	5						
	2000		Vestas	1228	Holmsund 3,Holmsund	K20e	90/80	070501		5884	6030	3498	6037	97,5	517	85	0						

Ny *	Effekt (kW) Hög	Effekt (kW) Låg	Fabrikat	Nr	Anläggning Benämning, Ort	Placering Karta	D/H (m)	I drift	Ber MWh	2011 MWh	2012 MWh	2013 MWh	12mån MWh	12mån %	Månad MWh	Tid %	Hindertid (tim) AHT	MS	YNS	ÖYS	PU	ÖPS	TF
	2000		Enercon	1230	Ugglum 1-Ugglum Vindpark	C9a	82/108	090821	5500	6109	5799	3001	5614	98,7	265	90	1						
	2000		Enercon	1231	Ugglum 2-Ugglum Vindpark	C9a	82/108	090901	5500	5558	5770	2977	5591	98,7	263	89	10						
	2000		Vestas	1232	Gunnarstorp, Sven,Flakebe	C8e	90/95	100601	5400	5921	5498	2118	4608	93,5									
	2000		Vestas	1233	Gunnarstorp, Malte,Flakebe	C8e	90/95	100601	5400	5886	5541	2138	4626	98,1									
	2000		Vestas	1234	Gunnarstorp, Astrid,Flakeb	C8e	90/95	100601	5400	6009	5702	2188	4746	98,4									
	2000		Vestas	1235	Ulvstorp, Djerf,Flakeberg G	C8e	90/95	100601	5200	5653	5210	1960	4321	97,5									
	2000		Vestas	1236	Ulvstorp, Emil,Flakeberg Gu	C8e	90/95	100601	5200	5593	5150	1940	4255	97,5									
	2000		Enercon	1237	Ringsjö Vind,Snogeröd	D2g	82/98	100501	5000	5459	5476	2739	4973	98,4	247	91	2						
	2000		Enercon	1238	Solberga 1,Korsberga	E8a	82/108	100111	5300	6279	5700	2712	5132	98,7	283	93	0						
	2000		Enercon	1239	Äsperöd 1,Äsperöd	D2e	82/78	100601	5400	4691	4402	2487	4209	94,4	209	74	142						
	2000		Vestas	1240	Lårstad 1,Motala	F8g	90/90	100517	5400	6746	6530	2995	5791	99,1	302	75	16						
	2000		Vestas	1241	Lårstad 2,Motala	F8g	90/90	100524	5400	7110	6508	2955	5736	99,2	300	76	0						
	2000		Vestas	1242	Västraby V90 NO,Västraby	D2g	90/78	100601	5400	6121	5820	2982	5302	98,4	276	75	1						
	2000		Vestas	1243	Lyngbygård 4, Ingeborg,Lyn	D2i	90/95	100701	5200	5169	5257	2733	4671	92,1	325	71	38						
	2000		Enercon	1245	Närefors 1,Järpås	C8f	82/98	100710	5300	6024	5797	2782	5335	98,7	276	90	14						
	2000		Enercon	1246	Närefors 2,Järpås	C8f	82/98	100710	5300	6180	5780	2769	5323	99	267	87	45						
	2000		Vestas	1248	Tumleberg 4,Tumleberg	C8b	90/105	090901	5400	5625	5308	2388	4703	91,2	253	72	63						
	2000		Vestas	1249	Tumleberg 5,Tumleberg	C8b	90/105	090901	5400	5242	5079	2433	4584	92,5	254	73	64						
	2000		Vestas	1250	Jordberga, AT1,Klagstorp	C1i	90/80	100506	6300	7492	7436	3934	7092	99,3	395	84	3						
	2000		Vestas	1251	Jordberga, AT2,Klagstorp	C1i	90/80	100506	6300	6826	6403	3453	6284	92,3	341	73	95						
	2000		Vestas	1252	Jordberga, AT3,Klagstorp	C1i	90/80	100506	6300	6985	6963	3736	6615	98,3	373	79	1						
	2000		Vestas	1254	Näs Drift AB, Backgården,N	D7h	90/105	100720	5400	6333	5783	2812	5303	93,8	277	73	98						
	2000		Vestas	1255	Näs Drift AB, Björstorp,Vart	D7h	90/105	100720	5400	6487	5902	2864	5436	93,5	283	72	98						
	2000		Enercon	1256	Äsperöd 2,Äsperöd	D2e	82/78	100601	5400	4781	4223	2624	4290	92,1	256	94	3						
	2000		Enercon	1258	Ramdala 1, Julia,Ramdala	F3f	82/98	100901	5400	5796	5471	3044	5207	96,2	245	95	0						
	2000		Enercon	1259	Ramdala 2, Bondevind,Ram	F3f	82/98	100901	5400	5841	5564	3053	5295	96,7	244	92	32						
	2000		Enercon	1260	Skarstad,Skarstad	C8c	82/98	100618	5200	6173	5897	2780	5318	98	273	86	59						
	2000		Enercon	1261	Stockebäck,Lundsbrunn	D8g	82/108	100618	5200	6044	5571	2559	5029	98,5	270	91	2						
	2000		Vestas	1262	Havnäs Vindkraftpark D1,H	F21c	90/95	100705	5337	7247	6233	3437	5763	99,2	529	78	0						
	2000		Vestas	1263	Havnäs Vindkraftpark D2,H	F21c	90/95	100705	5337	6562	5605	3097	5142	99,2	486	77	0						
	2000		Vestas	1264	Havnäs Vindkraftpark D3,H	F21c	90/95	100705	5337	6634	5664	3148	5245	99,4	470	78	0						
	2000		Vestas	1265	Havnäs Vindkraftpark D4,H	F21c	90/95	100705	5337	6400	5561	3093	5102	99,2	481	79	0						
	2000		Vestas	1266	Havnäs Vindkraftpark D5,H	F21c	90/95	100705	5337	6565	5543	3012	5089	98,9	441	78	0						
	2000		Vestas	1267	Havnäs Vindkraftpark D6,H	F21c	90/95	100705	5337	6868	5550	3232	5146	98,9	501	80	0						
	2000		Vestas	1268	Havnäs Vindkraftpark D7,H	F21c	90/95	100705	5337	7172	5942	3727	5689	97,9	597	80	0						
	2000		Vestas	1269	Havnäs Vindkraftpark D8,H	F21c	90/95	100705	5337	6949	5722	3525	5507	99	564	80	0						
	2000		Vestas	1270	Havnäs Vindkraftpark D9,H	F21c	90/95	100705	5337	6610	5472	3094	5077	99,1	454	78	10						
	2000		Vestas	1271	Havnäs Vindkraftpark D10,	F21c	90/95	100705	5337	6733	5407	3305	5168	99,3	519	80	0						
	2000		Vestas	1272	Havnäs Vindkraftpark D11,	F21f	90/95	100705	5337	6904	5924	3552	5722	99,2	529	78	10						
	2000		Vestas	1273	Havnäs Vindkraftpark D12,	F21f	90/95	100705	5337	6970	5645	3625	5815	99	558	81	0						
	2000		Vestas	1274	Havnäs Vindkraftpark D13,	F21c	90/95	100705	5337	7013	5986	3519	5600	98,2	548	81	0						
	2000		Vestas	1275	Havnäs Vindkraftpark D14,	F21f	90/95	100705	5337	6511	5238	3190	5023	99,5	496	79	1						
	2000		Vestas	1277	Havnäs Vindkraftpark D16,	F21c	90/95	100705	5337	7452	6176	3863	6039	99,3	576	82	0						
	2000		Vestas	1279	Havnäs Vindkraftpark D18,	F21c	90/95	100705	5337	7066	5893	3741	5727	98,1	580	80	1						
	2000		Vestas	1280	Havnäs Vindkraftpark D19,	F21c	90/95	100705	5337	6639	5751	3651	5601	99,3	587	80	11						
	2000		Vestas	1281	Havnäs Vindkraftpark D20,	F21c	90/95	100705	5337	7509	6239	3864	6021	97,7	616	81	1						
	2000		Vestas	1283	Havnäs Vindkraftpark E1,H	F21c	90/95	100705	5337	6532	5913	3532	5710	98,8	534	80	2						
	2000		Vestas	1284	Havnäs Vindkraftpark E2,H	F21c	90/95	100705	5337	5917	5233	2950	4823	98,7	454	77	3						
	2000		Vestas	1285	Havnäs Vindkraftpark E3,H	F21c	90/95	100705	5337	5456	4890	2795	4529	98,7	441	76	0						
	2000		Vestas	1286	Havnäs Vindkraftpark E4,H	F21c	90/95	100705	5337	4991	4733	2662	4345	98,7	412	76	7						
	2000		Vestas	1287	Havnäs Vindkraftpark E5,H	F21c	90/95	100705	5337	5434	4994	2919	4672	98,8	466	78	0						
	2000		Vestas	1288	Havnäs Vindkraftpark E6,H	F21c	90/95	100705	5337	5833	5296	3239	5212	98,8	471	79	1						
	2000		Vestas	1289	Havnäs Vindkraftpark E7,H	F21c	90/95	100705	5337	6107	5392	3244	5225	98,4	435	73	24						
	2000		Vestas	1290	Havnäs Vindkraftpark E8,H	F21c	90/95	100705	5337	5845	5104	3111	5020	98,7	465	79	0						
	2000		Vestas	1291	Havnäs Vindkraftpark E9,H	F21c	90/95	100705	5337	5389	4637	2734	4385	98,6	414	79	1						
	2000		Vestas	1292	Havnäs Vindkraftpark E10,	F21c	90/95	100705	5337	5144	4676	2850	4492	98,7	437	79	0						
	2000		Vestas	1293	Havnäs Vindkraftpark E11,	F21c	90/95	100705	5337	5759	5033	3075	4858	98,5	483	79	0						
	2000		Vestas	1294	Havnäs Vindkraftpark F1,H	F21c	90/95	100705	5337	6418	5748	3536	5666	99,1	504	80	0						
	2000		Vestas	1295	Havnäs Vindkraftpark F2,H	F21c	90/95	100705	5337	6495	5966	3781	6007	99,4	529	80	1						
	2000		Vestas	1296	Havnäs Vindkraftpark F3,H	F21c	90/95	100705	5337	5624	4995	3158	4971	99,2	454	76	16						
	2000		Vestas	1297	Havnäs Vindkraftpark F4,H	F21c	90/95	100705	5337	5511	4914	3196	5021	99,1	453	78	1						
	2000		Vestas	1298	Havnäs Vindkraftpark F5,H	F21c	90/95	100705	5337	5520	4671	2963	4631	99,2	423	78	0						
	2000		Vestas	1299	Havnäs Vindkraftpark F6,H	F21c	90/95	100705	5337	5778	5035	3265	5116	99,5	471	79	0						
	2000		Vestas	1300	Havnäs Vindkraftpark F7,H	F21c	90/95	100705	5337	5502	5024	3212	5073	99,3	453	77	0						
	2000		Vestas	1301	Havnäs Vindkraftpark F8,H	F21c	90/95	100705	5337	6484	5724	3529	5614	99,5	514	79	1						
	2000		Vestas	1302	Havnäs Vindkraftpark F9,H	F21c	90/95	100705	5337	5703	4919	3123	4864	99,4	476	77	0						
	2000		Vestas	1303	Havnäs Vindkraftpark F10,	F21c	90/95	100705	5337	5427	4746	3041	4736	99,3	460	74	19						
	2000		Vestas	1304	Havnäs Vindkraftpark F11,	F21c	90/95	100705	5337	5321	4751	3024	4701	99,4	469	76	1						
	2000		Vestas	1305	Havnäs Vindkraftpark F12,	F21c	90/95	100705	5337	6111	5408	3515	5445	99,3	535	79	1						
	2000		Vestas	1306	Havnäs Vindkraftpark F13,	F21c	90/95	100705	5337	6043	5523	3545	5506	99,3	537	78	10						
	2000		Vestas	1307	Havnäs Vindkraftpark F14,	F21c	90/95	100705	5337	6188	5421	3466	5385	99,4	534	79	2						
	2000		Vestas	1308	Havnäs Vindkraftpark F15,	F21c	90/95	100705	5337	6195	5272	3494	5371	98,8	535	78	1						
	2000		Vestas	1309	Havnäs Vindkraftpark F16,	F21c	90/95	100705	5337	6160	5429	3523	5464	99,4	537	78	1						
	2000		Enercon	1310	Långå 6,Långå	D17e	82/98	100501		5333	4755	2755	4486	94,4	371	96	1						
	2000		Enercon	1311	Långå 7,Långå	D17e	82/98	100501		4737	4354	2732	4325	92,6	355	95	0						
	2000		Vestas	1313	Källeberg 1,Källeberg	D7h	90/105	100701	5400	6180	5396	2585	5083	84,7	222	67	46						
	2000		Vestas	1314	Källeberg 2,Källeberg	D7h	90/105	100701	5400	6161	5531	2557	4970	86,2	227	69	3						
	2000		Vestas	1315	Källeberg 3,Källeberg	D7h	90/105	100701	5400	5960	5426	2475	4915	86,2	220	69	5						
	2000		Vestas	1316	Källeberg 4,Källeberg	D7h	90/105	100701	5400	6370	5976	2575	5276	84	250	68	34						
	2000		Vestas	1317	Källeberg 5,Källeberg	D7h	90/105	100701	5400	6265	5669	2537	5059	86,9	239	68	13						
	2000		Vestas	1319	Bliekevare 6,Norråker	F22f	90/95	090415	5000	5060	4022	2700	4034	97,1	464	87	0						
	2000		Vestas	1320	Orust, Ileberg 1:Syd,Hårleb	B8a	90/95	101018	5300	6130	5956	2737	5528	93,7	301	81	9						
	2000		Vestas	1321	Orust, Ileberg 2:Väst,Hårleb	B8a	90/95	101018	5300	6109	6109	3038	5859	98,4	313	83	1						
	2000		Vestas	1322	Orust, Ileberg 3:Öst,Hårleby	B8a	90/95	101018	5300	6099	5203	2986	5409	94,2	301	83	1						
	2000		Vestas	1323	FloSal 1,Astranna Gård	C8d	90/105	090501	5500	6443	6265	3052	5869	92	301	71	14						
	2000		Vestas	1324	FloSal 2,Astranna Gård	C8d	90/105	090917	5500	6560	6575	3226	6188	91,6	329	75	13						
	2000		Vestas	1325	Götala 1,Motala	F8d	90/105	101029	5300	6656	6153	2981	5586	98,4	316	81	0						
	2000		Vestas	1326	Götala 2,Motala	F8d	90/105	101029	5300	6672	6189	3053	5663	99,2	315	82	0						
	2000		Vestas	1327	Götala 3,Motala	F8d	90/105	101029	5300	6617	6220	3013	5670	99	317	81	0						
	2000		Vestas	1328	Götala 4,Motala	F8d	90/105	101029	5300	6648	6180	3050	5695	99,2	307	80	0						
	2000		Vestas	1329	Tavelberget 1,Linghed	G14a	90/105	100818	6500	7828	6961	3826	6732	98,9	500	89	0						
	2000		Vestas	1330	Tavelberget 2,Linghed	G13g	90/105	100822	6500	7329	6673	3538	6337	98,1	466	88	0						

Ny *	Effekt (kW) Hög	Effekt (kW) Låg	Fabrikat	Nr	Anläggning Benämning, Ort	Placering Karta	D/H (m)	I drift	Ber MWh	2011 MWh	2012 MWh	2013 MWh	12mån MWh	12mån %	Månad MWh	Tid %	Hindertid (tim) AHT	MS	YNS	ÖYS	PU	ÖPS	TF
	2000		Vestas	1331	Tavelberget 3,Linghed	G13g	90/105	100908	6500	7117	6428	3565	6243	98,1	438	84	34						
	2000		Vestas	1332	Tavelberget 4,Linghed	G13g	90/105	100826	6500	7641	7067	3962	6958	99,1	510	89	0						
	2000		Vestas	1333	Tavelberget 5,Linghed	G13g	90/105	100904	6500	6964	6387	3686	6393	98,4	468	87	1						
	2000		Vestas	1334	Topperyd verk 3,Topperyd	E6h	90/105	101202	5100	6688	5870	2674	5263	98,8									
	2000		Vestas	1347	Bliekevare 10,Norråker	F22f	90/80	081103	5356	5297	3992	3069	4342	92,9	512	88	0						
	2000		Vestas	1348	Bliekevare 11,Norråker	F22f	90/80	081103	5069	5193	4174	3045	4397	94,6	494	87	1						
	2000		Vestas	1349	Bliekevare 12,Norråker	F22f	90/80	081103	4683	4540	3577	2472	3668	97,1	423	86	0						
	2000		Vestas	1350	Bliekevare 13,Norråker	F22f	90/80	081103	5597	5449	4674	3164	4824	92,3	438	67	208						
	2000		Vestas	1351	Bliekevare 14,Norråker	F22f	90/80	081103	5696	4894	4258	2787	4365	92,2	341	68	144						
	2000		Vestas	1352	Bliekevare 15,Norråker	F22f	90/80	081103	5733	5475	4755	3156	4859	96,4	491	87	0						
	2000		Vestas	1353	Bliekevare 16,Norråker	F22f	90/80	081103	5127	4691	3874	2599	3888	95,2	441	85	0						
	2000		Vestas	1354	Bliekevare 17,Norråker	F22f	90/80	101001	4972	4993	4009	2779	4068	95,9	455	85	0						
	2000		Vestas	1356	Strömstad, Neanberg 1 Nor	A9i	90/95	101201	5500	5042	5901	2855	5653	98,6	317	83	6						
	2000		Vestas	1357	Strömstad, Neanberg 2 Mitt	A9i	90/95	101201	5500	4617	5356	2615	5138	98,5	286	80	6						
	2000		Vestas	1358	Strömstad, Neanberg 3 Syd	A9i	90/95	101201	5500	4922	5742	2780	5534	98,5	300	82	8						
	2000		Vestas	1360	Brasmaviken, Pelekulla 1,F	E8g	90/105	101215	5200	6974	6736	2950	6013	99,2	310	69	6						
	2000		Vestas	1361	Brasmaviken, Pelekulla 2,F	E8g	90/105	101215	5200	6151	6311	2782	5493	99,1	310	78	0						
	2000		Enercon	1362	Prässeberg 1 Mitt, Lilla Edet	B8c	82/98	100901	5500	4286	4987	2483	4734	97,8	240	93	17						
	2000		Enercon	1363	Prässeberg 2 Väst, Lilla Ed	B8c	82/98	100901	5500	4227	4602	2271	4268	95,1	224	92	17						
	2000		Enercon	1364	Prässeberg 3 Öst, Lilla Edet	B8c	82/98	100901	5500	3740	4447	2245	4198	97	205	87	57						
	2000		Vestas	1365	Topperyd 1,Topperyd	E6h	90/105	101201	5200	5108	5656	2458	4818	98,7									
	2000		Vestas	1366	Topperyd 2,Topperyd	E6h	90/105	101201	5200	4976	5446	2442	4700	98,2									
	2000		Vestas	1367	Topperyd 4,Topperyd	E6h	90/105	101201	5200	4994	5489	2403	4707	99,4									
	2000		Enercon	1368	Skånings Åsaka 1,Skånings	D8d	82/98	100820	5000	5626	5063	2318	4518	99,3	258	90	2						
	2000		Enercon	1369	Skånings Åsaka 2,Skånings	D8d	82/98	100820	5000	5187	4694	2234	4317	99	236	90	1						
	2000		Enercon	1370	Skånings Åsaka 3,Skånings	D8d	82/98	100820	5000	5338	4900	2315	4474	99,3	239	90	1						
	2000		Vestas	1375	Mossebol 1,Erikstad	C9a	90/105	110301	5500	2904	5794	2831	5468	76,8	289	77	497						
	2000		Vestas	1376	Fågelbacka 1,Erikstad	C9a	90/105	110301		2624	5559	2797	5315	76,1	285	76	490						
	2000		Vestas	1377	Fågelbacka 2,Erikstad	C9a	90/105	110301		2755	5487	2804	5259	74,4	285	77	491						
	2000		Vestas	1378	Kråkedalen 1,Erikstad	C9a	90/105	110301		2816	5778	2887	5533	75,7	294	75	494						
	2000		Vestas	1379	Kråkedalen 2,Erikstad	C9a	90/105	110301		2817	5573	2851	5405	75,8	252	66	510						
	2000		Vestas	1380	Bäcken,Erikstad	C9a	90/105	110301		3040	6320	3248	6114	76,2	323	79	489						
	2000		Enercon	1381	Rodovålen 4,Vemhån	E17a	82/98	100608	6000	4237	6116	3319	5630	91,9	396	95	18						
	2000		Enercon	1382	Rodovålen 5,Vemhån	E17a	82/98	100608	6000	4415	6171	3646	5802	90,3	434	94	26						
	2000		Enercon	1383	Rodovålen 6,Vemhån	E17a	82/98	100608	6000	4439	6080	3517	5893	90,7	392	95	18						
	2000		Vestas	1387	Långberget 1,Arbrå	G15f	90/105	110201	5670	3603	6198	3622	6342	89,6	500	87	293						
	2000		Vestas	1388	Långberget 2,Arbrå	G15c	90/105	110201	5670	3226	5372	3234	5535	87,5	442	86	310						
	2000		Vestas	1389	Långberget 3,Arbrå	G15f	90/105	110201	5670	3620	5320	3276	5586	83,7	487	88	292						
	2000		Enercon	1390	Söderbodane 2,Söderboda	C9g	82/108	110107	4750	5130	5109	2351	4532	97,6	258	95	0						
	2000		Vestas	1395	Herrberga 1,Mjölby	F8d	90/105	110228	5200	3512	5594	2685	4976	98,9	316	76	22						
	2000		Vestas	1396	Herrberga 2,Mjölby	F8d	90/105	110228	5200	3374	5485	2602	4870	98,8	293	73	24						
	2000		Vestas	1397	Herrberga 3,Mjölby	F8d	90/105	110228	5200	3353	5447	2511	4773	98,1	277	72	23						
	2000		Vestas	1398	OVA Vind 3,Lundsbrunn	D8g	90/90	101118	5000	3585	5741	2633	5108	94,4	288	71	0						
	2000		Vestas	1399	PRA A01,Lilla Edet	B8c	90/105	110301	5726	4823	6252	3101	5963	95,6	306	79	27						
	2000		Vestas	1400	PRA A02,Lilla Edet	B8c	90/105	110301	5726	4427	5688	2927	5442	95,7	299	81	4						
	2000		Vestas	1401	PRA A03,Lilla Edet	B8c	90/105	110301	5726	4477	5918	2980	5610	95,7	288	78	38						
	2000		Vestas	1402	Björka 1,Motala	F8g	90/105	110201	5100	4709	6837	3247	6193	97,6	353	82	2						
	2000		Vestas	1403	Björka 2,Motala	F8g	90/105	110201	5100	4549	6749	3090	5993	97,6	340	81	12						
	2000		Enercon	1405	Lejdeberget 2,Bokenäset	B8d	82/78	110413	5400	4119	6116	2922	5709	96,7	324	97	0						
	2000		Enercon	1406	Lejdeberget 3,Bokenäset	B8d	82/78	110416	5400	3774	5391	2688	5166	96,9	295	97	4						
	2000		Enercon	1410	Brostorp 1,Snogeröd	D2g	82/98	100301	5500	5229	5602	2630	4905	98	261	91	8						
	2000		Enercon	1411	Ryd-Rönnerum 1,Ryd	G4i	82/78	110513	5200	2220	4272	2187	3984	89,4	221	94	5						
	2000		Enercon	1412	Ryd-Rönnerum 2,Ryd	G4i	82/78	110513	5200	2069	4081	2141	3843	90,1	216	95	0						
	2000		Enercon	1413	Ryd-Rönnerum 3,Ryd	G4i	82/78	110513	5200	2249	4201	2096	3802	90	211	94	0						
	2000		Enercon	1414	Ryd-Rönnerum 4,Ryd	G4i	82/78	110513	5200	2091	4060	2035	3719	89	212	94	0						
	2000		Enercon	1415	Ryd-Rönnerum 5,Ryd	G4i	82/78	110513	5200	2317	4294	2095	3802	88,3	209	92	14						
	2000		Vestas	1416	Stor-Rotliden A-01,Stor-Rotl	I21e	90/95	100817	5725	5962	4506	2981	4532	98,2	457		0						
	2000		Vestas	1417	Stor-Rotliden A-02,Stor-Rotl	I21e	90/95	100817	5725	6101	4444	2893	4413	98,7	439		0						
	2000		Vestas	1422	Stor-Rotliden A-07,Stor-Rotl	I21e	90/95	100923	5725	7130	5227	3175	5041	97,3	498		0						
	2000		Vestas	1423	Stor-Rotliden A-08,Stor-Rotl	I21e	90/95	100928	5725	6075	4521	2762	4350	98,5	412		0						
	2000		Vestas	1424	Stor-Rotliden A-09,Stor-Rotl	I21e	90/95	100923	5725	6799	4960	3194	4880	97,8	468		0						
	2000		Vestas	1425	Stor-Rotliden A-10,Stor-Rotl	I21e	90/95	100923	5725	6752	4731	3241	4933	98,6	498		0						
	2000		Vestas	1426	Stor-Rotliden A-11,Stor-Rotl	I21e	90/95	100928	5725	5588	4245	2525	3975	96,9	401		0						
	2000		Vestas	1427	Stor-Rotliden B-01,Stor-Rotl	I21e	90/95	100917	5725	5718	4171	2711	4139	97,4	396		0						
	2000		Vestas	1428	Stor-Rotliden B-02,Stor-Rotl	I21e	90/95	100917	5725	5894	4373	2803	4347	98,1	419		0						
	2000		Vestas	1429	Stor-Rotliden B-03,Stor-Rotl	I21e	90/95	100917	5725	6167	4428	2924	4410	96,1	428		0						
	2000		Vestas	1430	Stor-Rotliden B-04,Stor-Rotl	I21e	90/95	100917	5725	6554	4986	3236	5027	97,7	483		0						
	2000		Vestas	1431	Stor-Rotliden B-05,Stor-Rotl	I21e	90/95	100917	5725	6028	4564	2907	4552	98,3	439		0						
	2000		Vestas	1432	Stor-Rotliden B-06,Stor-Rotl	I21e	90/95	100908	5725	5861	4437	2845	4481	97,7	421		0						
	2000		Vestas	1433	Stor-Rotliden B-07,Stor-Rotl	I21e	90/95	100908	5725	5176	4058	2455	3899	97,6	387		0						
	2000		Vestas	1434	Stor-Rotliden B-08,Stor-Rotl	I21e	90/95	100914	5725	5766	4432	2852	4519	98	437		0						
	2000		Vestas	1435	Stor-Rotliden C-01,Stor-Rotl	I21e	90/95	100816	5725	5704	4361	2836	4356	98,4	449		0						
	2000		Vestas	1436	Stor-Rotliden C-02,Stor-Rotl	I21e	90/95	100816	5725	5666	4444	2891	4441	98,2	423		0						
	2000		Vestas	1439	Stor-Rotliden C-05,Stor-Rotl	I21e	90/95	100820	5725	5331	4476	2854	4512	98,8	419		0						
	2000		Vestas	1440	Stor-Rotliden C-06,Stor-Rotl	I21e	90/95	100825	5725	6170	4845	3041	4881	90,9	447		0						
	2000		Vestas	1441	Stor-Rotliden C-07,Stor-Rotl	I21e	90/95	100825	5725	5692	3809	2849	3931	80,5	423		0						
	2000		Vestas	1442	Stor-Rotliden C-08,Stor-Rotl	I21e	90/95	100902	5725	5667	4538	2816	4527	97,5	432		0						
	2000		Vestas	1443	Stor-Rotliden C-09,Stor-Rotl	I21e	90/95	100908	5725	5704	4649	2776	4528	98,5	435		0						
	2000		Vestas	1444	Stor-Rotliden C-10,Stor-Rotl	I21e	90/95	100914	5725	6324	5018	3162	4985	98,3	478		0						
	2000		Vestas	1446	Stor-Rotliden D-01,Stor-Rotl	I21e	90/95	100916	5725	5714	4282	2810	4259	96,3	434		0						
	2000		Vestas	1449	Stor-Rotliden D-04,Stor-Rotl	I21e	90/95	100820	5725	5446	4538	2970	4635	96,8	427		0						
	2000		Vestas	1450	Stor-Rotliden D-05,Stor-Rotl	I21e	90/95	100804	5725	4650	3967	2517	3993	97,3	362		0						
	2000		Vestas	1451	Stor-Rotliden D-06,Stor-Rotl	I21e	90/95	100804	5725	5071	4249	2670	4273	97,2	395		0						
	2000		Vestas	1452	Stor-Rotliden D-07,Stor-Rotl	I21e	90/95	100804	5725	5118	4136	2708	4182	96,9	407		0						
	2000		Vestas	1454	Stor-Rotliden D-09,Stor-Rotl	I21e	90/95	100729	5725	5369	4428	3024	4667	97,4	404		0						
	2000		Enercon	1468	Kommerberget, Pelle,Perås	E18e	82/98	101226	5300	1398	6464	3540	6031	94,8	461	92	16						
	2000		Enercon	1469	Längjum 1,Längjum	C8c	82/98	110401	4800	1858	5439	2521	4919	96	271	91	0						
	2000		Enercon	1470	Längjum 2,Längjum	C8c	82/98	110401	4800	1847	5327	2446	4764	97	267	90	1						
	2000		Enercon	1471	Längjum 3,Längjum	C8c	82/98	110401	4800	1745	5214	2476	4734	96,2	246	90	8						
	2000		Enercon	1475	Lörby-Ysande 8,Lörby	E3e	82/98	110501	5000	2129	5163	2712	4808	98,6	264	94	1						
	2000		Enercon	1476	Lörby-Ysande 9,Lörby	E3e	82/98	110501	5000	2067	4947	2635	4617	98,7	257	94	1						
	2000		Enercon	1477	Lörby-Ysande 10,Lörby	E3e	82/98	110501	5000	2119	5071	2732	4738	98,6	268	93	5						

Ny *	Effekt (kW) Hög	Effekt (kW) Låg	Fabrikat	Nr	Anläggning Benämning, Ort	Placering Karta	D/H (m)	I drift	Ber MWh	2011 MWh	2012 MWh	2013 MWh	12mån MWh	12mån %	Månad MWh	Tid %	Hindertid (tim) AHT	MS	YNS	ÖYS	PU	ÖPS	TF
	2000		Vestas	1478	Halmstadgården 1,Halmsta	C3b	90/80	110702		1990	6012	2969	5517	94,4	271	75	36						
	2000		Vestas	1479	Halmstadgården 2,Halmsta	C3b	90/80	110702		1896	5642	2803	5146	95,8	264	76	25						
	2000		Vestas	1480	Halmstadgården 3,Halmsta	C3b	90/80	110702		1880	5551	2762	5031	93,9	266	74	46						
	2000		Vestas	1481	Oberga Alf,Oberga	E7f	90/105	110930	5000	1114	4841	2098	4079	99									
	2000		Vestas	1482	Oberga Lena,Oberga	E7f	90/105	110930	5000	1018	4927	2058	4127	99,1									
	2000		Vestas	1483	Betåsberget 1,Backe	G20f	90/105	110909		1586	4688	2652	4419	80,7	418	82	502						
	2000		Vestas	1484	Betåsberget 2,Backe	G20f	90/105	110909		1381	4304	2425	3994	80,1	354	79	502						
	2000		Vestas	1485	Hyringa 1,Hyringa	C8e	90/95	110824		2204	5171	2562	4834	89,6	254	74	72						
	2000		Vestas	1486	Hyringa 2,Hyringa	C8e	90/95	110824		2311	5341	2604	4988	93,6	247	72	83						
	2000		Vestas	1487	Östra Sallerup 1,Östra Salle	D2h	90/80	110704	5400	1218	5955	3146	5470	85,2	314	74	67						
	2000		Vestas	1488	Östra Sallerup 2,Östra Salle	D2h	90/80	110704	5400	1289	6070	3045	5473	85,8	303	79	32						
	2000		Vestas	1489	Östra Sallerup 3,Östra Salle	D2h	90/80	110704	5400	1359	6160	3162	5629	85,2	292	81	32						
	2000		Enercon	1490	Horshaga 1,Skara	D8d	82/108	110801	5000	1204	5157	2439	4681	97,8	251	84	51						
	2000		Enercon	1491	Horshaga 2,Skara	D8d	82/108	110801	5000	1211	5157	2428	4690	97,8	252	89	11						
	2000		Enercon	1513	Lejesta Kraft, verk 5,Skarhu	C2i	82/85	091101	5000	1174	5120	2682	4798	99,5	237	92	0						
	2000		Enercon	1514	Blåshult 6,Skarhult	C2i	82/85	091101	5000	1196	5085	2541	4617	97,5	217	91	6						
	2000		Enercon	1515	Frees & Frick, verk 7,Skarh	C2i	82/85	091101	5000	1226	5102	2657	4814	97,7	224	92	1						
	2000		Enercon	1516	Blåshult 8,Skarhult	C2i	82/85	091101	5000	1150	5653	2887	5254	99	251	92	0						
	2000		Vestas	1517	STE A01,Orrefors	F4i	90/125	110801	5531	2086	5922	3063	5314	98,2	322	78	27						
	2000		Vestas	1518	STE A02,Orrefors	F4i	90/125	110801	5531	2085	5775	3045	5288	95,9	316	77	28						
	2000		Vestas	1519	STE A03,Orrefors	F4i	90/125	110801	5531	2232	5972	3042	5410	98,6	312	78	23						
	2000		Vestas	1520	STE A04,Orrefors	F4i	90/125	110801	5531	2624	6341	3215	5740	98,5	332	78	29						
	2000		Vestas	1521	STE A05,Orrefors	F4i	90/125	110901	5531	2808	6357	3126	5645	98,6	303	74	37						
	2000		Vestas	1522	STE A06,Orrefors	F4i	90/125	110901	5531	2798	6343	3103	5591	98,3	342	77	45						
	2000		Vestas	1523	STE A07,Orrefors	F5c	90/125	110901	5531	2412	6112	3003	5397	98,2	337	73	68						
	2000		Vestas	1524	STE A08,Orrefors	F5c	90/125	110901	5531	2487	5926	2934	5258	98,5	313	73	74						
	2000		Vestas	1525	STE A09,Orrefors	F5c	90/125	110901	5531	2525	6164	3032	5422	98,9	334	76	39						
	2000		Vestas	1526	STE A10,Orrefors	F5c	90/125	110901	5531	2110	5685	2924	5152	97,7	313	77	41						
	2000		Vestas	1547	Södervidinge 1 Nordväst,Sö	C2h	90/80	111101	5600	790	6165	3357	5954	91,4	306	81	9						
	2000		Vestas	1548	Södervidinge 2 Mitt,Södervi	C2h	90/80	111101	5600	823	5952	3274	5806	91	257	78	27						
	2000		Vestas	1549	Södervidinge 3 Sydöst,Söd	C2h	90/80	111101	5600	831	6110	3387	5974	91,3	278	81	10						
	2000		Vestas	1553	Sängsjön 4,Torvsele	H21e	90/105	111030	5500	691	5436	3435	5500	85,8	494	83	528						
	2000		Vestas	1554	Räpplinge, Svingan 2,Räppl	H5a	90/80	111030	5200	847	5332	2601	4684	86,9	248	76	5						
	2000		Vestas	1555	Räpplinge 3,Räpplinge	H5a	90/80	111030	5200	784	5272	2554	4683	87,8	250	78	1						
	2000		Vestas	1556	Räpplinge 4,Räpplinge	H5a	90/80	111030	5200	700	5334	2675	4814	87,6	255	77	16						
	2000		Enercon	1559	Ollebacken, Hällingarna 2,O	F20a	82/98	111201	5280		5475	3129	5135	99,1	414	95	1						
	2000		Enercon	1560	Ollebacken, Hällingarna 3,O	F20a	82/98	111201	5280		6138	3539	5855	99,2	459	93	25						
	2000		Enercon	1561	Ollebacken, Hällingarna 4,O	F20a	82/98	111201	5280		5399	3098	5062	98	413	95	0						
	2000		Enercon	1562	Ollebacken, Hällingarna 5,O	F20a	82/98	111201	5280		5485	3173	5185	99,3	418	94	0						
	2000		Enercon	1563	Ollebacken, Hällingarna 6,O	F20a	82/98	111201	5280		5700	3371	5475	99,3	451	95	0						
	2000		Enercon	1564	Ollebacken, Hällingarna 7,O	F20a	82/98	111201	5280		5655	3405	5447	98,3	466	94	7						
	2000		Vestas	1581	Medhamra 1,Medhamra	F8g	90/95	101001		6523	4038	2627	5160	96,5	241	65	78						
	2000		Vestas	1582	Medhamra 2,Medhamra	F8g	90/95	100101		6683	4234	2675	5351	96,1	253	60	146						
	2000		Vestas	1583	Mariedamm 1,Norra Björnfa	F9d	90/95	091216		5537	3891	2319	4373	94,9	290	77	6						
	2000		Vestas	1584	Mariedamm 2,Norra Björnfa	F9d	90/95	091216		5387	3984	2244	4228	95,1	281	77	5						
	2000		Vestas	1585	Gummaråsen 1,Tvååker	B5f	90/105	101201		6528	5229	3154	6028	98,8	303	82	9						
	2000		Vestas	1586	Gummaråsen 2,Tvååker	B5f	90/105	101201		5936	5103	3163	5951	95,6	306	83	7						
	2000		Vestas	1587	Gummaråsen 3,Tvååker	B5f	90/105	101201		7086	6324	3511	6686	98,5	330	83	3						
	2000		Vestas	1588	Gummaråsen 4,Tvååker	B5f	90/105	101201		6458	5179	2935	5805	96,6	272	76	42						
	2000		Vestas	1589	Gummaråsen 5,Tvååker	B5f	90/105	101201		6981	6160	3664	7118	98,8	351	83	8						
	2000		Vestas	1590	Gislorp,Gislorp	F8h	90/95	100101		5670	3572	2562	4738	98,5	291	75	14						
	2000		Vestas	1591	Stavhälla 1,Stavhälla	G10a	90/105	111101		1253	5432	2701	5265	98,2	339	80	0						
	2000		Enercon	1592	Glysbyn,Glysbyn	C8g	82/108	110420			5686	3111	5964	97,5	307	90	18						
	2000		Enercon	1593	Brålanda Torp 1,Brålanda	B9c	82/108	110906			4998	2739	5177	86,1	285	88	34						
	2000		Enercon	1594	Brålanda Torp 2,Brålanda	C9a	82/108	110906			4954	2759	5208	86	293	92	7						
	2000		Enercon	1595	Bolstad Prästgård 1,Bolstad	C9a	82/108	110927			5484	2991	5785	97	291	90	1						
	2000		Enercon	1596	Bolstad Prästgård 2,Bolstad	C9a	82/108	110927			5538	3056	5856	96,8	301	93	2						
	2000		Vestas	1599	SKA A01,Svedala	C2c	90/80	111215	5742		4101	2799	5195	96,4	299	79	5						
	2000		Vestas	1600	SKA A02,Svedala	C2c	90/80	111215	5742		3771	2649	4823	98,8	283	78	5						
	2000		Vestas	1601	SKA A03,Svedala	C2c	90/80	111215	5742		4216	2950	5382	97,8	304	80	6						
	2000		Vestas	1602	SKA A04,Svedala	C2b	90/80	111215	5742		4816	3394	6145	98,6	332	81	8						
	2000		Vestas	1603	SKA A05,Svedala	C2b	90/80	111215	5742		4369	3247	5877	99,2	296	81	0						
	2000		Enercon	1605	Stora Lund 2,Götene	D8g	82/108	100801	5000		4499	2574	5061	99,3	260	89	12						
	2000		Enercon	1606	Kollbogården 2,Götene	D8g	82/108	100802	5000		4406	2527	4956	98,4	271	90	8						
	2000		Vestas	1609	Karstorp 1,Karstorp	D8d	90/105	120401			3137	2316	4546	98,9	257	75	0						
	2000		Vestas	1610	Karstorp 2,Karstorp	D8d	90/105	120401			3137	2330	4538	98,5	254	75	1						
	2000		Vestas	1611	Karstorp 3,Karstorp	D8d	90/105	120401			3266	2419	4722	98,5	261	75	2						
	2000		Vestas	1612	Kilagården 1,Kilagården	C8f	90/105	120401			3310	2635	5075	94,4	271	74	16						
	2000		Vestas	1613	Kilagården 2,Kilagården	C8f	90/105	120401			3589	2635	5181	95,3	287	75	0						
	2000		Vestas	1614	Kilagården 3,Kilagården	C8f	90/105	120401			3730	2744	5409	95,8	301	74	1						
	2000		Vestas	1615	KNA A01,Knäred	C4f	90/105	120309	4428		1860	2518	4378	97,5	277	81	5						
	2000		Vestas	1616	KNA A02,Knäred	D4d	90/105	120309	4428		1705	2480	4185	98,9	293	80	17						
	2000		Vestas	1617	KNA A03,Knäred	D4d	90/105	120309	4428		1850	2542	4392	99	292	82	4						
	2000		Vestas	1618	KNA A04,Knäred	C4f	90/105	120309	4428		2042	2788	4831	98,8	310	82	1						
	2000		Vestas	1619	KNA A05,Knäred	D4d	90/105	120309	4428		1668	2653	4321	96,1	294	82	0						
	2000		Vestas	1620	KNA A06,Knäred	C4f	90/105	120309	4428		1971	2680	4651	98,3	305	82	0						
	2000		Vestas	1621	KNA A07,Knäred	D4d	90/105	120309	4428		1607	2533	4140	97	256	80	10						
	2000		Vestas	1622	KNA A08,Knäred	D4d	90/105	120309	4428		1587	2423	4010	95,7	266	81	2						
	2000		Vestas	1623	KNA A09,Knäred	C4f	90/105	120309	4428		2081	2866	4948	98,7	326	79	43						
	2000		Vestas	1624	KNA A10,Knäred	D4d	90/105	120309	4428		1754	2500	4253	99	247	73	1						
	2000		Vestas	1625	Munkedal - Järmunderöd 1,	B8g	90/105	120411	5300		2906	2874	5440	89,5	285	84	16						
	2000		Vestas	1626	Munkedal - Järmunderöd 2,	B8g	90/105	120411	5300		2853	2753	5278	90,6	278	76	61						
	2000		Vestas	1627	Munkedal - Järmunderöd 3,	B8g	90/105	120411	5300		3352	3295	6289	89,7	347	79	60						
	2000		Vestas	1628	Ulricehamn - Bondegärde 1,	D7a	90/105	120531	5500		2952	3247	5850	91,6	326	86	113						
	2000		Vestas	1629	Ulricehamn - Bondegärde 2,	D7a	90/105	120531	5500		3188	3263	6059	89,2	340	86	113						
	2000		Vestas	1630	Ulricehamn - Bondegärde 3,	D7a	90/105	120531	5500		3306	3469	6382	90,1	326	85	115						
	2000		Vestas	1631	Väby 1,Väby	C5d	90/105	120131	5400		6536	3214	6320	98	311	78	42						
	2000		Vestas	1632	Väby 2,Väby	C5d	90/105	120131	5400		4945	2887	5402	95,5	271	75	73						
	2000		Vestas	1633	Väby 3,Väby	C5d	90/105	120131	5400		4856	2738	5226	97,3	250	77	37						
	2000		Vestas	1634	Väby 4,Väby	C5d	90/105	120131	5400		5161	2576	4806	96,3	240	75	46						
	2000		Vestas	1635	Väby 5,Väby	C5d	90/105	120131	5400		4519	2413	4568	97,9	224	75	36						
	2000		Vestas	1636	Väby 6,Väby	C5d	90/105	120131	5400		4775	2726	5206	98,5	260	78	37						

Ny *	Effekt (kW) Hög	Effekt (kW) Låg	Fabrikat	Nr	Anläggning Benämning, Ort	Placering Karta	D/H (m)	I drift	Ber MWh	2011 MWh	2012 MWh	2013 MWh	12mån MWh	12mån %	Månad MWh	Tid %	Hindertid (tim) AHT	MS	YNS	ÖYS	PU	ÖPS	TF
	2000		Enercon	1640	Stora Istad 6,Stora Istad	H5a	82/78	111109	5500	854	5721	2895	5338	97,9	292	96	3						
	2000		Enercon	1641	Stora Istad 8,Stora Istad	H5a	82/78	111109	5500	634	5870	2985	5483	97,2	287	94	12						
	2000		Vestas	1644	Frotorps Ingrid,Frotorp	E9i	90/105	120701	5000		2076	2318	4394	89,6	269	82	7						
	2000		Vestas	1645	Frotorps Wera,Frotorp	E9i	90/105	120701	5000		1906	2219	4125	93,4	257	81	6						
	2000		Vestas	1646	Frotorps Ylva,Frotorp	E9i	90/105	120701	5000		2090	2415	4505	89,6	276	83	0						
	2000		Enercon	1647	Egby 6,Egby	H5a	82/76	120628	3000		1142	1889	3031	89,8	220	93	14						
	2000		Enercon	1648	Egby 7,Egby	H5a	82/76	120628	3000		1157	2288	3445	96,8	217	95	0						
	2000		Enercon	1649	Egby 8,Egby	H5a	82/76	120628	3000		1107	2301	3408	96,3	218	95	0						
	2000		Enercon	1650	Egby 9,Egby	H5a	82/76	120628	3000		1015	2321	3336	95,2	221	95	0						
	2000		Enercon	1651	Egby 10,Egby	H5a	82/76	120628	3000		751	2360	3112	94,3	256	96	0						
	2000		Enercon	1652	Hästhalla 1,Hästhalla	C8f	82/78	120416	4600		1825	2167	3992	97,2	228	89	81						
	2000		Enercon	1653	Hästhalla 2,Hästhalla	C8f	82/78	120414	4600		1674	2091	3764	97,5	206	90	80						
	2000		Enercon	1654	Hästhalla 3,Hästhalla	C8f	82/78	120516	4600		1739	2065	3804	96,9	200	90	80						
	2000		Enercon	1655	Hästhalla 4,Hästhalla	C8f	82/78	120416	4600		1819	2199	4018	96,7	230	90	82						
	2000		Vestas	1656	Storugns III,Lärbro	J7c	90/105	120615	6100		2385	3157	5542	87,4	368	82	10						
	2000		Vestas	1657	Furulund 1,Nymö	E3a	90/95	120706	5200		1977	2965	4942	98	317	73	76						
	2000		Vestas	1658	Furulund 2,Nymö	E3a	90/95	120706	5200		2060	3078	5138	99	346	79	28						
	2000		Enercon	1659	Sölve 1,Sölvedal	E3b	82/98	120601	4950		1997	2876	4872	99	242	93	7						
	2000		Enercon	1660	Sölve 2,Sölvedal	E3b	82/98	120601	4950		2001	2901	4902	98,8	275	93	10						
	2000		Vestas	1661	Hackeryd Vind 1,Västerlösa	F8e	90/105	120801	4800		1489	2766	4255	98,5	280	69	54						
	2000		Vestas	1662	Hackeryd Vind 2,Västerlösa	F8e	90/105	120801	4800		1460	2692	4152	98,1	289	74	21						
	2000		Vestas	1663	Hackeryd Vind 3,Västerlösa	F8e	90/105	120801	4800		1462	2759	4221	98,7	276	68	47						
	2000		Vestas	1664	Vävinge Vind 1,Skänninge	F8d	90/80	120801	4450		1176	2430	3606	97,6	257	74	19						
	2000		Vestas	1665	Vävinge Vind 2,Skänninge	F8d	90/80	120801	4450		1259	2467	3726	98,1	256	72	43						
	2000		Vestas	1666	Hakarp 1,Hakarp	F3d	90/105	120831	5000		892	2626	3517	92,1	261	80	1						
	2000		Vestas	1667	Hakarp 2,Hakarp	F3d	90/105	120831	5000		1260	2642	3902	94,3	255	80	0						
	2000		Vestas	1668	Hakarp 3,Hakarp	F3d	90/105	120831	5000		1096	2366	3462	90,1	230	79	1						
	2000		Vestas	1669	Hakarp 4,Hakarp	F3d	90/105	120831	5000		1210	2586	3797	91,8	264	78	23						
	2000		Vestas	1670	Hakarp 5,Hakarp	F3g	90/105	120831	5000		1187	2436	3623	91,1	247	80	2						
	2000		Vestas	1671	Hakarp 6,Hakarp	F3d	90/105	120831	5000		1295	2630	3925	93,6	237	80	0						
	2000		Vestas	1672	Hakarp 7,Hakarp	F3d	90/105	120831	5000		1277	2503	3780	93,7	235	79	0						
	2000		Vestas	1673	Hakarp 8,Hakarp	F3d	90/105	120831	5000		1251	2546	3797	93,9	235	79	0						
	2000		Vestas	1674	Tolvmanstegen 1,Tolvmans	A9i	90/105	111125	5200		1631	2599	4229	98,4	256	82	0						
	2000		Vestas	1675	Tolvmanstegen 2,Tolvmans	A9i	90/105	111125	5200		1859	3039	4898	98	285	82	20						
	2000		Vestas	1676	Tolvmanstegen 3,Tolvmans	A9i	90/105	111130	5200		1649	2615	4264	97,5	256	79	42						
	2000		Vestas	1677	Tolvmanstegen 4,Tolvmans	A9i	90/105	111208	5200		1639	2530	4169	98,2	257	80	15						
	2000		Vestas	1678	Tolvmanstegen 5,Tolvmans	A9i	90/105	111130	5200		1643	2602	4245	97,2	258	80	19						
	2000		Vestas	1679	Tolvmanstegen 6,Tolvmans	A9i	90/105	111208	5200		1797	2827	4624	98,2	280	85	5						
	2000		Vestas	1680	Tolvmanstegen 7,Tolvmans	A9i	90/105	111208	5200		1895	3080	4975	97,7	282	83	22						
	2000		Vestas	1681	Tolvmanstegen 8,Tolvmans	A9i	90/105	111130	5200		1603	2536	4139	98,2	263	83	0						
	2000		Vestas	1682	Tolvmanstegen 9,Tolvmans	A9i	90/105	111125	5200		1653	2724	4377	98,1	269	85	1						
	2000		Vestas	1683	Tolvmanstegen 10,Tolvman	A9i	90/105	111215	5200		1804	2924	4728	96,6	274	83	16						
	2000		Vestas	1684	Tolvmanstegen 11,Tolvman	A9i	90/105	111216	5200		1707	2879	4586	97,8	292	84	0						
	2000		Vestas	1685	Tolvmanstegen 12,Tolvman	A9i	90/105	120315	5200		1557	2608	4166	97,3	235	83	17						
	2000		Vestas	1686	Tolvmanstegen 13,Tolvman	A9i	90/105	120315	5200		1771	2770	4540	98,6	286	83	0						
	2000		Vestas	1687	Tolvmanstegen 14,Tolvman	A9i	90/105	120315	5200		1711	2771	4482	98,4	275	84	0						
	2000		Vestas	1688	Tolvmanstegen 15,Tolvman	A9i	90/105	120315	5200		1694	2812	4506	98	292	84	4						
	2000		Vestas	1689	Tolvmanstegen 16,Tolvman	A9i	90/105	120315	5200		1716	2879	4595	98,3	284	84	0						
	2000		Vestas	1690	Tolvmanstegen 17,Tolvman	A9i	90/105	120410	5200		1724	2929	4653	98	278	84	1						
	2000		Vestas	1691	Tolvmanstegen 19,Tolvman	A9i	90/105	120416	5200		1770	2888	4658	97,7	290	85	0						
	2000		Vestas	1692	Tolvmanstegen 21,Tolvman	A9i	90/105	120423	5200		1796	2898	4694	98,2	278	85	0						
	2000		Vestas	1693	Tolvmanstegen 22,Tolvman	A9i	90/105	120410	5200		1877	3047	4925	98,5	293	85	4						
	2000		Vestas	1694	Tolvmanstegen 23,Tolvman	A9i	90/105	120410	5200		1806	2934	4740	98,2	299	86	0						
	2000		Vestas	1695	Tolvmanstegen 24,Tolvman	A9i	90/105	120322	5200		1746	2766	4512	98,3	286	83	0						
	2000		Enercon	1696	Lyby 3,Lyby	D2g	82/78	110831	5200		1270	2717	3987	99	257	93	1						
	2000		Enercon	1700	Hörby Gård,Hörby gård	E3b	82/98	120630			2609	3164	5428	98,1	317	94	1						
	2000		Vestas	1701	Härjevad 1,Lidköping	C8f	90/95	120701	5500		1271	2967	4238	76,2	294	74	410						
	2000		Vestas	1702	Härjevad 2,Lidköping	C8f	90/95	120701	5500		1261	2978	4240	76,7	297	76	387						
	2000		Gamesa	1703	Dal 1, Anna Margareta,Fjär	B6f	90/100	111214	5400		4433	2882	5716	100	281	93	0						
	2000		Gamesa	1704	Dal 2, Maria,Fjärås	B6f	90/100	111214	5400		3578	2770	4884	100	272	93	0						
	2000		Gamesa	1705	Dal 3, Adelé,Fjärås	B6f	90/100	111222	5400		4008	2635	5159	100	278	93	0						
	2000		Gamesa	1706	Dal 4, Estelle,Fjärås	B6f	90/100	111229	5400		4143	2962	5679	100	290	93	0						
	2000		Gamesa	1707	Fåleberg 1,Fåleberg	D9f	90/100	111201	5200		858	1984	2842	99,9	231	97	1						
	2000		Gamesa	1708	Fåleberg 2,Fåleberg	D9f	90/100	111201	5200		881	2156	3038	100	243	100	0						
	2000		Gamesa	1709	Fåleberg 3,Fåleberg	D9f	90/100	111201	5200		936	2056	2992	100	255	100	0						
	2000		Vestas	1710	Nyvallsåsen 1,Bergsjö	H16g	90/105	121110	5900		487	3851	4338	90,5	545	87	32						
	2000		Vestas	1711	Nyvallsåsen 2,Bergsjö	H16g	90/105	121110	5900		408	3718	4126	91,3	549	90	0						
	2000		Vestas	1717	Skallmeja-Elvingsgården,Sk	C8f	90/95	121026	5400		552	2900	3452	99,2	301	76	0						
	2000		Vestas	1718	Brännåsen 1, NV,Bergsjö	H16d	90/105	121010	6631		508	3641	4149	97,6	534	90	2						
	2000		Vestas	1719	Brännåsen 2, SV,Bergsjö	H16d	90/105	121010	6554		525	3552	4077	99,2	495	89	2						
	2000		Vestas	1720	Brännåsen 3, NO,Bergsjö	H16d	90/105	121010	6357		514	3575	4088	98,7	528	89	2						
	2000		Vestas	1721	Brännåsen 4, SO,Bergsjö	H16d	90/105	121010	6400		7	3545	3552	89,5	518	89	2						
	2000		Enercon	1722	Tejarp 1,Klågerup	C2f	82/78	120601	5400		526	2638	3163	98,4	263	90	1						
	2000		Enercon	1723	Tejarp 2,Klågerup	C2f	82/78	120601	5400		562	2822	3384	98,8	277	91	0						
	2000		Vestas	1740	Bårstad,Borghamn	E8f	90/95	120815	5300			1710	1710	99,8	323	73	4						
	2000		Vestas	1741	Klackeborg Vind 1,Skännin	F8d	90/105	101024	5200			2384	2384	99	306	76	8						
	2000		Vestas	1742	Klackeborg Vind 2,Skännin	F8d	90/105	101024	5200			2325	2325	99,6	298	74	8						
	2000		Vestas	1743	Klackeborg Vind 3,Skännin	F8d	90/105	101024	5200			2386	2386	99,7	300	75	9						
	2000		Enercon	1769	Stentjärnåsen 1,Funäsdale	C17f	82/98	100804	5600			1124	1124	99,4	426	94	7						
	2000		Enercon	1770	Stentjärnåsen 2,Funäsdale	C17f	82/98	100804	5600			1250	1250	99,2	476	93	8						
	2000		Enercon	1771	Stentjärnåsen 3,Funäsdale	C17f	82/98	100804	5600			1045	1045	99,2	383	93	17						
	2000		Enercon	1772	Stentjärnåsen 4,Funäsdale	C17f	82/98	100804	5600			1187	1187	99,3	426	92	24						
	2000		Enercon	1773	Stentjärnåsen 5,Funäsdale	C17f	82/98	100804	5600			1060	1060	99,4	399	92	18						
*	2000		Vestas	1789	Knuts Kulle 1,Gymnås	D6b	90/105	130615	6100			324	324	99,9	324	83	1						
*	2000		Vestas	1790	Knuts Kulle 2,Gymnås	D6b	90/105	130615	6100			334	334	99,9	334	83	1						
*	2000		Vestas	1791	Knuts Kulle 3,Gymnås	D6b	90/105	130615	6100			287	287	99,8	287	81	14						
	2000	500	NEG Micon	687	Yttre Stengrund 2,Offshore	G3d	72/60	010930	6000	4356	4045	1309	3157	72,8	86	32	209						
	2000	500	NEG Micon	688	Yttre Stengrund 3,Offshore	G3d	72/60	010930	6000	4231	4148	2754	4683	91,2	227	81	29						
	2000	500	NEG Micon	689	Yttre Stengrund 4,Offshore	G3d	72/60	010930	6000	6155	4703	3117	4923	94,9	240	81	29						
	2000	1000	Vestas	477	Boel,Malmö	C2e	80/80	010221	5800	5718	5188	2503	4904	97,5	285		0						
	2000	1000	Vestas	683	Lundåkra 1,Landskrona	C2g	80/78	030120	5000	4390	4696	1914	4016	91,3	61		0	400					
	2000	1000	Vestas	684	Lundåkra 2,Landskrona	C2g	80/78	030120	5000	4535	2866	2281	4062	92,8	183		0						

Ny *	Effekt (kW) Hög	Effekt (kW) Låg	Fabrikat	Nr	Anläggning Benämning, Ort	Placering Karta	D/H (m)	I drift	Ber MWh	2011 MWh	2012 MWh	2013 MWh	12mån MWh	12mån %	Månad MWh	Tid %	Hindertid (tim) AHT	MS	YNS	ÖYS	PU	ÖPS	TF
	2000	1000	Vestas	973	Byråsen, Marika,Malung	D13e	80/78	071222	4000	4724	3926	2111	3762	98,5	268	80	2						
	2000	1000	Vestas	974	Byråsen, Virola,Malung	D13e	80/78	071229	4000	4595	3809	1773	3399	97,1									
*	2050		Repower	1744	Karsholms Vindbrukspark 1,	E3d	92,5/100	121227	5600		435	1897	2332	100									
*	2050		Repower	1745	Karsholms Vindbrukspark 2,	E3d	92,5/100	121227	5600		553	2424	2977	100									
*	2050		Repower	1746	Karsholms Vindbrukspark 3,	E3d	92,5/100	121227	5600		562	2317	2880	100									
*	2050		Repower	1747	Karsholms Vindbrukspark 4,	E3d	92,5/100	121227	5600		414	1977	2390	100									
*	2050		Repower	1748	Karsholms Vindbrukspark 5,	E3d	92,5/100	121227	5600		412	1833	2245	100									
	2100		Suzlon	1393	Assjö 1, Ella,Assjö	E7c	88/100	101001	4800	3592	4838	2294	4227	98,1	237	65	1						
	2100		Suzlon	1394	Assjö 2, Elise,Assjö	E7c	88/100	101001	4800	3699	4892	2394	4468	98,9	246	65	2						
	2300		Siemens	890	Lillgrund A-01,Offshore	C2a	92,4/69	071020	6875	7164	6231	2882	5936	86,5	271		0						
	2300		Siemens	891	Lillgrund A-02,Offshore	C2a	92,4/69	071020	6875	7123	6875	2724	5736	86,5	258		0						
	2300		Siemens	892	Lillgrund A-03,Offshore	C2a	92,4/69	071021	6875	7257	6963	2670	5732	86,5	248		0						
	2300		Siemens	893	Lillgrund A-04,Offshore	C2a	92,4/69	071022	6875	7422	7202	2720	5889	86,5	247		0						
	2300		Siemens	894	Lillgrund A-05,Offshore	C2a	92,4/69	071024	6875	7386	6964	2397	5345	86,5	237		0						
	2300		Siemens	895	Lillgrund A-06,Offshore	C2a	92,4/69	071022	6875	7559	7493	2767	6044	86,5	242		0						
	2300		Siemens	896	Lillgrund A-07,Offshore	C2a	92,4/69	071022	6875	8107	8185	2950	6602	86,5	275		0						
	2300		Siemens	897	Lillgrund B-01,Offshore	C2a	92,4/69	071104	6875	6682	6308	2715	5439	86,5	240		0						
	2300		Siemens	898	Lillgrund B-02,Offshore	C2a	92,4/69	071104	6875	6445	6234	2453	5161	86,5	227		0						
	2300		Siemens	899	Lillgrund B-03,Offshore	C2a	92,4/69	071104	6875	6433	6250	2435	5208	86,5	224		0						
	2300		Siemens	900	Lillgrund B-04,Offshore	C2a	92,4/69	071104	6875	6773	6705	2441	5333	86,5	199		0						
	2300		Siemens	901	Lillgrund B-05,Offshore	C2a	92,4/69	071108	6875	6864	6610	2381	5318	86,5	219		0						
	2300		Siemens	902	Lillgrund B-06,Offshore	C2a	92,4/69	071108	6875	7125	7094	2568	5733	86,5	257		0						
	2300		Siemens	903	Lillgrund B-07,Offshore	C2a	92,4/69	071023	6875	7799	7491	2690	5957	86,5	273		0						
	2300		Siemens	904	Lillgrund B-08,Offshore	C2a	92,4/69	071020	6875	8965	8737	2967	6811	86,5	324		0						
	2300		Siemens	905	Lillgrund C-01,Offshore	C2a	92,4/69	071117	6875	6478	6356	2682	5385	86,5	245		0						
	2300		Siemens	906	Lillgrund C-02,Offshore	C2a	92,4/69	071120	6875	6303	6185	2490	5153	86,5	222		0						
	2300		Siemens	907	Lillgrund C-03,Offshore	C2a	92,4/69	071120	6875	6395	6251	2402	5147	86,5	218		0						
	2300		Siemens	908	Lillgrund C-04,Offshore	C2a	92,4/69	071124	6875	6905	6548	2430	5305	86,5	245		0						
	2300		Siemens	909	Lillgrund C-05,Offshore	C2a	92,4/69	071124	6875	7114	7013	2499	5556	86,5	298		0						
	2300		Siemens	910	Lillgrund C-06,Offshore	C2a	92,4/69	071108	6875	7220	7097	2432	5544	86,5	260		0						
	2300		Siemens	911	Lillgrund C-07,Offshore	C2a	92,4/69	071108	6875	7698	7541	2501	5850	86,5	265		0						
	2300		Siemens	912	Lillgrund C-08,Offshore	C2a	92,4/69	071115	6875	8526	8458	2875	6635	86,5	334		0						
	2300		Siemens	913	Lillgrund D-01,Offshore	C2a	92,4/69	071201	6875	6543	6267	2728	5384	86,5	252		0						
	2300		Siemens	914	Lillgrund D-02,Offshore	C2a	92,4/69	071201	6875	6446	6156	2511	5156	86,5	238		0						
	2300		Siemens	915	Lillgrund D-03,Offshore	C2a	92,4/69	071201	6875	6431	6138	2347	4999	86,5	224		0						
	2300		Siemens	916	Lillgrund D-04,Offshore	C2a	92,4/69	071201	6875	6714	6582	2388	5307	86,5	243		0						
	2300		Siemens	917	Lillgrund D-06,Offshore	C2a	92,4/69	071120	6875	7279	7252	2557	5732	86,5	285		0						
	2300		Siemens	918	Lillgrund D-07,Offshore	C2a	92,4/69	071124	6875	7788	7821	2643	6095	86,5	293		0						
	2300		Siemens	919	Lillgrund D-08,Offshore	C2a	92,4/69	071112	6875	8540	8735	2874	6674	86,5	360		0						
	2300		Siemens	920	Lillgrund E-01,Offshore	C2a	92,4/69	071004	6875	6815	6763	2875	5672	86,5	311		0						
	2300		Siemens	921	Lillgrund E-02,Offshore	C2a	92,4/69	071004	6875	6567	6251	2564	5228	86,5	261		0						
	2300		Siemens	922	Lillgrund E-03,Offshore	C2a	92,4/69	071004	6875	6606	6252	2373	5034	86,5	241		0						
	2300		Siemens	923	Lillgrund E-04,Offshore	C2a	92,4/69	071201	6875	6664	6754	2491	5445	86,5	248		0						
	2300		Siemens	924	Lillgrund E-06,Offshore	C2a	92,4/69	071201	6875	7537	7465	2550	5800	86,5	273		0						
	2300		Siemens	925	Lillgrund E-07,Offshore	C2a	92,4/69	071128	6875	8431	8216	2781	6284	86,5	385		0						
	2300		Siemens	926	Lillgrund F-02,Offshore	C2a	92,4/69	071004	6875	6834	6474	2717	5538	86,5	274		0						
	2300		Siemens	927	Lillgrund F-03,Offshore	C2a	92,4/69	071006	6875	6751	6543	2506	5319	86,5	257		0						
	2300		Siemens	928	Lillgrund F-04,Offshore	C2a	92,4/69	071201	6875	7071	6931	2520	5542	86,5	274		0						
	2300		Siemens	929	Lillgrund F-05,Offshore	C2a	92,4/69	071201	6875	7706	7429	2537	5744	86,5	301		0						
	2300		Siemens	930	Lillgrund F-06,Offshore	C2a	92,4/69	071201	6875	7985	8261	2893	6551	86,5	369		0						
	2300		Siemens	931	Lillgrund G-02,Offshore	C2a	92,4/69	071008	6875	7050	6309	2871	5816	86,5	285		0						
	2300		Siemens	932	Lillgrund G-03,Offshore	C2a	92,4/69	071007	6875	7105	6923	2701	5678	86,5	275		0						
	2300		Siemens	933	Lillgrund G-04,Offshore	C2a	92,4/69	071201	6875	7348	7222	2670	5772	86,5	292		0						
	2300		Siemens	934	Lillgrund G-05,Offshore	C2a	92,4/69	071201	6875	8039	8131	2836	6398	86,5	360		0						
	2300		Siemens	935	Lillgrund H-02,Offshore	C2a	92,4/69	071005	6875	7907	7797	3157	6408	86,5	350		0						
	2300		Siemens	936	Lillgrund H-03,Offshore	C2a	92,4/69	071008	6875	7760	7664	2974	6210	86,5	359		0						
	2300		Siemens	937	Lillgrund H-04,Offshore	C2a	92,4/69	071006	6875	8224	7983	2981	6363	86,5	355		0						
	2300		Enercon	978	Lövstaviken V1,Falkenberg	B5c	70/70	070115	5600	6564	5643	2534	5105	95,7	281	94	0						
	2300		Enercon	979	Lövstaviken V2,Falkenberg	B5c	70/70	070115	5600	6093	5365	2259	4777	96,4	241	93	3						
	2300		Enercon	980	Lövstaviken V4,Falkenberg	B5c	70/70	070115	5600	5961	6075	2403	5096	89,8	279	90	16						
	2300		Enercon	981	Lövstaviken V5,Falkenberg	B5c	70/70	070115	5600	6250	5541	2370	4960	93,8	240	92	3						
	2300		Enercon	982	Lövstaviken V6,Falkenberg	B5c	70/70	070115	5600	6948	6414	2804	5907	97,6	310	93	3						
	2300		Enercon	1017	Näsbyholm 1 Universal Pow	D1g	70/64	081215	5200	5120	4413	2485	4078	98,8	195	92	1						
	2300		Enercon	1018	Näsbyholm 2 Universal Pow	D1g	70/64	081215	5200	5037	4759	2431	4395	98,2	199	92	1						
	2300		Enercon	1019	Näsbyholm 3, Näsbyvind I,T	D1g	70/64	081215	5200	5136	4790	2455	4431	98,6	200	92	1						
	2300		Enercon	1020	Näsbyholm 4, Näsbyvind II,	D1g	70/64	081215	5200	5145	4664	2429	4352	98,3	206	91	0						
	2300		Enercon	1026	Hedeskoga 3,Hedeskoga	D1h	70/65	071031		5078	5035	2676	4635	87,4	227	94	0						
	2300		Enercon	1027	Hedeskoga 4,Hedeskoga	D2b	70/65	071031		3117	4397	2557	4461	83,9	225	88	43						
	2300		Enercon	1087	Universal Power Nygårdshu	D2g	70/84	090715	4800	4993	4733	2435	4349	99	195	90	5						
	2300		Enercon	1189	Annevind 3,Annelöv	C2h	70/65	100301	4000	4662	4591	2329	4200	98,5	213	92	0						
	2300		Enercon	1527	Gabrielsberget Syd Vind 1,	J20b	82/108	110416	6000	815	5436	3107	5015	95,2	470	96	8						
	2300		Enercon	1528	Gabrielsberget Syd Vind 2,	J20b	82/108	110416	6000	836	5564	3060	5001	95,3	486	97	2						
	2300		Enercon	1529	Gabrielsberget Syd Vind 3,	J20b	82/108	110416	6000	727	5070	2880	4690	96	445	96	4						
	2300		Enercon	1530	Gabrielsberget Syd Vind 4,	J20b	82/108	110416	6000	734	5114	2844	4532	93,9	460	97	2						
	2300		Enercon	1531	Gabrielsberget Syd Vind 5,	J20b	82/108	110416	6000	806	5211	2887	4675	94,5	452	97	0						
	2300		Enercon	1532	Gabrielsberget Syd Vind 6,	J20b	82/108	110416	6000	732	5436	3021	4880	94,1	475	97	0						
	2300		Enercon	1533	Gabrielsberget Syd Vind 7,	J20b	82/108	110416	6000	677	4840	2997	4817	96,3	497	97	0						
	2300		Enercon	1534	Gabrielsberget Syd Vind 8,	J20b	82/108	110416	6000	762	4995	2918	4715	97,6	453	97	0						
	2300		Enercon	1535	Gabrielsberget Syd Vind 9,	J20b	82/108	110416	6000	780	5174	2835	4611	94,6	462	95	14						
	2300		Enercon	1536	Gabrielsberget Syd Vind 10,	J20b	82/108	110416	6000	782	5006	2712	4410	94,6	438	97	1						
	2300		Enercon	1537	Gabrielsberget Syd Vind 11,	J20b	82/108	110416	6000	766	5267	2852	4679	95,6	501	97	1						
	2300		Enercon	1538	Gabrielsberget Syd Vind 12,	J20b	82/108	110416	6000	794	5218	2826	4612	94	496	97	1						
	2300		Enercon	1539	Gabrielsberget Syd Vind 13,	J20b	82/108	110416	6000	797	5390	3102	5002	96,9	521	97	0						
	2300		Enercon	1540	Gabrielsberget Syd Vind 14,	J20b	82/108	110416	6000	772	5182	2859	4613	94,5	460	97	1						
	2300		Enercon	1541	Gabrielsberget Syd Vind 15,	J20b	82/108	110416	6000	656	5180	2907	4651	94,2	440	95	15						
	2300		Enercon	1542	Gabrielsberget Syd Vind 16,	J20b	82/108	110416	6000	768	5139	2825	4581	93,9	434	97	0						
	2300		Enercon	1543	Gabrielsberget Syd Vind 17,	J20b	82/108	110416	6000	778	5174	2809	4437	93,6	418	94	23						
	2300		Enercon	1544	Gabrielsberget Syd Vind 18,	J20b	82/108	110416	6000	745	5199	2797	4529	94	453	97	0						
	2300		Enercon	1545	Gabrielsberget Syd Vind 19,	J20b	82/108	110416	6000	740	5108	2768	4413	93,7	461	97	0						
	2300		Enercon	1546	Gabrielsberget Syd Vind 20,	J20b	82/108	110416	6000	730	4972	2827	4454	93,8	469	97	0						
	2300		Siemens	1565	Kyrkberget, T2,Kyrkberget	D14b	101/80	110314	7300		688	3447	3447	100	429	97	0						
	2300		Siemens	1566	Kyrkberget, T3,Kyrkberget	D14b	101/80	110314	7300		598	3251	3251	100	399	95	0						

Ny *	Effekt (kW) Hög	Effekt (kW) Låg	Fabrikat	Nr	Anläggning Benämning, Ort	Placering Karta	D/H (m)	I drift	Ber MWh	2011 MWh	2012 MWh	2013 MWh	12mån MWh	12mån %	Månad MWh	Tid %	Hindertid (tim) AHT	MS	YNS	ÖYS	PU	ÖPS	TF
	2300		Siemens	1567	Kyrkberget, T4,Kyrkberget	D14b	101/80	110314	7300		598	2982	2982	100	401	97	0						
	2300		Siemens	1568	Kyrkberget, T5,Kyrkberget	D14b	101/80	110314	7300		547	2122	2122	87,2	144	41	0						400
	2300		Siemens	1569	Kyrkberget, T6,Kyrkberget	D14b	101/80	110314	7300		584	3082	3082	100	425	97	0						
	2300		Siemens	1570	Kyrkberget, T7,Kyrkberget	D14b	101/80	110314	7300		753	3724	3724	100	516	96	0						
	2300		Siemens	1571	Kyrkberget, T8,Kyrkberget	D14b	101/80	110314	7300		870	3625	3625	100	479	97	0						
	2300		Siemens	1572	Kyrkberget, T9,Kyrkberget	D14b	101/80	110314	7300		736	3566	3566	100	461	96	0						
	2300		Siemens	1573	Kyrkberget, T10,Kyrkberget	D14b	101/80	110314	7300		705	3420	3420	100	480	97	0						
	2300		Siemens	1574	Kyrkberget, T11,Kyrkberget	D14b	101/80	110314	7300		761	3661	3661	100	463	93	0						
	2300		Enercon	1604	LMK 01, Svedala,Svedala	C2c	82/78	101005	5500	7316	6881	3588	6557	96,8	364	94	0						
	2300		Siemens	1749	Milletorps Vindbrukspark 1,	F5g	101/100	121201	6000			1948	1948	100									
	2300		Siemens	1750	Milletorps Vindbrukspark 2,	F5g	101/100	121201	6000			2177	2177	100									
	2300		Siemens	1751	Milletorps Vindbrukspark 3,	F5g	101/100	121201	6000			1743	1743	100									
	2300		Siemens	1752	Milletorps Vindbrukspark 4,	F5g	101/100	121201	6000			2026	2026	100									
	2300		Siemens	1753	Milletorps Vindbrukspark 5,	F5g	101/100	121201	6000			2056	2056	100									
	2300		Siemens	1754	Milletorps Vindbrukspark 6,	F5g	101/100	130110	6000			2191	2191	100									
	2300		Siemens	1755	Milletorps Vindbrukspark 7,	F5g	101/100	130110	6000			#Num!	#Num!	100									
	2300		Siemens	1756	Milletorps Vindbrukspark 8,	F5g	101/100	130110	6000			2244	2244	100									
	2300		Siemens	1757	Milletorps Vindbrukspark 9,	F5g	101/100	130110	6000			2132	2132	100									
	2300		Siemens	1758	Milletorps Vindbrukspark 10	F5g	101/100	130110	6000			2245	2245	100									
	2300		Siemens	1759	Milletorps Vindbrukspark 11	F5g	101/100	130110	6000			2062	2062	100									
	2300		Enercon	1763	Vettåsen 1, Thomas Dahl,U	G13i	82/108	120425	6250			1141	1141	99,5	421	95	6						
	2300		Enercon	1764	Vettåsen 2, Thomas Dahl,U	G13i	82/108	120425	6250			1086	1086	99,5	371	95	7						
	2300		Enercon	1765	Vettåsen 3, Thomas Dahl,U	G13i	82/108	120425	6250			1006	1006	99,3	347	94	7						
	2300		Enercon	1766	Vettåsen 4, Thomas Dahl,D	G13i	82/108	120425	6250			626	626	99,7	344	94	7						
	2300		Enercon	1767	Vettåsen 5, Thomas Dahl,K	G13i	82/108	120425	6250			667	667	99,7	386	94	6						
	2300		Enercon	1768	Vettåsen 6, Thomas Dahl,J	G13i	82/108	120425	6250			620	620	99,7	358	94	5						
	2300		Enercon	1774	Rätan-Digerberget 1,Rätan	E17i	82/98	110224	5400			1015	1015	99,6	355	91	0						
	2300		Enercon	1775	Rätan-Digerberget 2,Rätan	E17i	82/98	110224	5400			1129	1129	99,8	387	92	0						
	2300		Enercon	1776	Rätan-Digerberget 3,Rätan	E17i	82/98	110224	5400			997	997	99,7	353	91	0						
	2300		Enercon	1777	Rätan-Digerberget 4,Rätan	E17f	82/98	110224	5400			917	917	99,3	291	87	44						
	2300		Enercon	1778	Rätan-Digerberget 5,Rätan	E17i	82/98	110224	5400			1101	1101	99,7	381	92	0						
*	2300		Siemens	1784	Fredriksdal 1,Fredriksdal	E6h	101/100	130201	6200			337	337	99,7	337	82	18						
*	2300		Siemens	1785	Fredriksdal 3,Fredriksdal	E6h	101/100	130201	6200			335	335	99,7	335	82	25						
*	2300		Siemens	1786	Fredriksdal 4,Fredriksdal	E6h	101/100	130201	6200			281	281	99	281	74	79						
*	2300		Siemens	1787	Fredriksdal 5,Fredriksdal	E6h	101/100	130201	6200			315	315	99,8	315	82	13						
*	2300		Siemens	1788	Fredriksdal 6,Fredriksdal	E6h	101/100	130201	6200			337	337	99,8	337	84	10						
*	2400		Kenersys	1782	Erken 1,Kullsta	J11g	109/95	130130	6400			1767	1767	98,2	314	67	156						
*	2400		Kenersys	1783	Erken 2,Kullsta	J11g	109/95	130206	6400			1755	1755	98,6	316	75	114						
	2500		Nordex	1023	Lundåkra 3,Landskrona	C2g	90/80	081027	6900	6540	6489	2544	5660	96,7	308		0						
	2500		Nordex	1024	Lundåkra 4,Landskrona	C2g	90/80	081027	6900	6763	5525	3346	5731	100	280		0						
	2500		GE Wind En	1192	Brunsmo 1,Brunsmo	F3i	100/100	100401	6000	4949	4446	2972	4821	98,9	198		0	1					
	2500		GE Wind En	1193	Brunsmo 2,Brunsmo	F3i	100/100	100401	6000	4726	4221	1806	3518	98,5	180		0	1					
	2500		GE Wind En	1194	Brunsmo 3,Brunsmo	F4c	100/100	100401	6000	4945	4461	2019	3814	99	222		0	4					
	2500		GE Wind En	1195	Brunsmo 4,Brunsmo	F4c	100/100	100401	6000	5318	4735	2633	4548	98,2	254		0						
	2500		GE Wind En	1196	Brunsmo 5,Brunsmo	F4c	100/100	100401	6000	4628	4092	2070	3636	98,6	230		0						
	2500		Nordex	1210	Storrun Vindpark, STW01,S	D20f	90/80	100115	6625	5758	4422		852										
	2500		Nordex	1211	Storrun Vindpark, STW02,S	D20f	90/80	100115	6625	5229	3993		749										
	2500		Nordex	1212	Storrun Vindpark, STW03,S	D20f	90/80	100115	6625	5283	3593		649										
	2500		Nordex	1213	Storrun Vindpark, STW04,S	D20f	90/80	100115	6625	5438	3685		703										
	2500		Nordex	1214	Storrun Vindpark, STW05,S	D20f	90/80	100115	6625	5449	3066		686										
	2500		Nordex	1215	Storrun Vindpark, STW06,S	D20f	90/80	100115	6625	5772	3639		667										
	2500		Nordex	1216	Storrun Vindpark, STW07,S	D20f	90/80	100115	6625	6375	3886		841										
	2500		Nordex	1217	Storrun Vindpark, STW08,S	D20f	90/80	100115	6625	6111	4451		831										
	2500		Nordex	1218	Storrun Vindpark, STW09,S	D20f	90/80	100115	6625	6573	4237		591										
	2500		Nordex	1219	Storrun Vindpark, STW10,S	D20f	90/80	100115	6625	5511	3419		725										
	2500		Nordex	1220	Storrun Vindpark, STW11,S	D20f	90/80	100115	6625	6319	4451		887										
	2500		Nordex	1221	Storrun Vindpark, STW12,S	D20f	90/80	100115	6625	6445	4562		886										
	2500		Kenersys	1384	TL Vind 1,Tråvad	C8c	100/100	110131	6105		6974	3198	6177	99,2	321	80	0						
	2500		Kenersys	1385	TL Vind 2,Tråvad	C8c	100/100	110131	6105		6888	2925	5824	99,5	321	75	19						
	2500		Kenersys	1386	TL Vind 3,Tråvad	C8c	100/100	110131	6105		7145	3153	6223	99,4	321	77	1						
	2500		Fuhrländer	1409	Alfred af Lilläng,Lundsbrunn	D8h	100/100	100816	6300	6520	5224	2196	4524	100									
	2500		Kenersys	1472	Näsudden III,Näsudden	I5f	100/85	091215	7300	3898	9082	2272	6235	100	352		0						
	2500		Nordex	1473	Ryningsnäs, Ryn 100,Rynin	G6a	90/100	081231	4000	1577	3865	2028	3491	85,8	181	65	58						
	2500		Nordex	1474	Ryningsnäs, Ryn 80,Ryning	G5g	90/80	081231	3000	1209	2885	1242	2309	93,8	143	61	13						
	2500		Nordex	1642	Bräntberget,Härnösand	I17g	90/80	120301	6620		4667	4171	7468	96,5									
	2500		Nordex	1643	Solumsklinten,Härnösand	I17g	90/80	120301	6620		4670	4165	7549	95,6									
	3000		Vestas	763	Olsvenne 2,Näs	I5f	90/80	021201	8000	8503	7440	3430	6759	92,2	310	80	25						
	3000		Vestas	867	Holmsund 2,Holmsund	K20e	90/80	070503	6000	6879	7227	3920	7015	98,5	540	86	0						
	3000		WinWind	1111	Elvira, WT1,Lyse, Humlekär	A8f	90/88	080624	8000	8948	9341	4448	8870	100	502								
	3000		WinWind	1112	Elving, WT2,Lyse, Humlekä	A8f	90/88	080624	8000	9155	7504	3386	6437	100	329								
	3000		WinWind	1159	VP Vänern GG1,Vänern	D10d	90/88	091211	9000		5072	2444	4041	91,7	380								
	3000		WinWind	1160	VP Vänern GG2,Vänern	D10d	90/88	091106	9000		3616	1709	3619	91,7	242								
	3000		WinWind	1161	VP Vänern GG3,Vänern	D10d	90/88	091001	9000		4563	1783	3840	91,7	69								
	3000		WinWind	1162	VP Vänern GG4,Vänern	D10d	90/88	091113	9000		5451	165	1675	91,7	187								
	3000		WinWind	1163	VP Vänern GG5,Vänern	D10d	90/88	091124	9000		7063	2522	5538	100	78								
	3000		WinWind	1335	Uljabuouda VKV 1,Arjeplog	H25e	90/80	091010	8000	6976	4563		828	92,8									
	3000		WinWind	1336	Uljabuouda VKV 2,Arjeplog	H25e	90/80	091010	8000	6996	3172		1444	99,2									
	3000		WinWind	1337	Uljabuouda VKV 3,Arjeplog	H25e	90/80	091010	8000	8102	4372		1295	99,7									
	3000		WinWind	1338	Uljabuouda VKV 4,Arjeplog	H25e	90/80	091010	8000	5846	3356		1071	90,6									
	3000		WinWind	1339	Uljabuouda VKV 5,Arjeplog	H25b	90/80	091010	8000	5081	4559		1016	89,8									
	3000		WinWind	1340	Uljabuouda VKV 6,Arjeplog	H25e	90/80	091010	8000	9137	4625		1568	98,3									
	3000		WinWind	1341	Uljabuouda VKV 7,Arjeplog	H25e	90/80	091010	8000	8382	4340		1428	96,4									
	3000		WinWind	1342	Uljabuouda VKV 8,Arjeplog	H25e	90/80	091010	8000	6901	83		0	74,7									
	3000		WinWind	1343	Uljabuouda VKV 9,Arjeplog	H25e	90/80	091010	8000	6518	4406		916	91,7									
	3000		WinWind	1344	Uljabuouda VKV 10,Arjeplo	H25f	90/80	091010	8000	7597	5156		1347	97,6									
	3000		Vestas	1492	Näsudden Väst 01,Näs	I5f	90/90	111001		2834	8260	3961	7536	96	426	81	2						
	3000		Vestas	1493	Näsudden Väst 02,Näs	I5f	90/90	111001		2880	8163	3873	7521	97,6	414	81	1						
	3000		Vestas	1494	Näsudden Väst 03,Näs	I5f	90/90	111001		2816	8277	3747	7430	98,5	403	80	0						
	3000		Vestas	1495	Näsudden Väst 04,Näs	I5f	90/90	111001		3062	8259	3716	7360	97,9	408	80	5						
	3000		Vestas	1496	Näsudden Väst 05,Näs	I5f	90/90	111001		2209	7887	3643	7242	98,3	402	80	0						
	3000		Vestas	1497	Näsudden Väst 06,Näs	I5f	90/90	111001		2723	7918	3564	6959	98,6	390	80	2						
	3000		Vestas	1498	Näsudden Väst 07,Näs	I5f	90/90	111001		2770	7630	3640	6948	98,5	364	78	1						

Ny *	Effekt (kW) Hög	Effekt (kW) Låg	Fabrikat	Nr	Anläggning Benämning, Ort	Placering Karta	D/H (m)	I drift	Ber MWh	2011 MWh	2012 MWh	2013 MWh	12mån MWh	12mån %	Månad MWh	Tid %	Hindertid (tim) AHT	MS	YNS	ÖYS	PU	ÖPS	TF
	3000		Vestas	1499	Näsudden Väst 08,Näs	I5f	90/90	111001		2870	7634	3564	6864	98,7	353	77	3						
	3000		Vestas	1500	Näsudden Väst 09,Näs	I5f	90/90	111001		2766	7314	3457	6624	98,2	336	77	2						
	3000		Vestas	1501	Näsudden Väst 10,Näs	I5f	90/90	111001		2672	7103	3318	6283	98,1	315	73	23						
	3000		Vestas	1502	Näsudden Väst 11,Näs	I5f	90/90	111001		2665	6991	3439	6253	97,6	321	75	35						
	3000		Vestas	1503	Näsudden Väst 12,Näs	I5f	90/90	111001		2656	7351	3458	6450	97,2	316	77	1						
	3000		Vestas	1504	Stugyl 1,Näs	I5f	90/90	110901		3936	8788	3828	7703	96,2	429	80	3						
	3000		Vestas	1505	Stugyl 2,Näs	I5f	90/90	110901		3806	8840	3696	7462	95,2	425	81	0						
	3000		Vestas	1506	Stugyl 3,Näs	I5f	90/90	110901		3588	8858	3913	7652	95,7	399	77	30						
	3000		Vestas	1507	Stugyl 4,Näs	I5f	90/90	110901		3936	8841	4096	7917	96,5	425	79	9						
	3000		Vestas	1508	Stugyl 5,Näs	I5f	90/90	110901		2868	9515	4205	8396	96,9	428	80	17						
	3000		Vestas	1509	Stugyl 6,Näs	I5f	90/90	110901		3675	8036	3678	7165	95,9	378	77	10						
	3000		Vestas	1510	Stugyl 7,Näs	I5f	90/90	110901		3583	7815	3626	6839	96,5	354	76	5						
	3000		Vestas	1511	Stugyl 8,Näs	I5f	90/90	110901		3710	8383	3977	7360	96,7	363	78	2						
	3000		Vestas	1512	Stugyl 9,Näs	I5f	90/90	110901		4109	9132	4142	8247	96,2	364	80	1						
	3000		WinWind	1597	VP Vänern GG7,Vänern	D10d	90/88	091120	9000		7748	4018	7980	100	354								
	3000		WinWind	1598	VP Vänern GG8,Vänern	D10d	90/88	091120	9000		5705	4230	6916	100	466								
	3050		Enercon	1779	Middagsberget Verk 1,Skål	E17g	101/99	121122	8300			706	706	93									
	3050		Enercon	1780	Middagsberget Verk 2,Skål	E17g	101/99	121122	8300			997	997	99,7									
	3050		Enercon	1781	Middagsberget Verk 3,Skål	E17g	101/99	121122	8300			866	866	98,7									
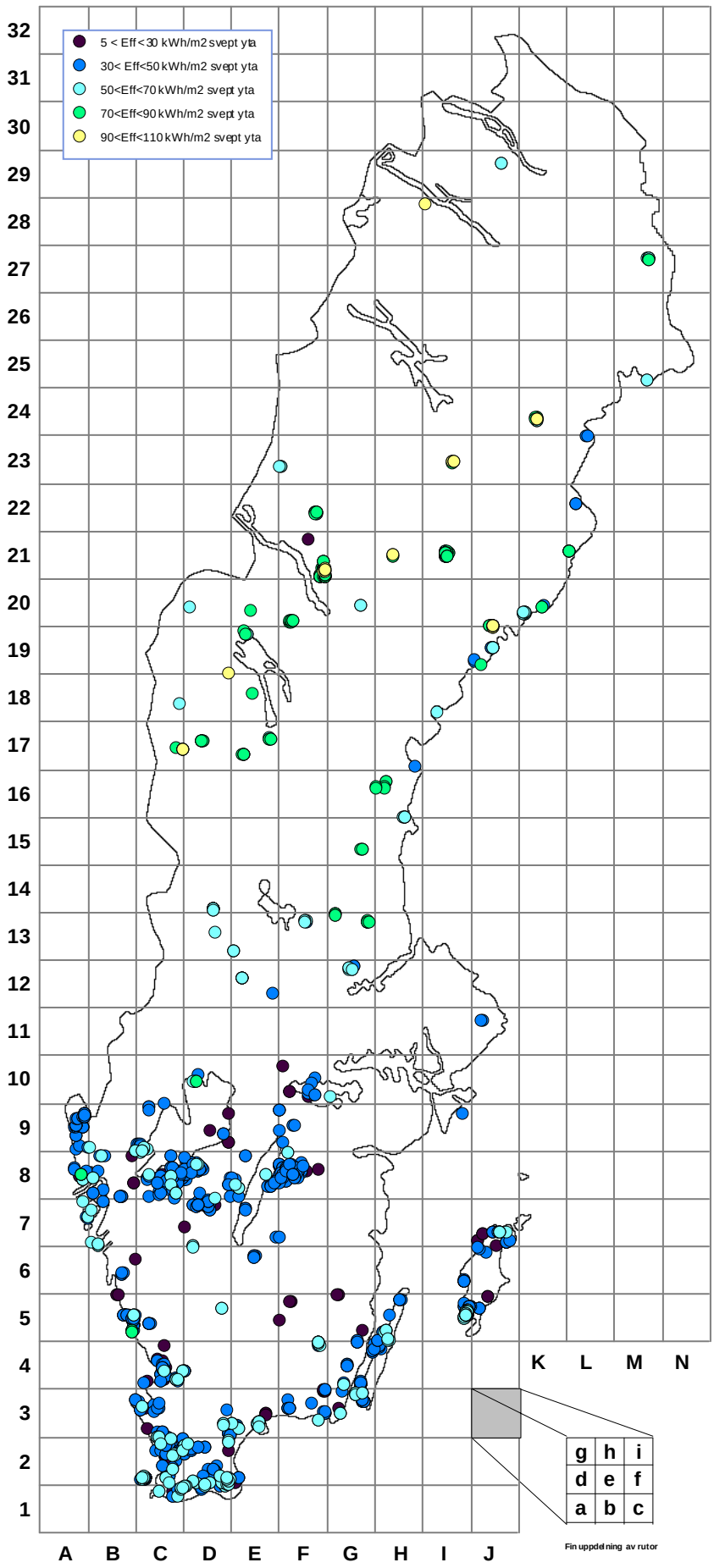
Karta över verkens placering