

Vindkraftverk

Större än 50 kW

mars 2015

Internetadress: <http://www.vindstat.nu>

Vindproducerad el från registrerade verk

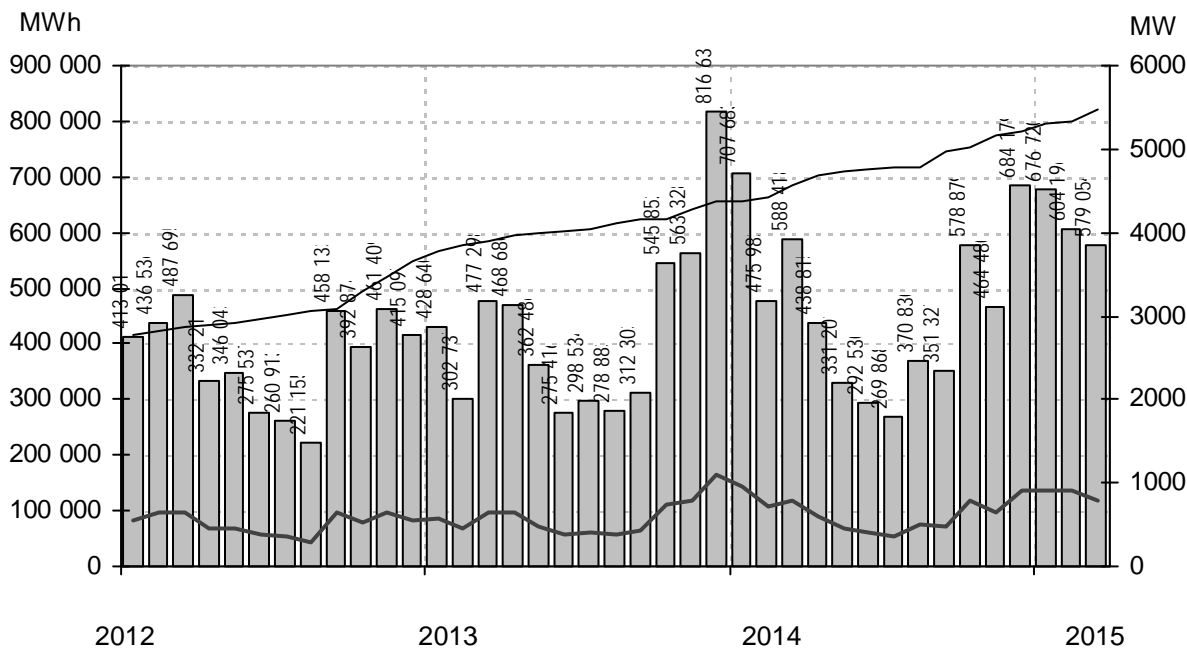

Staplarna visar producerad energi per månad i MWh, linjerna visar installerad effekt respektive månadens medeleffekt i MW

Sammanfattning

Totalt installerad effekt	(MW)	5473
Antal verk	(st)	3031
Rapporterade denna månad	(st)	1390
Elproduktion		
2013	(MWh)	5 130 792
2014	(MWh)	5 554 190
2015	(MWh)	1 859 970
Rapporterat denna månad	(MWh)	579 054
Medeleffekt denna månad	(MW)	778

Vindens energiinnehåll

Månaden jämfört med samma månad tidigare år	143 %
Året hittills jämfört med samma period under tidigare år	136 %
Senaste 12 månaderna jämfört med samma period under tidigare år	104 %

Förklaringar till tabellen på följande sidor

Ber	Av ägaren lämnad uppgift på beräknad elproduktion		
Årtal	Sammanlagd elproduktion under respektive år		
12mån	Elproduktion och tillgänglighet senaste 12 månaderna		
Månad	Elproduktion under månaden		
Tid	Andel av månaden som generatorm varit inkopplad på nät		
*	Nytt verk		
AHT	Avläst hindertid		
MS	Mindre störning	PU	Planerat underhåll
YNS	Yttre nätstörning	ÖPS	Övrigt planerat stopp
ÖYS	Övrig yttre störning	TF	Tekniskt fel

Ett projekt finansierat av Energimyndigheten

Sammanställningen gjord 2015-04-08

Ansvarig:
Nils-Erik Carlstedt Vindstat ABE-post: nilserik.carlstedt@vindstat.com
Telefon: 070 - 539 54 67

Ny *	Effekt (kW)		Fabrikat	Nr Anläggning	Placering	D/H	I drift	Ber MWh	2013 MWh	2014 MWh	2015 MWh	12mån MWh	12mån %	Månad MWh	Tid %	Hindertid (tim)							
	Hög	Låg														Benämning, Ort	Karta	(m)	AHT	MS	VNS	OVS	PU
95	20	Tellus	37	Södra Bäckebo,Ålem	G5c	19/41	920225	110	59	63	22	65	98,2	7	70	0							
100		Vestas	501	Seglaberga I,Laholm	C4e	20/24	880927	205	101	116	14	90	100	6	22	0							
150		WindWorld	15	Snaigsto,Näs	I5i	28/31	900202	455	274	235	43	174	100	23	45								
150		WindWorld	16	Tjautet,Näs	I5i	28/31	900203	455	94	231	43	189	100	18	35								
150		WindWorld	73	Arendala,Lund	C2f	27/40	930522	416	371	417	133	417	100	41	79								
150		WindWorld	107	Stureholms gård,Ödåkra	C3d	27/41	940801	380	268	320	108	312	100	31	68								
150		WindWorld	144	Nygården 4:1,Nygården	C9a	27/41	950927	260	71	224	98	235	100	29	65								
225	50	Vestas	22	Braheskolan,Visingsö	E7g	27/30	901206	500	404	363	152	391	100	42	73	0							
225	50	Vestas	24	Ölandstok,Grönhögen	G3i	27/30	910710	580	484	481	86	410	94,9										
225	50	Vestas	25	Solvåndan,Grönhögen	G3i	27/30	910710	580	437	439	82	397	94,9										
225	50	Vestas	33	Tovsippan,Grönhögen	G3i	27/30	911210	580	495	529	115	474	95,9										
225	50	Vestas	34	Vitsippan,Grönhögen	G3i	27/30	911210	580	393	511	106	454	97,9										
225	50	Vestas	54	Elmer I,Mosås	F10a	27/31	920626	280	203	194	90	220	95,7	27	69	1							
225	50	Vestas	56	Albert,Kistinge	C4e	27/32	920908	493	349	161		23	99,6										
225	50	Vestas	57	Erik,Kistinge	C4e	27/32	920908	493	323	150		22	99,9										
225	50	Vestas	63	Bösarp,Bösarp	C1i	27/25	921215	472	414	461	153	453	97,9	47	84	4							
225	50	Vestas	65	August,Visingsö	E7g	27/31	930107	480	320	324	157	378	88,1	40	72	14							
225	50	Vestas	68	Kristinelund 1,Ventlinge	G3i	27/31	930109	580	545	573	194	591	12	63	94	1							
225	50	Vestas	69	Kristinelund 2,Ventlinge	G3i	27/31	930109	580	509	562	188	569	12	61	94	1							
225	50	Vestas	70	Kristinelund 3,Ventlinge	G3i	27/31	930109	580	539	566	189	568	12	61	94	1							
225	50	Vestas	82	Österlervind,Simris	E2a	27/32	930923	480	502	529	177	519	99,8	56	92	0							
225	50	Vestas	83	Berta,Simris	E2a	27/32	930923	480	501	475	176	473	82,1	57	92	0							
225	50	Vestas	96	Viktor,Simris	E2a	27/32	940112	480	492	518	171	508	99,4	55	87	0	25						
225	50	Vestas	97	Almetorps Säteri,Lavad	C8e	27/32	940202	320	211	189	87	204	99,7	28	72	0							3
225	50	Vestas	100	Gulsippa,Grönhögen	G3i	27/30	940126	580	437	451	80	381	95,7										
225	50	Vestas	101	Bläsippa,Grönhögen	G3i	27/30	940126	580	481	471	101	423	96,3										
225	50	Vestas	106	Kristinelund Nord,Ventlinge	G3i	27/31	940718	600	476	564	181	561	12	59	93	1							
225	50	Vestas	109	Lilla ELen,Tväåker	B5f	27/31	940820	460	360	169		25	99,9										
225	50	Vestas	110	EI-Trendo,Tväåker	B5f	27/31	940820	460	381	176		25	99,9										
225	50	Vestas	111	Hällemöllan 1,Rönnäng	A7f	29/32	941021	600	587	596	197	594	98,7	56	76	3							
225	50	Vestas	112	Rosendal,Rosendal	B5f	27/31	940930	500	389	334		188	99,3										
225	50	Vestas	113	Elvira,Kistinge	C4e	27/31	940623	384	303	286	117	274	73,8	35	75	2							
225	50	Vestas	116	Sibylla af Ångholmen,Ång	A7f	29/31	941020	570	553	584	185	578	97,3	54	77	5							
225	50	Vestas	119	Hågvards,Hall	J7e	29/31	941215	410	287	226	72	190	54,7										
225	50	Vestas	120	Vivi,Visingsö	E7g	29/31	941228	530	483	459	183	483	98,8	49	71	2							
225	50	Vestas	121	Hornbore,Hamburgsund	A9c	29/31	941216	500	361	345	114	336	93,1	39	69	2							
225	50	Vestas	136	Nuntorpskolan,Brålanda	B8i	29/31	950824	325	202	223	103	242	99,8	33	64	1							
225	50	Vestas	142	Stella af Rönnäng,Rönnäng	A7f	29/31	950918	550	535	540	153	516	96,2	50	76	1							
225	50	Vestas	148	Önaholms Gärd 5,Tveta	C10b	29/34	951108	417	365	449	183	469	98,5	48	73	5							
225	50	Vestas	178	Zephyrus af Hof,Älmestad	D7d	29/30	960221	332	196	216	83	212	97,5	26	71	12							
225	50	Vestas	200	Lunden,Gårdhem	B8c	29/30	960701	330	234	222	93	229	96,2	30	62	1							
225	50	Vestas	215	Kälvene,Kälvene	D7h	29/31	960828	330	264	298	119	296	97,9	37	81	2							
225	50	Vestas	233	Linnea,Grönhögen	G3i	29/32	961108	570	499	501	88	421	93,8										
225	50	Vestas	234	Gullvivan,Grönhögen	G3i	29/32	961107	570	459	479	78	388	93,1										
225	50	Vestas	235	Kristinelund 5,Ventlinge	G3i	27/31	961106	600	608	635	206	634	12	67	94	1							
225	50	Vestas	241	Månsunen,Gislöv	E2a	29/32	970217	525	476	537	126	475	91,4	52	80	67							
225	50	Vestas	250	Ingel 3,Östra Ingelstad	D2c	29/32	971017	460	471	221		70	98,9										
225	50	Vestas	257	Hällemöllan 2,Rönnäng	A7f	29/32	971111	600	634	623	205	626	98,9	58	79	1							
225	50	Vestas	272	Agrivind,Grötlingbo	J5g	29/30	980110	580	385	483	165	468	98,3	50	83	1							
225	50	Vestas	368	Ann-EL-i,Hångsdala	D7h	29/30	990104	370	360	394	150	396	98,1	49	85	4							
225	50	Vestas	375	Gesvinto, Skåls Vindk,Näs	I5f	29/30	990508	620	514	564	199	567	99,4	52	83	34							
225	50	Vestas	502	Seglaberga II,Laholm	C4e	27/30	910118		412	412	128	389	97,3	40	82	2							
225	50	Vestas	503	Seglaberga III,Laholm	C4e	27/30	920309		305	379	121	358	99,3	35	79	1							
225	50	Vestas	517	Värpinge Anna,Lund	C2e	27/30	900201	500	273	355	123	363	99,8	35	80	1							
225	50	Vestas	518	Värpinge Bella,Lund	C2e	27/30	900201	500	286	325	107	317	99,1	26	62	69							
225	50	Vestas	522	Bäckagård I,Tväåker	B5f	27/30	911016	500	390	432	140	423	97,6	39	78	0							
225	50	Vestas	523	Bäckagård II,Tväåker	B5f	27/30	911016	500	373	422	134	411	96,9	38	78	1							
225	50	Vestas	524	Bäckagård III,Tväåker	B5f	27/30	911016	500	347	382	119	368	98,2	34	72	1							
225	50	Vestas	525	Bäckagård IV,Tväåker	B5f	27/30	911016	500	382	392	137	383	93,1	38	78	0							
225	50	Vestas	526	Bäckagård V,Tväåker	B5f	27/30	911016	500	362	391	130	380	91,7	37	77	0							
225	50	Vestas	527	Bäckagård VI,Tväåker	B5f	27/30	911016	500	344	405	133	396	96,4	38	78	1							
225	50	Vestas	528	Bäckagård VII,Tväåker	B5f	27/30	911016	500	372	405	128	391	96,5	31	65	132							
225	50	Vestas	541	Slitevind I,Näs	I5f	27/30	930120	600	476	487	189	500	96,2	50	88	0							
225	50	Vestas	544	Hjärtholmen Set,Hjärtholme	B7a	27/31	930105	550	502	521	170	508	95,9	46	75	33							
225	50	Vestas	545	Hjärtholmen Abel,Hjärtholm	B7a	27/31	930105	550	507	518	179	514	98,1	48	79	1							
225	50	Vestas	546	Hjärtholmen Axel,Hjärtholm	B7a	27/31	930616	550	490	518	162	504	95,6	47	79	2							
225	50	Vestas	569	Ingel 1,Östra Ingelstad	D2c	29/31	960320	460	467	222		73	99,9										
225	50	Vestas	570	Ingel 2,Östra Ingelstad	D2c	29/31	960320	460	447	212		66	99,3										
225	50	Vestas	761	Lunden 2,Gårdhems-Lunde	B8c	29/32	040426	310	252	167	62	144	63,6	32	65	9							
230		Enercon	308	Strömmaskolan,Sätilla	B6i	30/52	980509	400	104	81	72	153	60,3	22	79	0							
250		WindWorld	156	Ång-EL,Veinge	C4e	29/41	951123	365	311	365		228	99,7										
250		WindWorld	187	Värestorps Vind,Värestorp	C4b	29/41	960529	325	305	353	113	32											

Ny *	Effekt (kW)		Fabrikat	Nr Anläggning	Placering	D/H I drift	Ber MWh	2013 MWh	2014 MWh	2015 MWh	12mån MWh	12mån %	Månad MWh	Tid %	Hindertid (tim)									
	Hög	Låg													Benämning, Ort	Karta	(m)	AHT	MS	YNS	OVS	PU	OPS	TF
600	120	Bonus		335	Susanna,Mellböda	H5h	44/45	980801	1200	1105	1236	385	1197	99,8	125	89	2							
600	120	Bonus		336	Rebecka Slitevind,Mellböda	H5h	44/45	980801	1200	650	516	305	821	76	74	62	229							
600	120	Bonus		337	Anna Slitevind,Mellböda	H5h	44/45	980801	1200	1090	1069	376	1090	90,6	124	90	3							
600	120	Bonus		339	Biegg-älmai,Suurva	I28g	44/40	981013	1000	1274	700	139	467	32,5	56	43	323							
600	120	Bonus		341	Holmsund Vindkraftstn,Hol	K20e	44/50	980617	1100	1101	1067	411	1130	94	113	79	41							
660		Vestas		313	Havsvind,Mellbystrand	C4b	47/50	980626	1400	1031	1214	250	1058	96,6										
660		Vestas		338	Burgar,Hablingbo	I5i	47/45	981012	1720	1689	1692	626	1767	98,5	174	80	23							
660		Vestas		382	Slitevind XX,Smöjen	J7c	47/55	990819	1877	1266	1446	548	1443	96,1	148	77	0							
660		Vestas		383	Slitevind XXI,Smöjen	J7c	47/55	990819	1900	1364	1601	575	1586	99,4	161	77	0							
660		Vestas		384	Slitevind XXII,Smöjen	J7c	47/55	990819	1956	1262	1458	491	1440	99,5	150	77	0							
660		Vestas		385	Slitevind XXIII,Smöjen	J7c	47/55	990819	1996	1597	1866	640	1838	99,6	192	81	0							
660		Vestas		393	Kärrets Gärd,Kärrets Gärd	B5f	47/55	991012	1250	1001	1159	367	1079	91,7	107	64	0							
660		Vestas		394	Eksebo Kraft, Henning,Klint	I6c	47/55	991023	1650	1452	1394	522	1493	99,4	146	72	0							
660		Vestas		401	Harriemöllan,Backgården	C2i	47/55	990930	1430	1296	1416	450	1359	97,9	143	74	5							
660		Vestas		405	Storugns 1,Lärbro	J7b	47/55	991217	1534	927	1033	398	1038	98,7	110	74	7							
660		Vestas		406	Storugns 2,Lärbro	J7b	47/55	991215	1551	992	1092	421	1105	98,7	121	77	1							
660		Vestas		407	Storugns 3,Lärbro	J7b	47/55	991218	1530	1014	1112	416	1108	97,8	119	76	6							
660		Vestas		408	Storugns 4,Lärbro	J7b	47/55	991218	1528	989	1104	414	1099	98	120	76	6							
660		Vestas		409	Storugns 5,Lärbro	J7e	47/55	991219	1534	1047	1128	426	1134	98,8	121	77	1							
660		Vestas		410	Storugns 6,Lärbro	J7b	47/55	991220	1576	936	1024	401	1044	98,2	112	74	2							
660		Vestas		411	Sandby 1,Vadstena	F8g	47/55	990828	1550	1302	600		182	97,5										
660		Vestas		412	Sandby 2,Vadstena	F8g	47/55	990827	1550	1282	670		253	98,3										
660		Vestas		413	Sandby 3,Vadstena	F8g	47/55	990831	1550	927	637		240	98,1										
660		Vestas		421	Brinkagården,Brinkagården	C3b	47/55	991215	1450	1448	1637	473	1543	98,8	149	76	2							
660		Vestas		423	Piteå Haraholmen N1,Hara	L24b	47/55	991212	1450	661	636	170	598	92,9										
660		Vestas		424	Piteå Haraholmen S2,Harah	L24b	47/55	991104	1450	588	472		273	80,3										
660		Vestas		427	Hedeskoga 1,Bergsjöhölm	D2b	47/55	991021	1600	1106	1432	485	1502	97,9	163	75	20							
660		Vestas		428	Hedeskoga 2,Bersjöhölm	D2b	47/55	991021	1600	1274	1336	439	1274	95,1	151	73	2							
660		Vestas		431	Eveboda I,Eveboda	E8c	47/55	000508	1425	1235	1144	333	1085	92,5	108	63	75							
660		Vestas		432	Eveboda II,Eveboda	E8c	47/55	000508	1425	1189	1136	487	1252	99,6	139	68	1							
660		Vestas		433	Eveboda III,Eveboda	E8c	47/55	000508	1425	1007	1118	485	1251	96,3	146	69	5							
660		Vestas		434	Skäggs 1,Väs kinde	J6g	47/50	000705	1510	996	1050	364	1060	98,4	114	88	0							
660		Vestas		435	Skäggs 3,Väs kinde	J6g	47/50	000705	1510	1062	1096	420	1141	98,3	121	89	0							
660		Vestas		436	Månsagården,Uvered	C8f	47/50	000105	1100	991	914	406	960	97,5	126	67	2							
660		Vestas		444	Gunnön 1,Karlshamn	E3f	47/55	000908	1600	930	1113	391	1088	97,2	108	70	0							
660		Vestas		445	Gunnön 2,Karlshamn	E3f	47/55	000908	1600	934	1107	378	1074	99,3	104	73	0							
660		Vestas		446	Gunnön 3,Karlshamn	E3f	47/55	000908	1600	968	1140	416	1138	95,1	119	72	0							
660		Vestas		447	Ruth, Ingelstorp,Ingelstorp	C3e	47/55	000914	1350	1185	1323	420	1268	97,9	133	82	2							
660		Vestas		448	Nordanstigsv.1,Stocka	H16b	47/55	001206	1333	307	507	145	601	93,5	48	46	5							
660		Vestas		449	Nordanstigsv.2,Stocka	H16b	47/55	001206	1327	234	486	139	576	92,3	45	47	6							
660		Vestas		450	Nordanstigsv.3,Stocka	H16b	47/55	001206	1300	275	309	106	384	63,4	46	44	26							
660		Vestas		453	Nordanstigsv. 4,Stocka	H16b	47/55	001206	1386	307	596	115	650	94,2										
660		Vestas		458	Helan,Hovby	D3c	47/45	001124	1150	864	642		262	99,5										
660		Vestas		460	Ö-vik Själnön, Ada,Husum	J19e	47/55	001229	1534	1134	1175	380	1186	94,5	108	60	10							
660		Vestas		461	Ö-vik Fanbyn, Beda,Husum	J19e	47/55	001229	1540	1149	1321	316	1182	90,9	90	52	114							
660		Vestas		462	Ö-vik Fanbyn, Camilla,Husu	J19e	47/55	001229	1523	1229	1265	485	1303	98,2	111	55	3							
660		Vestas		463	Ö-vik Fanbyn, Dagny,Husu	J19e	47/55	001229	1495	1244	1193	308	1033	95,2	76	57	0							
660		Vestas		464	Ö-vik Själnön, Elly,Husum	J19e	47/55	001229	1534	1120	1174	468	1219	98,4	111	56	0							
660		Vestas		465	Ö-vik Fanbyn, Fredrika,Hus	J19e	47/55	001229	1525	1230	1251	504	1285	97,2	122	62	0							
660		Vestas		466	Ö-vik Fanbyn, Gertrud,Husu	J19e	47/55	001229	1534	1185	1288	287	1103	89,8	121	58	0							
660		Vestas		467	Ö-vik Fanbyn, Herta,Husum	J19e	47/55	001229	1601	1460	1368	402	1234	82,8	80	30	445							
660		Vestas		473	Täppeshusen 3,Höganäs	C3d	47/50	010110	1500	1026	1178	371	1149	99,6	123	16	0							
660		Vestas		478	Måsinge 1,Båstad	C4a	47/40	010401	1600	1255	1418	450	1384	98,5	126	83	1							
660	200	Vestas		323	Ventosum 1,Falkenberg	B5f	47/60	980917	1250	1133	1261	433	1217	97,4	123	66	7							
660	200	Vestas		324	Ventosum 2,Falkenberg	B5f	47/60	980917	1250	1040	1190	421	1179	96,7	118	79	8							
660	200	Vestas		325	Ventosum 3,Falkenberg	B5f	47/60	980917	1250	1073	1203	417	1141	96,7	115	65	6							
660	200	Vestas		326	Ventosum 4,Falkenberg	B5f	47/60	980918	1250	1103	1260	426	1190	97,1	120	66	5							
660	200	Vestas		327	Ventosum 5,Falkenberg	B5f	47/60	980921	1250	1176	1354	428	1267	97,3	127	80	5							
660	200	Vestas		328	Ventosum 6,Falkenberg	B5f	47/60	980921	1250	990	1194	389	1101	95,9	115	57	7							
660	200	Vestas		329	Ventosum 7,Falkenberg	B5f	47/60	980901	1250	1063	1193	384	1118	97,1	110	77	12							
660	200	Vestas		330	Ventosum 8,Falkenberg	B5f	47/60	980901	1250	1044	1196	394	1123	96,8	115	65	8							
660	200	Vestas		331	Ventosum 9,Falkenberg	B5f	47/60	980901	1250	1054	1179	382	1108	96,3	116	68	7							
660	200	Vestas		332	Ventosum 10,Falkenberg	B5f	47/60	980901	1250	1088	1261	373	1145	95,7	115	71	6							
660	200	Vestas		351	Vårö vind Vårö I,Vårö	B6b	47/55	981112	1400	1099	1094		671	93,1										
660	200	Vestas		371	Sam Öckerö vind,Pinan	B7a	47/50	990110	1700	1668	1752	494	1648	95,3	150	83	1							
660	200	Vestas		374	Skåls 1,Näs	I5f	47/45	990506	1700	1326	1526	556	1554	98,4	156	89	0							
660	200	Vestas		376	Slitevind XIX,Näs	I5f	47/45	990507	1850	1536	1722	598	1705	97,6	166	89	1							
660	200	Vestas		377	Tjelvar Bursvind,Näs	I5f	47/45	990507	1700	1456	1618	595	1663	97,1</										

Ny *	Effekt (kW)		Fabrikat	Nr Anläggning	Placering	D/H I drift	Ber MWh	2013 MWh	2014 MWh	2015 MWh	12mån MWh	12mån %	Månad MWh	Tid %	Hindertid (tim)								
	Hög	Låg													Benämning, Ort	Karta	(m)	AHT	MS	YNS	OVS	PU	OPS
750	200	NEG Micon	741	Lantan,Svalöv	C3b	48/55	031230	1500	1497	1671	478	1609	97,8	162	90	1							
750	200	NEG Micon	775	TANNAM, Smeby,Tannam,	A9f	48/50	041201	1300	1203	1129			673	86,7									
750	200	NEG Micon	776	TANNAM, Ceding,Tannam,	A9f	48/50	041201	1250	1052	844		585	84,5										
750	200	NEG Micon	808	Framnäs 2,Nöbbelöv	C2i	48/55	050910	1500	1448	1567	481	1531	98,5	157	91	2							
750	200	NEG Micon	829	Gislöv 4,Gislöv	C1i	48/50	051208	1900	1939	1241		518	99,9										
800		Enercon	798	Almudden,Askersund	E9f	48/76	050110	1500	1244	1226	469	1302	99,3	131	90	11							
800		Enercon	803	NEWTON,Vårsås	D8f	48/78	050715	1600	1288	1358	528	1388	98,8	157	94	4							
800		Enercon	805	Stavf El,Vårsås	D8f	48/76	050915	1532	1282	1376	514	1394	98,3	162	94	0							
800		Enercon	806	Windy,Vårsås	E8d	48/76	050919	1400	1260	1284	511	1340	98,5	158	92	0							
800		Enercon	807	Simona Vindkraft Leringen,	D8c	48/76	050901	1500	1215	1383	478	1370	99,4	155	94	2							
800		Enercon	816	Gästgivaregårdens Lamme	D8b	48/76	050905	1700	1739	1644	638	1680	91,6	190	89	39							
800		Enercon	817	Hangelösa 1,Hangelösa	D8g	48/76	051015	1527	1519	1511	584	1551	97,3	184	93	1							
800		Enercon	818	Stenökra, Lilla Lunden,Lilla	D8g	48/76	051015	1500	1314	1355	506	1372	99,3	163	94	0							
800		Enercon	819	Skeby 3,Broby	D8g	48/76	051028	1500	1529	1363	601	1425	92,8	181	94	38							
800		Enercon	826	Skallmeja Väster,Skallmeja	C8f	48/76	051013	1700	1725	1726	674	1790	98,4	204	95	2							
800		Enercon	827	Helleberg 1,Helleberg	C8f	48/50	051027	1400	1357	1334	558	1410	97,1	172	94	1							
800		Enercon	828	Klevberget Hällevadsholm,	A9c	48/76	060220	1800	1684	1690	642	1702	98,2	199	94	7							
800		Enercon	836	Askers Via,Odensbacken	F10b	48/76	060401	1400	1390	1383	573	1500	99,2	158	92	3							
800		Enercon	837	Naglarp 1,Kinnarp	D7g	48/76	060323	1622	1365	1393	492	1383	98,4	162	94	6							
800		Enercon	838	Beateberg 1,Knislinge	D3f	48/65	051223	1150	872	962	338	937	99,3	96	91	4							
800		Enercon	839	Hattefjäll,Hällevadsholm	B9a	48/76	060220	1585	1812	1866	684	1900	98,9	214	94	6							
800		Enercon	841	Kalmarsund Vind,Degerha	G3i	48/50	060719	2000	2084	2183	731	2200	98,6	237	96	3							
800		Enercon	849	Hällingarna,iDA,Ollebacken	F20a	48/74	060915	2000	1978	1623	682	1896	99,6	225	96	0							
800		Enercon	852	Kvismaren 2,Odensbacken	F10c	48/76	061101	1420	1275	1265	514	1365	95,8	133	82	170							
800		Enercon	854	Bränna,Skänninge	F8d	48/76	070101	1550	1441	1421	554	1492	98,8	164	92	22							
800		Enercon	860	Torseröds Vindkraftpark 1,T	A9f	48/55	070131	1550	1638	1642	631	1686	98,2	184	92	3							
800		Enercon	861	Torseröds Vindkraftpark 2,T	A9f	48/55	070131	1550	1312	1341	513	1375	98,7	152	90	0							
800		Enercon	862	Torseröds Vindkraftpark 3,T	A9f	48/55	070131	1550	1362	1379	547	1429	98,3	158	90	0							
800		Enercon	863	Torseröds Vindkraftpark 4,T	A9f	48/55	070131	1550	1262	1234	495	1273	95,5	151	91	0							
800		Enercon	864	Torseröds Vindkraftpark 5,T	A9f	48/55	070131	1550	1345	1371	538	1416	98,7	160	90	0							
800		Enercon	865	Torseröds Vindkraftpark 6,T	A9f	48/55	070131	1550	1250	1290	494	1326	98,9	147	90	0							
800		Enercon	866	Kvarnen vindkraft,Kvarnen	D8g	53/73	070505	1500	1563	1587	604	1635	99,7	188	96	0							
800		Enercon	873	Härjevads Vind,Härjevad	C8f	53/75	070525	1700	1877	1877	717	1930	98,7	219	95	12							
800		Enercon	874	Gömta Vind,Gömta	D8e	53/75	070601	1500	1312	1328	497	1343	94,8	162	93	21							
800		Enercon	875	Elin 1,Göteve Liden 2	D7g	53/75	070628	1800	1500	1633	573	1606	97	183	95	5							
800		Enercon	876	Söderbodane 1,Söderboda	C9g	53/73	070830	1500	1379	1399	497	1408	98,7	158	94	0	3						
800		Enercon	877	Rangeltorp 1,Rangeltorp	C8c	53/75	070614	1430	1418	1385	537	1420	96,3	168	95	13							
800		Enercon	883	Hackegården 1,Mjölby	F8d	48/63	070912	1800	1286	1253	484	1316	98,2	148	95	0							
800		Enercon	884	Hackegården 2,Mjölby	F8d	48/63	070921	1800	1293	1258	512	1337	99,6	152	94	0							
800		Enercon	886	Lovene,Källands Åsaka	C8f	53/73	070801	1800	1670	1633	625	1696	99,3	195	96	0							
800		Enercon	887	Torkelsrud,Valbo Ryr	B8h	53/73	071017	1800	1469	1482	531	1488	97,6	174	94	0							
800		Enercon	954	Åskegården,Skänninge	F8d	53/73	071211	1600	1557	1563	545	1604	98,1	163	87	73							
800		Enercon	955	Åsen Tumleberg 1,Åsen	C8b	53/73	071123	1600	1469	1408	536	1463	97,1	165	94	7							
800		Enercon	963	Borringe 1,Borensberg	F8e	53/75	071218	1750	1580	1599	613	1678	99,1	188	96	1							
800		Enercon	964	Fingal af Boberg,Borensber	F8e	53/75	071218	1750	1541	1583	582	1645	98,1	183	96	31							
800		Enercon	965	Boberg 1,Borensberg	F8e	53/75	071218	1750	1537	1531	603	1612	91,3	184	96	0							
800		Enercon	975	Carpe Ventum 1,Torp	C9a	53/78	071101	1800	1700	1703	630	1733	98,8	195	94	2							
800		Enercon	976	Götene Elin 2,Götene	D7g	53/73	080308	1800	1592	1688	602	1682	94,6	193	96	233							
800		Enercon	985	Bjälbo-Skenaan Vind,Bjälbo	F8d	53/73	080425	1750	1797	1709	667	1808	98,9	205	96	0							
800		Enercon	986	Varby,Motala	F8g	53/73	080515	1750	1697	1646	634	1753	99,6	184	95	7							
800		Enercon	1002	Normlösa Torpa Vind,Skän	F8e	53/74	080430	1810	1683	1636	598	1696	99,3	190	97	0							
800		Enercon	1007	Broby Åle 1,Broby	D8g	53/73	080417	1800	1651	1719	658	1785	99,7	196	95	8							
800		Enercon	1008	Broby Åle 2,Broby	D8g	53/73	080417	1800	1668	1728	659	1789	99,8	193	94	9							
800		Enercon	1009	Sturkö 1, Ådan,Sturkö	F3f	48/65	080901	1800	1816	1630	532	1579	77,6	218	97	2							
800		Enercon	1010	Sturkö 2, Gudingen,Sturkö	F3f	48/65	080901	1800	2023	2112	759	2173	97,8	245	98	0							
800		Enercon	1012	Långöre 1,Långöre	H5a	53/73	080606	2184	2534	2596	781	2460	98,3	257	82	0							
800		Enercon	1021	Genneved,Gendalen, Solle	C8a	53/73	081008	1600	1654	1615	605	1654	97,8	188	97	4							
800		Enercon	1022	Byåra Borrbj 35:11,Simrish	D2c	53/73	081015	2750	2833	3066	927	3024	98,3	312	98	0							
800		Enercon	1025	Magnus Ladulås,Bjälbo	F8d	53/73	081202	2000	2023	2012	755	2096	99,7	232	97	0							
800		Enercon	1033	Prästgården,Gudhem	D8b	53/74	081219	2100	2081	1098		262	99,9										
800		Enercon	1035	Eke Vind,Lindärva	D8d	53/73	081210	1900	1797	1809	712	1873	98,7	215	91	3							
800		Enercon	1036	Harstorp 1,Harstorp	F3i	53/73	090303	1980	1364	1400	443	1393	99,7	153	97	1							
800		Enercon	1037	Lagmansberga 21,Skänning	F8d	53/73	081120	1900	2002	1984	745	2050	99,6	228	95	0							
800		Enercon	1038	Lagmansberga 22,Skänning	F8d	53/73	081120	1900	1986	1991	747	2063	99,3	229	97	0							
800		Enercon	1039	Lagmansberga 23,Skänning	F8d	53/73	081120	1900	1989	1989	752	2069	99,3	230	96	0							
800		Enercon	1041	Djupeadal,Stora Lovene	C8f	53/73	090213	1800	1900	1865	706	1915	99,3	216	95	7							
800		Enercon	1042	Ryterås 1,Long	C8f	53/73	080408	1900	1908	1858	719	1921	99,1	224	96	0							
800		Enercon	1043	Ö Karaby II,Östra Karaby	C2i	53/60	090307	2200	2088	2375	703	2279	98	226	96	0							
800		Enercon	1044	Halvås,Vara	C8b	53/73	090423	1850															

Ny *	Effekt (kW)		Fabrikat	Nr Anläggning	Placering	D/H I drift	Ber MWh	2013 MWh	2014 MWh	2015 MWh	12mån MWh	12mån %	Månad MWh	Tid %	Hindertid (tim)							
	Hög	Låg													Benämning, Ort	Karta	(m)	AHT	MS	YNS	OVS	PU
800	Enercon	1182	Marieholm 4,Marieholm	C2i	53/60	080515	2000	1905	2152	618	2028	99,3	192	94	8							
800	Enercon	1197	Petersborg 1,Lindshammar	F5g	53/73	090501	1500	1290	1280	421	1264	95,5	152	95	8							
800	Enercon	1198	Petersborg 2,Lindshammar	F5g	53/73	090501	1500	1279	1298	439	1332	98	140	92	32							
800	Enercon	1224	Säby 1, Seth,Säby	F3f	48/64	100501	1650	1534	1746	566	1730	98,1	176	87	74							
800	Enercon	1225	Säby 2, Ängla,Säby	F3f	48/64	100501	1650	1451	1604	573	1645	99,2	189	95	4							
800	Enercon	1226	Säby 3, Birk,Säby	F3f	48/64	100501	1650	1419	1588	567	1625	99,3	186	95	5							
800	Enercon	1227	Säby 4, Yrsa,Säby	F3f	48/64	100501	1650	1463	1626	575	1663	99,6	190	96	8							
800	Enercon	1229	Hedeberga,Tomelilla	D2c	53/64	100215	2200	2000	2185	700	2150	99,2	226	97	2							
800	Enercon	1244	Vena Säby,Brälanda	C9a	53/73	071201	1800	1680	1623	618	1651	98,1	194	94	1							
800	Enercon	1247	Långöre 2, Herman,Långör	H5a	53/73	100719	2500	2517	2648	858	2629	97,8	285	97	3							
800	Enercon	1257	Långöre 3,Långöre	H5a	53/73	100901	2200	2590	2651	837	2625	99,7	278	96	5							
800	Enercon	1312	MellsaVind 1,Stora Mellösa	F10b	53/73	100910	1580	1296	1284	537	1387	99,7	145	88	4							
800	Enercon	1318	Kvismaren 3,Odensbacken	F10c	53/74	101004	1550	1368	1355	586	1499	99,4	160	94	1							
800	Enercon	1371	Mönarp 1, Universal Wind,K	D7g	53/73	110301	1700	1535	1568	565	1559	99,7	181	93	1							
800	Enercon	1372	Mönarp 2, Universal Wind,K	D7g	53/73	110331	1700	1497	1565	550	1538	99,2	184	95	0							
800	Enercon	1373	Mönarp 3, Universal Wind,K	D7g	53/73	110331	1700	1551	1595	596	1607	99	185	89	22							
800	Enercon	1374	Mönarp 4, Universal Wind,K	D7g	53/73	110331	1700	1586	1576	596	1604	99,8	188	95	0							
800	Enercon	1558	Varby 2,Varby	F8g	53/73	110617	1750	1644	1595	613	1684	99,5	178	94	19							
800	Enercon	1637	Skenaån Vind 1 Valdemar,	F8d	53/73	120307	1800	1728	1685	652	1773	99,1	194	93	40							
800	Enercon	1638	Skenaån Vind 2 Bengt,Bjälb	F8d	53/73	120320	1800	1661	1591	629	1680	98,8	194	95	9							
800	Enercon	1639	Skenaån Vind 3 Kristina,Bjä	F8d	53/73	120326	1800	1711	1619	643	1720	99,7	191	96	3							
850	Vestas	468	Lanna 1, Lidköping,Lanna	C8f	52/49	001228	1350	1514	1459	573	1501	98,8	185	81	0							
850	Vestas	487	Roxett,Näsby	F8f	52/55	010116	1470	872	890	148	759	98,6										
850	Vestas	488	Skog 1,Söne	C8i	52/65	010601	1870	1675	1508	647	1720	98,3	199	85	0							
850	Vestas	601	Runnestad I,Runnestad	E8c	52/65	010803	1915	1680	1573	623	1684	98,6	187	85	1							
850	Vestas	602	Högbj I,Högbj	F8d	52/65	010906	1660	1314	1341	534	1405	97,7	163	88	1							
850	Vestas	603	Ö-vik Inger,Norrväge	J19a	52/55	010827	2160	1354	1170	256	1031	96										
850	Vestas	604	Ö-vik Gun,Norrväge	J19a	52/55	010928	2160	1097	1322	391	1252	95,1										
850	Vestas	614	Bränneberg 1,Jung	C8f	52/49	010825	1400	1255	1237	502	1218	83,1	128	61	215							
850	Vestas	615	Bränneberg 2,Jung	C8f	52/49	010825	1400	1538	1432	572	1466	98	182	87	1							
850	Vestas	622	Vitåkra, Everöd Brogård	D2c	52/55	020115	1950	1620	1785	585	1760	98	191	84	6							
850	Vestas	623	Skog 2,Söne	C8i	52/74	020204	2000	1761	1793	582	1751	95,2	211	86	3							
850	Vestas	624	Kampa 1,Kampagården Sm	D7h	52/65	020128	1765	1378	1466	533	1429	94,1	172	81	26							
850	Vestas	625	Herrgårdsvind, Hogstad,Ho	F8d	52/65	020110	1705	1549	1479	603	1587	99,6	181	86	0							
850	Vestas	629	Hill Mill,Rök	E8c	52/65	020218	1850	1551	1422	593	1566	12	173	80	5							
850	Vestas	630	Bårstad,Borghamn	E8f	52/55	020222	2030	1705	1708	645	1760	97,7	193	76	1							
850	Vestas	632	Spargodt,Tågarp	C3b	52/65	011108	1850	1346	1907	642	1952	12	190	85	1							
850	Vestas	636	Häckenäs III,Borghamn	E8f	52/50	020226	1955	1855	1782	710	1906	98,5	199	81	11							
850	Vestas	638	Långben, Långlöt,Långlöt	H4g	52/65	020314	1500	1587	1729	554	1701	96,7	188	93	1							
850	Vestas	648	Kärrgården,Bjåresjö	D2b	52/55	020913	1800	1721	1902	611	1865	98,6	199	88	4							
850	Vestas	649	Kärrgården K4R,Bjåresjö	D2b	52/55	020913	1800	1700	1886	619	1870	98,4	200	85	19							
850	Vestas	650	Hovgården I,Hov	E8f	52/55	021004	1750	1598	1578	444	1458	97,9										
850	Vestas	651	Kulle 3 Havdhem,Havdhem	I5i	52/55	021029	1800	1514	1578	567	1599	97,3	175	85	2							
850	Vestas	652	Kulle 4 Havdhem,Havdhem	I5i	52/55	021029	1740	1522	1630	572	1646	97,8	174	85	0							
850	Vestas	653	Kulle 5 Havdhem,Havdhem	I5i	52/55	021029	1700	1482	1475	537	1495	87,6	178	86	2							
850	Vestas	654	Kulle 6 Havdhem,Havdhem	I5i	52/55	021029	1720	1511	1588	579	1614	97,7	173	87	0							
850	Vestas	655	Kulle 7 Havdhem,Havdhem	I5i	52/55	021029	1690	1514	1664	581	1678	98,9	181	86	0							
850	Vestas	656	Kulle 8 Havdhem,Havdhem	I5i	52/55	021029	1730	1513	1659	527	1631	96,1	123	63	213							
850	Vestas	657	Kulle 9 Havdhem,Havdhem	I5i	52/55	021029	1730	1490	1673	578	1663	96,3	171	85	0							
850	Vestas	658	Kulle 10 Näs,Näs	I5i	52/55	021029	1760	1570	1724	607	1729	98,1	184	86	1							
850	Vestas	659	Kulle 11 Näs,Havdhem	I5i	52/55	021029	1820	1440	1616	582	1644	96,6	172	86	1							
850	Vestas	667	Håberg 2,Gråstorp	C8d	52/74	021216	1774	1649	1478	615	1586	99,6	184	76	4							
850	Vestas	668	Runnestad II,Runnestad	E8c	52/65	021023	1850	1587	1516	629	1648	98,4	185	82	1							
850	Vestas	669	Runnestad III,Runnestad	E8c	52/65	021017	1850	1612	1556	622	1664	96,7	184	83	1							
850	Vestas	670	Götarsvik, Caroline,Götarsvi	F10f	52/74	021220	1710	1256	1237	207	1020	98,3										
850	Vestas	671	Skeby 1,Källby	D8g	52/49	021002	1300	1032	1111	403	1107	98,7	132	76	2							
850	Vestas	678	Vestas Rodovälén,Vemhån	E17a	52/55	030101	1800	1890	1598	527	1793	92,4	212	81	46							
850	Vestas	685	Lanna 2,Saleby	C8f	52/49	021220	1500	1522	1487	586	1530	99,3	184	83	0							
850	Vestas	691	Lunnarp, Tommelilla,Lunnar	D2c	52/65	030318	2300	1969	2021	673	1971	91,3	218	88	3							
850	Vestas	692	Vallruns, Lucia,Vallrun	E20e	52/55	030221	2000	1731	1460	443	1529	95,9	178	80	40							
850	Vestas	702	Åkesdal 1,Gårds Köpinge	D3c	52/55	030116	1500	1340	1471	435	1358	96,7	148	87	1							
850	Vestas	703	Åkesdal 2,Gårds Köpinge	D3c	52/55	030116	1500	1333	1471	490	1433	98,2	151	85	0							
850	Vestas	704	Åkesdal 3,Gårds Köpinge	D3c	52/55	030116	1500	1352	1452	479	1382	98,6	146	84	0							
850	Vestas	705	Åkesdal 4,Gårds Köpinge	D3c	52/55	030116	1500	1331	1461	480	1386	94,3	146	84	0							
850	Vestas	706	Åkesdal 5,Gårds Köpinge	D3c	52/55	030116	1500	1244	1173	490	1428	99	148	86	0							
850	Vestas	707	Uvereds Vindkraftför. V1,Uv	C8f	52/50	030615	1250	1416	1352	560	1398	96,4	175	82	0							
850	Vestas	708	Uvereds Vindkraftför. V2,Uv	C8f	52/50	030615	1250	1314	1318	530	1353	97,4	162	80	0							
850	Vestas	709	Uvereds Vindkraftför. V3,Uv	C8f	52/50	030615	1250	1335	1329	525	1353	97,4	156	79	8							
850	Vestas	710	Uvereds Vindkraftför. V4,Uv	C8f	52/50	030615	1250	1254	1327	527	1353	96,8	163	81	0							
850	Vestas	711	Uvereds Vindkraftför. V5,Uv	C8f	52/50	030615	1250	1361	1358	544	1390	97,3	169	81	0							
850	Vestas	716	Kärrgården 6,Bjåresjö	D2b	52/55	030408	1800															

Ny *	Effekt (kW)		Fabrikat	Nr Anläggning	Placering	D/H I drift	Ber MWh	2013 MWh	2014 MWh	2015 MWh	12mån MWh	12mån %	Månad MWh	Tid %	Hindertid (tim)						
	Hög	Låg													Benämning, Ort	Karta	(m)	AHT	MS	YNS	OVS
850	Vestas	764	Ölanda,Istrum	D8h	52/74	040225	1400	1183	1291	465	1267	98,2	152	82	2						
850	Vestas	766	Andersfält, 1SYD,Tönnersa	C4e	52/65	040131	1700	1361	1552	447	1449	98,1	146	80	18						
850	Vestas	767	Andersfält, 2 MITT,Tönnersa	C4e	52/65	040131	1750	1523	1745	484	1611	98,2	162	79	23						
850	Vestas	768	Andersfält, 3 NORR,Törnne	C4e	52/65	040131	1750	1473	1737	494	1617	98,3	168	82	0						
850	Vestas	769	Långeryd I,Långeryd	F8d	52/65	040506	1750	1768	1748	695	1860	99,4	207	87	1						
850	Vestas	770	Långeryd II,Långeryd	F8d	52/65	040506	1750	1750	1718	692	1827	97,4	204	86	1						
850	Vestas	773	Brunnstorp,Källby,Broby-Br	D8g	52/74	040713	1500	1475	1502	583	1531	97,2	179	80	1						
850	Vestas	784	St Wahlyb,Väderstad	F8d	52/74	041206	1850	1767	1722	663	1801	94,2	203	87	1						
850	Vestas	786	Isberget I,Skonberga	F8e	52/74	050103	1600	1553	1498	603	1597	98,1	178	83	11						
850	Vestas	787	Isberget II,Skonberga	F8e	52/74	050103	1600	1497	1442	580	1534	98,3	176	85	2						
850	Vestas	788	Isberget III,Skonberga	F8e	52/74	050103	1600	1499	1430	574	1526	99,3	176	85	2						
850	Vestas	794	Blås ut Vind AB,Lundsbrunn	D8g	52/74	041213	1500	1325	1326	524	1338	95,2	161	83	0						
850	Vestas	795	Kilabacken Vind AB,Lundsbrunn	D8g	52/74	050118	1550	1547	1608	623	1660	99,6	186	84	0						
850	Vestas	796	Ova Vind,Lundsbrunn	D8g	52/74	050116	1500	1451	1500	581	1537	98,9	177	83	1						
850	Vestas	797	Ryda Vind AB,Ryda	C8b	52/74	050127	1600	1747	1672	649	1726	99,3	205	85	0						
850	Vestas	799	Storön 1,Storön	M25c	52/65	050201	1700	1763	1478	646	1677	90,4	252	89	6						
850	Vestas	800	Hunflen, Ferdinand 20615,	E13a	52/65	050403	1800	1974	1876	764	2104	99,8	216	84	0						
850	Vestas	801	Hunflen, Vilhelm 20616,Äpp	E13a	52/65	050504	1800	1899	1703	689	1884	98,9	198	83	0						
850	Vestas	802	Viglunda,Skara	D8d	52/72	050517	1600	1437	1458	559	1485	98,2	176	84	3						
850	Vestas	804	Östest-kröket,Tännäs	C17f	52/55	051124	1900	2556	2239	848	2321	92,8	267	88	2						
850	Vestas	820	Lönhult,Lönhults gård	C3d	52/74	051017	1875	1916	2173	671	2111	11,7	188	79	31						
850	Vestas	840	Uljeberg,Uljebergs Säteri	F8e	52/74	051221	1400	1332	1281	507	1374	98,7	151	84	1						
850	Vestas	842	Vannborga Övra,Borgholm	H5a	52/44	041231	1700	1779	1663	612	1723	99,3	188	89	1						
850	Vestas	843	Vannborga Nedra,Borgholm	H5a	52/44	041231	1700	1905	1692	643	1749	90,4	188	83	50						
850	Vestas	844	Ekekullen,Dintestorp	D7h	52/74	051228	1650	1493	1545	546	1530	98,8	162	86	10						
850	Vestas	848	Örum Ystad,Örum	D2c	52/65	050520	2400	2438	2533	787	2465	97,1	278	90	10						
850	Vestas	853	Lyckevind Istrum,Istrum	D8e	52/74	061130	1400	1248	1311	478	1317	99,5	156	83	1						
850	Vestas	855	Brönnestad 3,Brönnestad B	C1i	52/52	070206	2050	2066	2413	728	2334	98,4	240	87	11						
850	Vestas	977	Uvbergets Hanna,Smedjeb	F12e	52/74	070105	1800	1633	1457	614	1624	99,4	163	89	0						
850	Vestas	1001	Börstad 1,Börstad	F8d	52/65	070308	1750	1686	1663	644	1731	97,6	197	87	0						
850	Vestas	1011	Storön 2,Storön	M25c	52/74	081011	1650	2042	1909	774	2054	95,6	283	91	2						
850	Vestas	1028	Räfsjö Vind 1,Räfsjö Säteri	F8d	52/74	080711	1700	1847	1755	709	1926	99,4	213	87	1						
850	Vestas	1031	Varnäs vind,Väderstad	F8d	52/74	090218	1800	1612	1544	617	1647	96,5	178	76	81						
850	Vestas	1103	TÖS,Väderstad	E8f	52/74	090115	1800	1771	1709	640	1775	96	201	84	1						
850	Vestas	1253	Uvbergets Boel,Smedjebac	F12e	52/74	100601	1500	1573	1373	571	1541	98,6	146	86	0						
850	Gamesa	1575	Åskekärr 1,Töreboda	D9c	58/65	110301		1013	451		42	100									
850	Gamesa	1576	Åskekärr 2,Töreboda	D9c	58/65	110301		992	428		46	100									
850	Gamesa	1577	Odensbacken,Odensbacke	F10b	58/65	110301	1400	782	0		0	96,7									
850	Gamesa	1578	Brotop 1,Brotorp	F10g	58/65	110301		1333	522		74	99,9									
850	Gamesa	1579	Bondorlunda 1,Vadstena	D9c	58/65	110301		1861	813		145	100									
850	Gamesa	1580	Bondorlunda 2,Vadstena	E8f	58/65	110301		1788	803		140	100									
850	200 Vestas	693	Nils, Almåsa,Almåsaöberget	E19g	52/55	021008	2162	2024	1998	736	2089	97,4	241	90	1						
850	200 Vestas	718	Tomten flo,Gråstorp	C8d	52/74	030630	1786	1515	1492	580	1565	96,3	174	81	1						
850	200 Vestas	740	Östergården, Skara,Skånin	D8d	52/74	031215	1650	1398	1494	561	1512	98,5	177	86	1						
850	200 Vestas	789	Kroka 1,Söderåkra	G4b	52/74	041128	1890	1462	1542	500	1503	98,4	164	91	1						
900	Neg Micon	851	OBV2, Hjällö,Hjo	E8a	52/60	050726	1700	1438	1517	417	1373	96	142	74	57						
900	200 NEG Micon	482	Äppelbovind ek.för,Hunnfle	E13a	52/49	001217	1600	1918	1658	688	1948	96,9	193	83	53						
900	200 NEG Micon	483	Klimpfjäll 1,Klimpfjäll	F23d	52/49	010116		1295	913	201	869	82,3	28	11	615						
900	200 NEG Micon	484	Klimpfjäll 2,Klimpfjäll	F23d	52/49	010116		1081	863	0	516	56,1	0	0	743						
900	200 NEG Micon	485	Klimpfjäll 3,Klimpfjäll	F23d	52/49	010116		1422	1027	466	1112	78,4	155	75	14						
900	200 NEG Micon	493	Dörestorp 2,Laholm	C4b	52/55	010614	1650	1359	1450	498	1365	94,4	145	83	1						
900	200 NEG Micon	494	Viscaria 1,Viscaria	J29h	52/49	010918	1846	1363	1237	67	931	95,2									
900	200 NEG Micon	495	Viscaria 2,Viscaria	J29h	52/49	010901	1784	1424	1210	526	1375	92,1	252	88	0						
900	200 NEG Micon	496	Viscaria 3,Viscaria	J29h	52/49	010901	1896	1317	1357	490	1449	94	258	78	69						
900	200 NEG Micon	618	Greby,Greby	G4i	52/55	001229	1652	1183	1333	513	1456	98	170	93	0						
900	200 NEG Micon	694	Össjö boställe,Össjö	C3h	52/72	020101		1566	434	17	88	99,5	6	84	1						
900	200 NEG Micon	735	Stenninge 1,Stenninge	H5d	52/49	040111	1900	1911	1596	696	1934	97,8	202	90	4						
900	200 NEG Micon	736	Badane 2,Kättilstorp	D7h	52/72	030911		1335	803		300	99,6									
900	200 NEG Micon	737	Badane 3,Kättilstorp	D7h	52/72	030910		1320	1325		801	92,6									
900	200 NEG Micon	742	Ångalid II,Svalöv	C2h	52/70	040108	1900	1996	2083	683	1979	90,9	220	88	0						
900	200 NEG Micon	755	Kuling I,Falkenberg	B5f	52/60	040107	1930	1356	1624	525	1560	97,2	156	84	1						
900	200 NEG Micon	756	Kuling II,Falkenberg	B5f	52/60	040107	1930	1367	1631	478	1500	96,2	161	82	0						
900	200 NEG Micon	757	Kuling III,Falkenberg	B5f	52/60	040107	1930	1451	1644	355	1387	89,1	98	55	231						
900	200 NEG Micon	758	Kuling IV,Falkenberg	B5f	52/60	040107	1930	1429	1614	544	1584	98,7	151	77	25						
900	200 NEG Micon	759	Kuling V,Falkenberg	B5f	52/60	040107	1930	1225	1584	552	1533	96,3	153	82	3						
1000	Nordic	681	Gerda Dragabol,Halmstad	C4h	59/70	030103	2000	1067	1282	368	1242	81,2	160	69	13						
1000	WinWind	850	Alva af Hultha,Askersund	F9a	64/72	070125	2200	2053	2328		1488	100									
1000	WinWind	1030	Pajakos Gunilla,Grängesbe	E12c	64/70	080130	2700	1892	1092		695	100									
1000	WinWind	1359	Ova Vind 2,Broby	D8g	64/70	061124	2000	1823	1952		1464										
1500	GE Wind En	642	Assmäsa 1,Assmäsa	D2b	70,5/65	020712	3475	2564	1558		617	91,4									
1500	GE Wind En	643	Assmäsa 2,Assmäsa	D2b	70,5/65	020712	3475	2460	1314		596	93,8									
1500	GE Wind En	644	Assmäsa 3,Assmäsa	D2b	70,5/65	020712	3475	2340	1566		703	94,8									
1500	Enercon	645	Hedagården 1,Hedagården	C3b	66/65	020901	3700	3487	4005	1075	3677	97,3	294	86	5						

Ny *	Effekt (kW)		Fabrikat	Nr Anläggning	Placering	D/H	I drift	Ber MWh	2013 MWh	2014 MWh	2015 MWh	12mån MWh	12mån %	Månad MWh	Tid %	Hindertid (tim)							
	Hög	Låg														AHT	MS	YNS	OVS	PU	OPS	TF	
1500			Vestas	810 Aapua 2,Aapua	M27i	82/78	050929	4232	4743	4218	1695	4969	84,6	664	90	157							
1500			Vestas	811 Aapua 3,Aapua	M27i	82/78	050928	4140	4331	3874	1461	4457	82,3	504	73	276							
1500			Vestas	812 Aapua 4,Aapua	M27i	82/78	050928	4344	5005	4162	1567	4864	80	582	78	243							
1500			Vestas	813 Aapua 5,Aapua	M27i	82/78	050928	4397	4965	4199	1686	5075	78,8	667	88	163							
1500			Vestas	814 Aapua 6,Aapua	M27i	82/78	050928	4500	5056	4323	1693	5113	84,1	690	89	147							
1500			Vestas	815 Aapua 7,Aapua	M27i	82/78	050928	4613	5212	4194	1692	5024	79	712	90	147							
1500			Enercon	888 Nygårdshus 2,Eslöv	D2g	66/65	041001	4200	3509	3737	1284	3740	97,8	385	95	8							
1500			Enercon	889 p.Olofsson Energi,Eslöv	D2g	70/86	041101	4100	3406	3667	1207	3596	97,4	367	93	16							
1500			Vestas	1029 Gråsjön Anja,Kall	D20d	66/60	000101	2000	1558	270		4	58,8										
1500			Vestas	1152 Gans 1,Nåsudden	I5i	90/80	090301		6206	6524	2020	6619	97,6	691	94	2							
1500			Vestas	1153 Gans 2,Nåsudden	I5i	90/80	090301		5945	6600	2021	6578	97,7	684	93	12							
1500			Vestas	1154 Gans 3,Nåsudden	I5i	90/80	090301		5964	6463	1991	6451	96,2	674	94	3							
1500			Vestas	1155 Gans 4,Nåsudden	I5i	90/80	090301		5932	6285	1950	6301	95,7	668	94	1							
1500			Enercon	1199 Granberget Vindpark 1,Sike	L21d	82/98	091103	5500	5184	4542	1819	4860	95,6	530	97	1							
1500			Enercon	1200 Granberget Vindpark 2,Sike	L21d	82/98	091103	5500	5032	4730	1754	4932	99	505	96	7							
1500			Enercon	1201 Granberget Vindpark 3,Sike	L21d	82/98	091103	5500	5218	4692	1854	5036	98,5	544	97	4							
1500			Enercon	1202 Granberget Vindpark 4,Sike	L21d	82/98	091103	5500	5119	4651	1642	4846	98,5	520	96	7							
1500			Enercon	1203 Granberget Vindpark 5,Sike	L21d	82/98	091103	5500	5457	4625	1879	4943	95,6	566	96	9							
1500			Enercon	1204 Granberget Vindpark 6,Sike	L21d	82/98	091103	5500	5533	5268	1766	5401	99,5	527	97	6							
1500			Enercon	1391 Söderbodane 3,Söderboda	C9g	82/108	110107	4500	4425	4418	1505	4484	99,4	479	97	0	2						
1500	300		Vestas	386 Slitevind XXIV,Smöjen	J7c	66/67	990824	4119	2121	2083	1164	3248	94,4	336	76	29							
1500	300		Vestas	387 Slitevind XXV,Smöjen	J7c	66/67	990824	3970	3010	3585	1250	3532	98,7	364	79	14							
1500	300		Vestas	389 Slitevind XXVII,Smöjen	J7c	66/67	990826	4298	3388	3118	948	3009	97,8	289	68	91							
1500	300		Vestas	422 Svireg, Skåls 12,Nås	I5f	66/67	000121	4550	3094	3110	1292	3328	86,8	365	66	81							
1500	300		Vestas	474 Storugns 7,Lärbro	J7e	66/78	010317	3377	2723	2841	1045	2943	97,7	287	83	54							
1500	300		Vestas	475 Storugns 8,Lärbro	J7e	66/78	010313	3430	2826	2973	1117	3100	97,2	339	91	1							
1500	300		Vestas	476 Storugns 9,Lärbro	J7e	66/78	010310	3497	2813	3033	1124	3044	97,1	337	90	14							
1500	300		Vestas	617 Sigvards 3,Nås	I5f	66/80	011108	4500	3879	4351	1321	4180	94,9	455	91	3							
1500	400		NEG Micon	699 Digerberget,Digerberget	D17c	72/62	020101	3800	1623	2346	1060	2664	90,8	323	86	5							
1500	400		NEG Micon	830 Mungseröd 1,Mungseröd	A9f	72/67	060131	2800	1743	1956	418	2320	81,8	168	48	298							
1500	400		NEG Micon	831 Mungseröd 2,Mungseröd	A9f	72/67	060131	2800	2549	2661	964	2587	95,4	300	83	7							
1500	400		NEG Micon	832 Mungseröd 3,Mungseröd	A9f	72/67	060131	2800	2763	2874	977	2694	94,4	317	85	6							
1500	400		NEG Micon	833 Mungseröd 4,Mungseröd	A9f	72/67	060131	2800	2400	2642	865	2491	95,1	269	84	29							
1500	400		NEG Micon	834 Mungseröd 5,Mungseröd	A9f	72/67	060131	2800	2832	2743	902	2491	80,1	318	87	8							
1500	400		NEG Micon	835 Mungseröd 6,Mungseröd	A9f	72/67	060131	2800	2853	2918	1001	2800	92,9	315	84	9							
1530			GE Wind En	605 Utgrunden T1,Offshore	G3h	70,5/65	001221		4742	4440	1164	4135	84	414	67	207							
1530			GE Wind En	606 Utgrunden T2,Offshore	G3h	70,5/65	001221		4575	5069	851	4290	88,7	413	67	204							
1530			GE Wind En	607 Utgrunden T3,Offshore	G3h	70,5/65	001221		4910	4830	1413	4745	93,1	584	94	1							
1530			GE Wind En	608 Utgrunden T4,Offshore	G3h	70,5/65	001221		4271	4863	1521	4824	93,3	440	70	203							
1530			GE Wind En	609 Utgrunden T5,Offshore	G3h	70,5/65	001221		5049	4664	1468	4680	91,5	573	93	1							
1530			GE Wind En	610 Utgrunden T6,Offshore	G3h	70,5/65	001221		5038	4466	637	3731	85,1	404	89	32							
1530			GE Wind En	611 Utgrunden T7,Offshore	G3h	70,5/65	001221		4788	5117	1575	5031	95,5	513	94	0							
1800			Vestas	858 Stenbrona 1,Stenbrona-Sal	C8f	90/95	070204	5200	5746	5571	2055	5703	96,6	629	91	2							
1800			Vestas	859 Stenbrona 2,Stenbrona-Sal	C8f	90/95	070204	5200	5612	5780	1591	5433	94,6	326	56	277							
1800			Vestas	956 Vara Tornum,Kvånung	C8f	90/95	080101	5300	5528	5598	1984	5701	98	615	88	6							
1800			Vestas	1095 Gategården, Bengt C,Gateg	C8f	90/65	080501	5500	5493	5330	1935	5632	99,5	610	88	0							
1800			Vestas	1096 Västergården 1,Brålanda	C9a	90/95	090109	5300	5008	4778	1684	4884	98,8	523	90	3							
1800			Vestas	1097 Västergården 2,Brålanda	C9a	90/95	090109	5300	4697	4619	1565	4659	98,2	504	87	19							
1800			Vestas	1098 Västergården 3,Brålanda	C9a	90/95	090109	5300	4862	4760	1695	4878	99,2	525	91	2							
1800			Vestas	1099 Västergården 4,Brålanda	C9a	90/95	090109	5300	4850	4614	1628	4732	98,7	515	90	4							
1800			Vestas	1100 Tängelsbol 5,Brålanda	C9a	90/95	090109	5400	4969	5003	1690	5039	99,4	522	88	25							
1800			Vestas	1101 Tängelsbol 6,Brålanda	C9a	90/95	090109	5400	5084	2863	1667	3121	61,3	543	91	1							
1800			Vestas	1276 Havnäs Vindkraftpark D15,	F21c	90/95	100705	5337	6028	4945	1895	5565	96,9	670	93	2							
1800			Vestas	1278 Havnäs Vindkraftpark D17,	F21c	90/95	100705	5337	6652	5367	1901	5903	97,6	719	93	6							
1800			Vestas	1282 Havnäs Vindkraftpark D21,	F21c	90/95	100705	5337	6716	5161	1977	5833	96,8	718	93	2							
1800			Vestas	1392 Lyngby 1,Everöd	D2i	90/95	071022	5200	4606	4601	1547	4646	83,9	491	90	25							
1800			Vestas	1418 Stor-Rotliden A-03,Stor-Rotl	I21e	90/95	100930	5725	6623	5031	2057	5825	100	706	0								
1800			Vestas	1419 Stor-Rotliden A-04,Stor-Rotl	I21e	90/95	101028	5725	6455	5035	2040	5759	100	676	0								
1800			Vestas	1420 Stor-Rotliden A-05,Stor-Rotl	I21e	90/95	100928	5725	6403	5030	2002	5687	100	700	0								
1800			Vestas	1421 Stor-Rotliden A-06,Stor-Rotl	I21e	90/95	100930	5725	6015	4765	1837	5274	100	657	0								
1800			Vestas	1437 Stor-Rotliden C-03,Stor-Rotl	I21e	90/95	100820	5725	5805	4389	1815	5158	100	602	0								
1800			Vestas	1438 Stor-Rotliden C-04,Stor-Rotl	I21e	90/95	100820	5725	5462	4090	1644	4749	100	566	0								
1800			Vestas	1445 Stor-Rotliden C-11,Stor-Rotl	I21e	90/95	100908	5725	5882	4670	1886	5406	100	639	0								
1800			Vestas	1447 Stor-Rotliden D-02,Stor-Rotl	I21e	90/95	100813	5725	6122	4432	1821	5254	100	611	0								
1800			Vestas	1448 Stor-Rotliden D-03,Stor-Rotl	I21e	90/95	100813	5725	6436	4542	1853	5319	100	631	0								
1800			Vestas	1453 Stor-Rotliden D-08,Stor-Rotl	I21e	90/95	100729	5725	5429	3993	1704	4758	100	539	0								
1800			Vestas	1455 Stor-Rotliden D-10,Stor-Rotl	I21e	90/95	100729	5725	5773	3955	1748	4730	100	561	0								
1800			Vestas	1456 Östra Herrestad A-01,Östra	D2c	90/80	101011	6333	6644	6849	2017	68											

Ny *	Effekt (kW)		Fabrikat	Nr Anläggning	Placering	D/H I drift	Ber MWh	2013 MWh	2014 MWh	2015 MWh	12mån MWh	12mån %	Månad MWh	Tid %	Hindertid (tim)							
	Hög	Låg													Benämning, Ort	Karta	(m)	AHT	MS	YNS	OVS	PU
2000	Enercon	1382	Rodovålen 5,Vemhån	E17a	82/98	100608	6000	6637	6087	2275	6565	95,4	685	97	0							
2000	Enercon	1383	Rodovålen 6,Vemhån	E17a	82/98	100608	6000	6360	5778	2188	6011	91,6	642	96	7							
2000	Vestas	1387	Långberget 1,Arbrå	G15f	90/105	110201	5670	6800	6054	2140	6416	77,1	604	88	0							
2000	Vestas	1388	Långberget 2,Arbrå	G15c	90/105	110201	5670	6060	5408	2057	5869	78,7	518	87	29							
2000	Vestas	1389	Långberget 3,Arbrå	G15f	90/105	110201	5670	6228	5698	2188	6274	76,3	557	88	2							
2000	Enercon	1390	Söderbodane 2,Söderboda	C9g	82/108	110107	4750	4585	4396	1550	4516	97,6	472	96	0	16						
2000	Vestas	1395	Herrberga 1,Mjölby	F8d	90/105	110228	5200	5319	5331	1869	5616	98,1	580	89	23							
2000	Vestas	1396	Herrberga 2,Mjölby	F8d	90/105	110228	5200	5107	5193	1833	5501	98,6	558	88	22							
2000	Vestas	1397	Herrberga 3,Mjölby	F8d	90/105	110228	5200	5040	5159	1834	5470	98,8	564	90	23							
2000	Vestas	1398	OVA Vind 3,Lundsbrunn	D8g	90/90	101118	5000	5599	5378		3869	99,7										
2000	Vestas	1399	PRA A01,Lilla Edet	B8c	90/105	110301	5726	6170	6017		4033	97										
2000	Vestas	1400	PRA A02,Lilla Edet	B8c	90/105	110301	5726	5810	5657		3801	98,4										
2000	Vestas	1401	PRA A03,Lilla Edet	B8c	90/105	110301	5726	5875	5728		3864	98										
2000	Vestas	1402	Björka 1,Motala	F8g	90/105	110201	5100	6484	6628	2292	6735	98,3	702	92	5							
2000	Vestas	1403	Björka 2,Motala	F8g	90/105	110201	5100	6143	6331	2143	6410	98,4	628	88	26							
2000	Enercon	1405	Lejdeberget 2,Bokenäset	B8d	82/78	110413	5400	5758	6099	2138	6104	96,5	653	95	22							
2000	Enercon	1406	Lejdeberget 3,Bokenäset	B8d	82/78	110416	5400	5440	5491	1939	5547	97,8	602	98	3							
2000	Enercon	1410	Brostorp 1,Snogeröd	D2g	82/98	100301	5500	4847	5157	1710	5109	97,7	511	96	14							
2000	Enercon	1411	Ryd-Rönnerum 1,Ryd	G4i	82/78	110513	5200	4256	4409	1458	4359	98,8	458	98	6							
2000	Enercon	1412	Ryd-Rönnerum 2,Ryd	G4i	82/78	110513	5200	3944	3998	1356	4009	98,9	428	97	11							
2000	Enercon	1413	Ryd-Rönnerum 3,Ryd	G4i	82/78	110513	5200	3901	3926	1271	3881	97,8	420	98	6							
2000	Enercon	1414	Ryd-Rönnerum 4,Ryd	G4i	82/78	110513	5200	3922	3973	1340	3968	98,5	431	98	9							
2000	Enercon	1415	Ryd-Rönnerum 5,Ryd	G4i	82/78	110513	5200	4032	4037	1381	4065	99	448	98	2							
2000	Vestas	1416	Stor-Rotliden A-01,Stor-Rotl	I21e	90/95	100817	5725	5393	4089	1662	4744	100	563	0								
2000	Vestas	1417	Stor-Rotliden A-02,Stor-Rotl	I21e	90/95	100817	5725	5490	3997	1808	4923	100	612	0								
2000	Vestas	1422	Stor-Rotliden A-07,Stor-Rotl	I21e	90/95	100923	5725	5412	5133	2161	5754	100	701	0								
2000	Vestas	1423	Stor-Rotliden A-08,Stor-Rotl	I21e	90/95	100928	5725	5321	4189	1926	4725	100	635	0								
2000	Vestas	1424	Stor-Rotliden A-09,Stor-Rotl	I21e	90/95	100923	5725	6079	4826	1984	5409	100	666	0								
2000	Vestas	1425	Stor-Rotliden A-10,Stor-Rotl	I21e	90/95	100923	5725	5997	4835	2002	5492	100	683	0								
2000	Vestas	1426	Stor-Rotliden A-11,Stor-Rotl	I21e	90/95	100928	5725	4909	4330	1846	4830	100	690	0								
2000	Vestas	1427	Stor-Rotliden B-01,Stor-Rotl	I21e	90/95	100917	5725	5060	4194	1744	4673	100	597	0								
2000	Vestas	1428	Stor-Rotliden B-02,Stor-Rotl	I21e	90/95	100917	5725	5256	4550	1802	5031	100	596	0								
2000	Vestas	1429	Stor-Rotliden B-03,Stor-Rotl	I21e	90/95	100917	5725	5474	4712	1926	5214	100	637	0								
2000	Vestas	1430	Stor-Rotliden B-04,Stor-Rotl	I21e	90/95	100917	5725	5941	5092	2044	5649	100	667	0								
2000	Vestas	1431	Stor-Rotliden B-05,Stor-Rotl	I21e	90/95	100917	5725	5340	4723	1944	5213	100	629	0								
2000	Vestas	1432	Stor-Rotliden B-06,Stor-Rotl	I21e	90/95	100908	5725	5197	4476	1858	4976	100	596	0								
2000	Vestas	1433	Stor-Rotliden B-07,Stor-Rotl	I21e	90/95	100908	5725	4501	4038	1688	4422	100	535	0								
2000	Vestas	1434	Stor-Rotliden B-08,Stor-Rotl	I21e	90/95	100914	5725	5177	4748	1785	4999	100	621	0								
2000	Vestas	1435	Stor-Rotliden C-01,Stor-Rotl	I21e	90/95	100816	5725	5261	4154	1703	4837	100	571	0								
2000	Vestas	1436	Stor-Rotliden C-02,Stor-Rotl	I21e	90/95	100816	5725	5286	3891	1659	4568	100	547	0								
2000	Vestas	1439	Stor-Rotliden C-05,Stor-Rotl	I21e	90/95	100820	5725	5173	3924	1601	4581	100	537	0								
2000	Vestas	1440	Stor-Rotliden C-06,Stor-Rotl	I21e	90/95	100825	5725	5531	4508	1864	5229	100	603	0								
2000	Vestas	1441	Stor-Rotliden C-07,Stor-Rotl	I21e	90/95	100825	5725	5183	4485	1789	5022	100	588	0								
2000	Vestas	1442	Stor-Rotliden C-08,Stor-Rotl	I21e	90/95	100902	5725	5166	4580	1780	4991	100	579	0								
2000	Vestas	1443	Stor-Rotliden C-09,Stor-Rotl	I21e	90/95	100908	5725	5140	4330	1696	4665	100	589	0								
2000	Vestas	1444	Stor-Rotliden C-10,Stor-Rotl	I21e	90/95	100914	5725	5810	4702	1794	5186	100	631	0								
2000	Vestas	1446	Stor-Rotliden D-01,Stor-Rotl	I21e	90/95	100916	5725	5124	3913	1626	4642	100	539	0								
2000	Vestas	1449	Stor-Rotliden D-04,Stor-Rotl	I21e	90/95	100820	5725	5262	3613	1405	4084	100	445	0								
2000	Vestas	1450	Stor-Rotliden D-05,Stor-Rotl	I21e	90/95	100804	5725	4443	3309	1179	3593	100	431	0								
2000	Vestas	1451	Stor-Rotliden D-06,Stor-Rotl	I21e	90/95	100804	5725	4741	3674	1531	4187	100	493	0								
2000	Vestas	1452	Stor-Rotliden D-07,Stor-Rotl	I21e	90/95	100804	5725	4749	3600	1380	4024	100	477	0								
2000	Vestas	1454	Stor-Rotliden D-09,Stor-Rotl	I21e	90/95	100729	5725	5224	3639	1636	4359	100	498	0								
2000	Enercon	1468	Kommerberget, Pelle,Perås	E18e	82/98	101226	5300	6680	6121	2206	6274	89,4	685	96	8							
2000	Enercon	1469	Långjum 1,Långjum	C8c	82/98	110401	4800	5205	5026	1911	5356	96	595	96	20							
2000	Enercon	1470	Långjum 2,Långjum	C8c	82/98	110401	4800	5077	4981	1860	5139	95,9	573	97	10							
2000	Enercon	1471	Långjum 3,Långjum	C8c	82/98	110401	4800	5068	4995	1840	5169	96,5	580	97	10							
2000	Enercon	1475	Lörby-Ysande 8,Lörby	E3e	82/98	110501	5000	4919	5342	1709	5216	98,7	542	97	6							
2000	Enercon	1476	Lörby-Ysande 9,Lörby	E3e	82/98	110501	5000	4797	5287	1640	5130	98,7	507	92	34							
2000	Enercon	1477	Lörby-Ysande 10,Lörby	E3e	82/98	110501	5000	4898	5518	1700	5335	99,1	560	96	13							
2000	Vestas	1478	Halmstadgården 1,Halmsta	C3b	90/80	110702	5400	5306	6353	1863	6001	91,5	575	89	2							
2000	Vestas	1479	Halmstadgården 2,Halmsta	C3b	90/80	110702	5400	5111	6024	1758	5707	98,2	541	88	3							
2000	Vestas	1480	Halmstadgården 3,Halmsta	C3b	90/80	110702	5400	4997	5903	1745	5683	91,8	528	88	3							
2000	Vestas	1481	Oberga Alf,Oberga	E7f	90/105	110930	5000	4680	4860	1731	4963	99,2	564	91	6							
2000	Vestas	1482	Oberga Lena,Oberga	E7f	90/105	110930	5000	4600	5009	1721	5021	99,5	538	90	5							
2000	Vestas	1483	Betäsberget 1,Backe	G20f	90/105	110909	4938	4706	4576	1576	4667	93,5	518	93	6							
2000	Vestas	1484	Betäsberget 2,Backe	G20f	90/105	110909	4938	4545	4361	1455	4329	93,4	488	92	5							
2000	Vestas	1485	Hyringa 1,Hyringa	C8e	90/95	110824	5296	5129	5079	1852	5211	98,4	587	90	0							
2000	Vestas	1486	Hyringa 2,Hyringa	C8e	90/95	110824	5296	5248	4891	1891	5356	98,5	600	90	0							
2000	Vestas	1487	Östra Sallerup 1,Östra Salle	D2h	90/80	110704	5400	5668	6408	1892												

Ny *	Effekt (kW)		Fabrikat	Nr Anläggning	Placering	D/H I drift	Ber MWh	2013 MWh	2014 MWh	2015 MWh	12mån MWh	12mån %	Månad MWh	Tid %	Hindertid (tim)							
	Hög	Låg													Benämning, Ort	Karta	(m)	AHT	MS	YNS	OVS	PU
2000	Vestas	1555	Räpplinge 3,Räpplinge	H5a	90/80	111030	5200	4864	4836	1779	5023	97,9	579	93	4							
2000	Vestas	1556	Räpplinge 4,Räpplinge	H5a	90/80	111030	5200	4942	4907	1783	5046	97,5	583	94	1							
2000	Enercon	1559	Ollebacken, Hällingarna 2,O	F20a	82/98	111201	5280	5854	5481	2020	5705	99,1	615	96	15							
2000	Enercon	1560	Ollebacken, Hällingarna 3,O	F20a	82/98	111201	5280	6567	6097	2042	6134	97,9	577	85	93							
2000	Enercon	1561	Ollebacken, Hällingarna 4,O	F20a	82/98	111201	5280	5712	5457	2003	5690	98,9	599	96	9							
2000	Enercon	1562	Ollebacken, Hällingarna 5,O	F20a	82/98	111201	5280	5906	5520	2018	5736	99,3	622	97	8							
2000	Enercon	1563	Ollebacken, Hällingarna 6,O	F20a	82/98	111201	5280	6244	5642	2074	5901	99,5	649	98	3							
2000	Enercon	1564	Ollebacken, Hällingarna 7,O	F20a	82/98	111201	5280	6248	5508	2114	5958	99,6	659	98	2							
2000	Vestas	1581	Medhamra 1,Medhamra	F8g	90/95	101001		5479	5616	2063	5751	92,3	653	90								
2000	Vestas	1582	Medhamra 2,Medhamra	F8g	90/95	101001		5553	5448	2008	5577	90	635	89								
2000	Vestas	1583	Mariedamm 1,Norra Björnfå	F9d	90/95	091216		4514	4513	1771	4871	96,7	510	89	1							
2000	Vestas	1584	Mariedamm 2,Norra Björnfå	F9d	90/95	091216		4612	4500	1726	4819	96,9	500	88	3							
2000	Vestas	1585	Gummaråsen 1,Tväåker	B5f	90/105	101201		6144	7236	2075	6875	98,5	642	85	38							
2000	Vestas	1586	Gummaråsen 2,Tväåker	B5f	90/105	101201		6043	7198	2026	6860	98,2	646	85	28							
2000	Vestas	1587	Gummaråsen 3,Tväåker	B5f	90/105	101201		6819	7572	1885	7090	92	669	84	46							
2000	Vestas	1588	Gummaråsen 4,Tväåker	B5f	90/105	101201		5920	7101	2029	6761	98,9	630	84	24							
2000	Vestas	1589	Gummaråsen 5,Tväåker	B5f	90/105	101201		7037	7885	2265	7481	97,7	695	86	31							
2000	Vestas	1590	Gislorp,Gislorp	F8h	90/95	100101		4878	4951	1250	4501	96										
2000	Vestas	1591	Stavhälla 1,Stavhälla	G10a	90/105	111101		5460	5197	1278	4781	97,3										
2000	Enercon	1592	Glysbyn,Glysbyn	C8g	82/108	110420		6014	5943	2182	6109	96,3	645	97	15							
2000	Enercon	1593	Brålanda Torp 1,Brålanda	B9c	82/108	110906		5397	5277	1908	5395	97,5	586	97	3							
2000	Enercon	1594	Brålanda Torp 2,Brålanda	C9a	82/108	110906		5428	5409	1901	5469	98	583	97	0							
2000	Enercon	1595	Bolstad Prästgård 1,Bolstad	C9a	82/108	110927		5764	5614	1980	5678	96,5	611	95	20							
2000	Enercon	1596	Bolstad Prästgård 2,Bolstad	C9a	82/108	110927		5875	5825	2131	5950	97,9	630	98	3							
2000	Vestas	1599	SKA A01,Svedala	C2c	90/80	111215	5742	5223	5991	1791	5771	97,7	563	89	14							
2000	Vestas	1600	SKA A02,Svedala	C2c	90/80	111215	5742	4835	5318	1622	5092	98	501	87	12							
2000	Vestas	1601	SKA A03,Svedala	C2c	90/80	111215	5742	5492	6293	1855	6005	98,3	577	90	8							
2000	Vestas	1602	SKA A04,Svedala	C2b	90/80	111215	5742	6180	6991	2059	6698	98	689	91	8							
2000	Vestas	1603	SKA A05,Svedala	C2b	90/80	111215	5742	5893	6712	1947	6367	98,4	654	91	8							
2000	Enercon	1605	Stora Lund 2,Götene	D8g	82/108	100801	5000	5263	5517	1951	5531	99,2	593	97	0							
2000	Enercon	1606	Kollbogården 2,Götene	D8g	82/108	100802	5000	5065	5353	1905	5388	98,2	571	94	25							
2000	Vestas	1609	Karstorp 1,Karstorp	D8d	90/105	120321		4589	4549	1584	4604	97,6	481	99	0							
2000	Vestas	1610	Karstorp 2,Karstorp	D8d	90/105	120322		4624	4598	1606	4664	97,9	483	98	0							
2000	Vestas	1611	Karstorp 3,Karstorp	D8d	90/105	120321		4778	4802	1677	4873	93,6	513	99	0							
2000	Vestas	1612	Kilagården 1,Kilagården	C8f	90/105	120327		5095	5006	1686	5035	98,8	532	100	0							
2000	Vestas	1613	Kilagården 2,Kilagården	C8f	90/105	120402		5188	5139	1733	5168	98,7	543	100	0							
2000	Vestas	1614	Kilagården 3,Kilagården	C8f	90/105	120421		5393	5158	1761	5214	99,3	545	99	0							
2000	Vestas	1615	KNA A01,Knäred	C4f	90/105	120309	4428	4713	5209	1554	4959	95,6	519	93	0							
2000	Vestas	1616	KNA A02,Knäred	D4d	90/105	120309	4428	4496	4944	1408	4674	99,2	441	85	0							
2000	Vestas	1617	KNA A03,Knäred	D4d	90/105	120309	4428	4745	5314	1559	5076	99,5	509	94	0							
2000	Vestas	1618	KNA A04,Knäred	C4f	90/105	120309	4428	5195	2284		401	99,3										
2000	Vestas	1619	KNA A05,Knäred	D4d	90/105	120309	4428	4804	5300	1567	5107	99,3	506	93	0							
2000	Vestas	1620	KNA A06,Knäred	C4f	90/105	120309	4428	4990	5561	1602	5301	98,4	520	89	31							
2000	Vestas	1621	KNA A07,Knäred	D4d	90/105	120309	4428	4572	5048	1463	4837	99,2	489	93	0							
2000	Vestas	1622	KNA A08,Knäred	D4d	90/105	120309	4428	4505	5005	1467	4780	98,9	464	89	12							
2000	Vestas	1623	KNA A09,Knäred	C4f	90/105	120309	4428	5213	5827	1700	5575	99	566	94	0							
2000	Vestas	1624	KNA A10,Knäred	D4d	90/105	120309	4428	4468	5178	1494	4920	99	497	93	1							
2000	Vestas	1625	Munkedal - Järnunderöd 1,	B8g	90/105	120410	5300	5373	5336	1653	5200	97,4	537	97	0							
2000	Vestas	1626	Munkedal - Järnunderöd 2,	B8g	90/105	120410	5300	5158	5149	1629	5085	97,8	528	96	0							
2000	Vestas	1627	Munkedal - Järnunderöd 3,	B8g	90/105	120411	5300	6162	6012	1813	5837	96,8	589	94	0							
2000	Vestas	1628	Ulricehamn - Bondegårde 1,	D7a	90/105	120519	5500	6154	6813	1920	6420	97,7	673	92	1							
2000	Vestas	1629	Ulricehamn - Bondegårde 2,	D7a	90/105	120518	5500	6441	7218	2044	6838	97,8	713	92	2							
2000	Vestas	1630	Ulricehamn - Bondegårde 3,	D7a	90/105	120522	5500	6632	7210	2059	6848	97,9	710	93	2							
2000	Vestas	1631	Väby 1,Väby	C5d	90/105	111210	5400	6441	7144	2014	6608	95,9	660	91	27							
2000	Vestas	1632	Väby 2,Väby	C5d	90/105	111215	5400	5720	6286	1819	5811	97,3	587	88	40							
2000	Vestas	1633	Väby 3,Väby	C5d	90/105	120122	5400	5314	5650	1679	5186	95,6	527	87	51							
2000	Vestas	1634	Väby 4,Väby	C5d	90/105	120210	5400	4989	5261	1516	4841	94,5	498	90	26							
2000	Vestas	1635	Väby 5,Väby	C5d	90/105	120215	5400	3811	4599	1470	4582	95,9	484	89	29							
2000	Vestas	1636	Väby 6,Väby	C5d	90/105	120218	5400	5332	5791	1753	5471	97,5	557	88	54							
2000	Enercon	1640	Stora Istad 6,Stora Istad	H5a	82/78	111109	5500	5393	5327	1904	5411	98,8	591	97	5							
2000	Enercon	1641	Stora Istad 8,Stora Istad	H5a	82/78	111109	5500	5610	5567	1990	5664	99	627	98	0							
2000	Vestas	1644	Frotorps 1, Ingri,Frotorp	E9i	90/105	120608	5000	4694	4590	1782	4851	93,6	518	87	30							
2000	Vestas	1645	Frotorps 2, Vera,Frotorp	E9i	90/105	120608	5000	4479	4490	1681	4733	99,2	496	89	10							
2000	Vestas	1646	Frotorps 3, Ylva,Frotorp	E9i	90/105	120609	5000	4862	4630	1763	4808	97,2	507	90	0							
2000	Enercon	1647	Egby 6,Egby	H5a	82/78	120706	3000	3959	4555	1540	4512	97,9	517	98	0							
2000	Enercon	1648	Egby 7,Egby	H5a	82/78	120718	3000	4337	4592	1617	4611	99,2	502	97	4							
2000	Enercon	1649	Egby 8,Egby	H5a	82/78	120803	3000	4385	4691	1660	4762	99,2	520	97	10							
2000	Enercon	1650	Egby 9,Egby	H5a	82/78	120823	3000	4372	4618	1642	4705	99	516	98	3							
2000	Enercon	1651	Egby 10,Egby	H5a	82/78	120831	3000	4614	5008	1716	5032	99,3	547	98	3							
2000	Enercon	1652	Hästhalla 1,Hästhalla	C8f	82/78	120416	4600	4497	4386													

Ny *	Effekt (kW)		Fabrikat	Nr Anläggning	Placering	D/H I drift	Ber MWh	2013 MWh	2014 MWh	2015 MWh	12mån MWh	12mån %	Månad MWh	Tid %	Hindertid (tim)								
	Hög	Låg													Benämning, Ort	Karta	(m)	AHT	MS	YNS	OVS	PU	OPS
2000			Vestas	1675 Tolvmanstegen 2,Tolvmans	A9i	90/105	111125	5200	6005	6313	2062	6187	97,7	623	96	0							
2000			Vestas	1676 Tolvmanstegen 3,Tolvmans	A9i	90/105	111130	5200	5412	5805	1956	5701	98,3	608	95	0							
2000			Vestas	1677 Tolvmanstegen 4,Tolvmans	A9i	90/105	111208	5200	5291	5401	1936	5327	95,9	596	96	0							
2000			Vestas	1678 Tolvmanstegen 5,Tolvmans	A9i	90/105	111130	5200	5359	5673	1968	5574	97,4	605	95	9							
2000			Vestas	1679 Tolvmanstegen 6,Tolvmans	A9i	90/105	111208	5200	5716	6157	2068	6020	98,1	638	96	1							
2000			Vestas	1680 Tolvmanstegen 7,Tolvmans	A9i	90/105	111208	5200	6066	6429	2106	6282	98,2	661	96	2							
2000			Vestas	1681 Tolvmanstegen 8,Tolvmans	A9i	90/105	111130	5200	5233	5471	1915	5418	98	589	96	0							
2000			Vestas	1682 Tolvmanstegen 9,Tolvmans	A9i	90/105	111125	5200	5488	5677	1962	5629	98	617	94	3							
2000			Vestas	1683 Tolvmanstegen 10,Tolvman	A9i	90/105	111215	5200	5766	6197	2062	6074	97,9	646	95	7							
2000			Vestas	1684 Tolvmanstegen 11,Tolvman	A9i	90/105	111216	5200	5725	6116	1981	5937	96,8	615	92	17							
2000			Vestas	1685 Tolvmanstegen 12,Tolvman	A9i	90/105	120315	5200	5224	5594	1867	5479	97,6	604	96	0							
2000			Vestas	1686 Tolvmanstegen 13,Tolvman	A9i	90/105	120315	5200	5711	5943	1985	5834	95,6	615	94	0							
2000			Vestas	1687 Tolvmanstegen 14,Tolvman	A9i	90/105	120315	5200	5613	5927	2041	5874	96,1	625	94	0							
2000			Vestas	1688 Tolvmanstegen 15,Tolvman	A9i	90/105	120315	5200	5695	5895	2006	5788	94,4	621	96	1							
2000			Vestas	1689 Tolvmanstegen 16,Tolvman	A9i	90/105	120315	5200	5677	6140	2045	6002	97,4	650	96	2							
2000			Vestas	1690 Tolvmanstegen 17,Tolvman	A9i	90/105	120410	5200	5757	6072	2050	5993	97	641	94	2							
2000			Vestas	1691 Tolvmanstegen 19,Tolvman	A9i	90/105	120416	5200	5844	6009	2059	5990	97,4	636	94	1							
2000			Vestas	1692 Tolvmanstegen 21,Tolvman	A9i	90/105	120423	5200	5859	6201	2043	6044	97,1	643	95	1							
2000			Vestas	1693 Tolvmanstegen 22,Tolvman	A9i	90/105	120410	5200	6030	6424	2123	6300	97,1	653	93	2							
2000			Vestas	1694 Tolvmanstegen 23,Tolvman	A9i	90/105	120410	5200	5919	6216	2091	6125	97,5	651	96	1							
2000			Vestas	1695 Tolvmanstegen 24,Tolvman	A9i	90/105	120322	5200	5716	6046	1977	5890	95,2	569	90	30							
2000			Enercon	1696 Lyby 3,Lyby	D2g	82/78	110831	5200	4835	5500	1687	5225	98,4	532	97	2							
2000			Enercon	1700 Hörby Gärd,Mjällby	E3b	82/98	120531	5200	5655	6211	1992	6138	98,7	671	97	12							
2000			Vestas	1701 Härjevad 1,Lidköping	C8f	90/95	110701	5500	5885	6049	2176	6176	98,1	675	92	0							
2000			Vestas	1702 Härjevad 2,Lidköping	C8f	90/95	110701	5500	5920	5883	2168	6085	97,6	670	92	1							
2000			Gamesa	1703 Dal 1, Anna Margareta,Fjär	B6f	90/100	111214	5400	5792	2431		196	100										
2000			Gamesa	1704 Dal 2, Maria,Fjärås	B6f	90/100	111214	5400	5399	2284		184	100										
2000			Gamesa	1705 Dal 3, Adelé,Fjärås	B6f	90/100	111222	5400	5020	2113		182	100										
2000			Gamesa	1706 Dal 4, Estelle,Fjärås	B6f	90/100	111229	5400	5725	2379		185	100										
2000			Gamesa	1707 Fåleberg 1,Fåleberg	D9f	90/100	111201	5200	4138	1506		153	100										
2000			Gamesa	1708 Fåleberg 2,Fåleberg	D9f	90/100	111201	5200	4490	1662		176	100										
2000			Gamesa	1709 Fåleberg 3,Fåleberg	D9f	90/100	111201	5200	4493	1597		175	100										
2000			Vestas	1710 Nyvallsåsen 1,Bergsjö	H16g	90/105	120930	5900	7337	6331	2422	6921	98,5	655	90	0							
2000			Vestas	1711 Nyvallsåsen 2,Bergsjö	H16g	90/105	120929	5900	7072	6011	2344	6683	99,1	621	89	0							
2000			Vestas	1717 Skallmeja-Elvingsgården,Sk	C8f	90/95	121026	5400	5816	5622	1759	5363	97,9	572	90	1							
2000			Vestas	1718 Brännåsen 1, NV,Bergsjö	H16d	90/105	120822	6631	6714	6043	2347	6593	84,9	623	87	8							
2000			Vestas	1719 Brännåsen 2, SV,Bergsjö	H16d	90/105	121010	6554	6593	5923	2270	6426	86,2	605	87	9							
2000			Vestas	1720 Brännåsen 3, NO,Bergsjö	H16d	90/105	121010	6357	6563	5618	2186	6193	81,9	585	87	7							
2000			Vestas	1721 Brännåsen 4, SO,Bergsjö	H16d	90/105	121010	6400	6693	5896	2271	6464	85,8	562	85	29							
2000			Enercon	1722 Tejarp 1,Klägerup	C2f	82/78	120522	5400	4943	5345	1726	5137	99,4	505	95	15							
2000			Enercon	1723 Tejarp 2,Klägerup	C2f	82/78	120524	5400	5224	5751	1796	5500	98,8	539	91	43							
2000			Enercon	1736 Vara Badene 1,Kvånåm	C8c	82/98	121005	5500	5446	5412	1974	5503	97,8	613	97	0							
2000			Enercon	1737 Vara Badene 2,Kvånåm	C8c	82/98	121005	5500	5245	5238	1941	5369	98,1	590	97	0							
2000			Enercon	1738 Vara Badene 3,Kvånåm	C8c	82/98	121005	5500	5027	5187	1831	5164	97,8	564	97	0							
2000			Enercon	1739 Vara Badene 4,Kvånåm	C8c	82/98	121101	5500	5120	5263	1893	5315	98	574	96	4							
2000			Vestas	1740 Bårstads,Borghamn	E8f	90/95	120802	5300	4961	6606	2266	6720	99,5	683	91	0							
2000			Vestas	1741 Klackeborg Vind 1,Skännin	F8d	90/105	101024	5200	5091	5210	1957	5480	99,1	598	92	2							
2000			Vestas	1742 Klackeborg Vind 2,Skännin	F8d	90/105	101024	5200	4867	5206	1839	5505	99,1	598	91	2							
2000			Vestas	1743 Klackeborg Vind 3,Skännin	F8d	90/105	101024	5200	5005	5425	1902	5579	98,7	601	90	9							
2000			Enercon	1761 Rålanda 2, Dan C,Rålanda	B8d	82/108	110404	5200	3215	4713	1552	4666	99,6	505	96	0							
2000			Enercon	1762 Rålanda 3, Dan C,Rålanda	B8d	82/108	110404	5200	3337	4974	1557	4850	99,8	520	97	0							
2000			Enercon	1769 Stentjärnåsen 1,Funäsdale	C17f	82/98	100804	5600	3732	5147	1906	5344	96,6	523	90	0							
2000			Enercon	1770 Stentjärnåsen 2,Funäsdale	C17f	82/98	100804	5600	4427	5778	2072	6002	97	596	91	0							
2000			Enercon	1771 Stentjärnåsen 3,Funäsdale	C17f	82/98	100804	5600	3624	4918	1828	5083	97,2	510	93	0							
2000			Enercon	1772 Stentjärnåsen 4,Funäsdale	C17f	82/98	100804	5600	4064	5395	1986	5600	96,5	580	95	0							
2000			Enercon	1773 Stentjärnåsen 5,Funäsdale	C17f	82/98	100804	5600	3802	4975	1908	5278	96,4	542	94	0							
* 2000			Vestas	1789 Knuts Kulle 1,Gymnås	D6b	90/105	130615	6100	3043	6262	1867	6059	95	615	92	5							
* 2000			Vestas	1790 Knuts Kulle 2,Gymnås	D6b	90/105	130615	6100	3142	6481	1931	6270	94,9	633	92	5							
* 2000			Vestas	1791 Knuts Kulle 3,Gymnås	D6b	90/105	130615	6100	2782	5951	1747	5704	95,6	581	91	4							
2000			Vestas	1792 Öringe 1, ORI 1,Öringe	C4e	90/80	110418	5100	1537	5551	1598	5355	99,3	550	87	0							
2000			Vestas	1793 Öringe 2, ORI 2,Öringe	C4e	90/80	110418	5100	1673	5782	1615	5511	99,3	557	86	0							
2000			Vestas	1794 Öringe 3, ORI 3,Öringe	C4e	90/80	110418	5200	1682	5894	1579	5528	99,1	543	87	0							
2000			Vestas	1808 Örja, OJA A01,Landskrona	C2h	90/80	120901	5900	1409	6983	2077	6783	98,9	651	88	7							
2000			Vestas	1809 Örja, OJA A02,Landskrona	C2h	90/80	120904	5800	1272	6446	1928	6306	97,8	626	87	7							
2000			Vestas	1810 Örja, OJA A03,Landskrona	C2h	90/80	120907	5900	1363	6757	1929	6404	98,3	630	88	7							
2000			Vestas	1811 Vara-Bystorp,Jung	C8f	90/95	130922	5700	2397	5950	2069	5996	94,7	666	91	0							
2000			Vestas	1812 Lyngby 3, NO,Everöd	D2i	90/105	100621	5100	4597	4583	1512	4645	91,9	478	86	26							
2000			Enercon	1818 Köjen 1-Tagelberg 1,Tagelb	C8f	82/108	131001	5400	942	5013	1899	5175	98,1	572</									

Ny *	Effekt (kW)		Fabrikat	Nr Anläggning	Placering	D/H I drift	Ber MWh	2013 MWh	2014 MWh	2015 MWh	12mån MWh	12mån %	Månad MWh	Tid %	Hindertid (tim)						
	Hög	Låg													Benämning, Ort	Karta	(m)	AHT	MS	YNS	OVS
2300	Siemens	896	Lillgrund A-07,Offshore	C2a	92,4/69	071022	6875	6506	8696	2580	8284	98,1	819	0							
2300	Siemens	897	Lillgrund B-01,Offshore	C2a	92,4/69	071104	6875	5449	6272	1992	5864	99,7	613	0							
2300	Siemens	898	Lillgrund B-02,Offshore	C2a	92,4/69	071104	6875	5125	6807	2066	6494	99,3	616	0							
2300	Siemens	899	Lillgrund B-03,Offshore	C2a	92,4/69	071104	6875	5193	6890	2098	6575	99,2	631	0							
2300	Siemens	900	Lillgrund B-04,Offshore	C2a	92,4/69	071104	6875	5279	7094	2151	6774	99,7	633	0							
2300	Siemens	901	Lillgrund B-05,Offshore	C2a	92,4/69	071108	6875	4731	7153	1347	5954	99,3	593	0							
2300	Siemens	902	Lillgrund B-06,Offshore	C2a	92,4/69	071108	6875	5633	6398	2310	7164	89	682	0							
2300	Siemens	903	Lillgrund B-07,Offshore	C2a	92,4/69	071023	6875	5946	7951	2418	7650	98,8	718	0							
2300	Siemens	904	Lillgrund B-08,Offshore	C2a	92,4/69	071020	6875	6605	8832	2700	8441	97,6	843	0							
2300	Siemens	905	Lillgrund C-01,Offshore	C2a	92,4/69	071117	6875	5416	6685	2008	6431	99,1	596	0							
2300	Siemens	906	Lillgrund C-02,Offshore	C2a	92,4/69	071120	6875	5133	6289	1641	5670	99,1	557	0							
2300	Siemens	907	Lillgrund C-03,Offshore	C2a	92,4/69	071120	6875	5090	6417	2075	6198	97,1	587	0							
2300	Siemens	908	Lillgrund C-04,Offshore	C2a	92,4/69	071124	6875	5253	6862	2109	6590	99,6	607	0							
2300	Siemens	909	Lillgrund C-05,Offshore	C2a	92,4/69	071124	6875	5390	6715	2213	6510	97	638	0							
2300	Siemens	910	Lillgrund C-06,Offshore	C2a	92,4/69	071108	6875	5428	7236	2235	6950	98,6	647	0							
2300	Siemens	911	Lillgrund C-07,Offshore	C2a	92,4/69	071108	6875	5695	7627	2287	7194	98,8	690	0							
2300	Siemens	912	Lillgrund C-08,Offshore	C2a	92,4/69	071115	6875	6421	8327	2603	8173	98,1	790	0							
2300	Siemens	913	Lillgrund D-01,Offshore	C2a	92,4/69	071201	6875	5355	6353	2022	6112	96,7	604	0							
2300	Siemens	914	Lillgrund D-02,Offshore	C2a	92,4/69	071201	6875	5063	6383	1846	5996	99,5	574	0							
2300	Siemens	915	Lillgrund D-03,Offshore	C2a	92,4/69	071201	6875	4857	6430	2006	6160	99,7	559	0							
2300	Siemens	916	Lillgrund D-04,Offshore	C2a	92,4/69	071201	6875	5312	6915	2210	6723	99,5	640	0							
2300	Siemens	917	Lillgrund D-06,Offshore	C2a	92,4/69	071120	6875	5499	7233	2256	6937	98,4	667	0							
2300	Siemens	918	Lillgrund D-07,Offshore	C2a	92,4/69	071124	6875	5378	7668	2434	7496	98,5	708	0							
2300	Siemens	919	Lillgrund D-08,Offshore	C2a	92,4/69	071112	6875	6527	8247	2700	8017	97,3	794	0							
2300	Siemens	920	Lillgrund E-01,Offshore	C2a	92,4/69	071004	6875	5576	6908	2125	6791	99,4	643	0							
2300	Siemens	921	Lillgrund E-02,Offshore	C2a	92,4/69	071004	6875	5174	6365	2013	6166	99,1	577	0							
2300	Siemens	922	Lillgrund E-03,Offshore	C2a	92,4/69	071004	6875	4569	6457	2059	6264	99,4	586	0							
2300	Siemens	923	Lillgrund E-04,Offshore	C2a	92,4/69	071201	6875	5416	6936	2254	6785	99,4	656	0							
2300	Siemens	924	Lillgrund E-06,Offshore	C2a	92,4/69	071201	6875	5731	7421	2172	7053	99,7	696	0							
2300	Siemens	925	Lillgrund E-07,Offshore	C2a	92,4/69	071128	6875	6251	8086	2615	7882	99,2	764	0							
2300	Siemens	926	Lillgrund F-02,Offshore	C2a	92,4/69	071004	6875	5480	6650	2061	6455	99,4	617	0							
2300	Siemens	927	Lillgrund F-03,Offshore	C2a	92,4/69	071006	6875	5302	6540	2099	6374	99,6	594	0							
2300	Siemens	928	Lillgrund F-04,Offshore	C2a	92,4/69	071201	6875	5474	6785	2230	6729	98,7	632	0							
2300	Siemens	929	Lillgrund F-05,Offshore	C2a	92,4/69	071201	6875	5769	7471	2179	7030	99,4	699	0							
2300	Siemens	930	Lillgrund F-06,Offshore	C2a	92,4/69	071201	6875	6354	7980	2603	7846	99,4	765	0							
2300	Siemens	931	Lillgrund G-02,Offshore	C2a	92,4/69	071008	6875	5686	6939	2181	6833	99,6	651	0							
2300	Siemens	932	Lillgrund G-03,Offshore	C2a	92,4/69	071007	6875	5722	6783	2222	6677	99,3	644	0							
2300	Siemens	933	Lillgrund G-04,Offshore	C2a	92,4/69	071201	6875	5784	7124	2328	7010	99,8	663	0							
2300	Siemens	934	Lillgrund G-05,Offshore	C2a	92,4/69	071201	6875	6045	7693	2588	7635	99,3	759	0							
2300	Siemens	935	Lillgrund H-02,Offshore	C2a	92,4/69	071005	6875	6356	7568	2418	7595	99,7	740	0							
2300	Siemens	936	Lillgrund H-03,Offshore	C2a	92,4/69	071008	6875	6179	7299	2407	7258	99,4	696	0							
2300	Siemens	937	Lillgrund H-04,Offshore	C2a	92,4/69	071006	6875	6241	7208	2436	7058	98,6	740	0							
2300	Enercon	978	Lövstaviken V1,Falkenberg	B5c	70/70	070115	5600	5347	2743	1295	2153	54,4	508	92	19						
2300	Enercon	979	Lövstaviken V2,Falkenberg	B5c	70/70	070115	5600	4727	5317	1821	5409	97,7	494	94	0						
2300	Enercon	980	Lövstaviken V4,Falkenberg	B5c	70/70	070115	5600	5306	5942	1993	5919	98	548	94	2						
2300	Enercon	981	Lövstaviken V5,Falkenberg	B5c	70/70	070115	5600	5084	5638	1866	5499	97,7	518	94	0						
2300	Enercon	982	Lövstaviken V6,Falkenberg	B5c	70/70	070115	5600	5603	6395	2074	6202	97,7	604	94	0						
2300	Enercon	1017	Näsbyholm 1 Universal Pow	D1g	70/64	081215	5200	4477	5138	1582	4958	99	487	93	26						
2300	Enercon	1018	Näsbyholm 2 Universal Pow	D1g	70/64	081215	5200	4433	5162	1651	5052	99,2	524	96	5						
2300	Enercon	1019	Näsbyholm 3, Näsbyvind I,T	D1g	70/64	081215	5200	4446	5061	1610	4942	99,3	516	95	10						
2300	Enercon	1020	Näsbyholm 4, Näsbyvind II,	D1g	70/64	081215	5200	4377	4951	1605	4859	99,2	513	96	0						
2300	Enercon	1026	Hedeskoga 3,Hedeskoga	D1h	70/65	071031	4728	5035	1694	4958	95,9	520	94	21							
2300	Enercon	1027	Hedeskoga 4,Hedeskoga	D2b	70/65	071031	4586	5230	1698	5156	99	535	97	8							
2300	Enercon	1087	Universal Power Nygårdshu	D2g	70/84	090715	4800	4376	4723	1574	4837	97,3	486	97	1						
2300	Enercon	1189	Annevind 3,Annelöv	C2h	70/65	100301	4000	4005	4561	1034	4081	96,1									
2300	Enercon	1527	Gabrielsberget Syd Vind 1,	J20b	82/108	110416	6000	6059	5088	2215	5935	95,6	593	93	23						
2300	Enercon	1528	Gabrielsberget Syd Vind 2,	J20b	82/108	110416	6000	6072	5573	2200	6298	96,7	594	94	14						
2300	Enercon	1529	Gabrielsberget Syd Vind 3,	J20b	82/108	110416	6000	5615	5216	2125	5898	96,8	579	96	0						
2300	Enercon	1530	Gabrielsberget Syd Vind 4,	J20b	82/108	110416	6000	5590	4938	1993	5674	95,9	533	93	21						
2300	Enercon	1531	Gabrielsberget Syd Vind 5,	J20b	82/108	110416	6000	5665	5311	2170	6054	96,9	607	96	0						
2300	Enercon	1532	Gabrielsberget Syd Vind 6,	J20b	82/108	110416	6000	5891	5416	2223	6205	96,9	619	96	2						
2300	Enercon	1533	Gabrielsberget Syd Vind 7,	J20b	82/108	110416	6000	5888	5238	2133	6004	97	609	96	0						
2300	Enercon	1534	Gabrielsberget Syd Vind 8,	J20b	82/108	110416	6000	5707	5107	2112	5894	95,8	564	96	0						
2300	Enercon	1535	Gabrielsberget Syd Vind 9,	J20b	82/108	110416	6000	5663	5068	2089	5822	97,2	584	96	0						
2300	Enercon	1536	Gabrielsberget Syd Vind 10,	J20b	82/108	110416	6000	5523	4996	2075	5792	97,4	590	96	0						
2300	Enercon	1537	Gabrielsberget Syd Vind 11,	J20b	82/108	110416	6000	5645	5063	2040	5735	97	546	96	0						
2300	Enercon	1538	Gabrielsberget Syd Vind 12,	J20b	82/108	110416	6000	5656	5150	2068	5778	97,2	575	95	2						
2300	Enercon	1539	Gabrielsberget Syd Vind 13,	J20b	82/108	110416	6000	6053	5426	2180	6137	97,4	606	96	0						
2300	Enercon	1540	Gabrielsberget Syd Vind 14,	J20b	82/108	110416	6000	5538	5159	2050	5776	96,2	543	93	21						
2300	Enercon	1541	Gabrielsberget Syd Vind 15,	J20b	82/108	110416	6000	5680	5179	2150	5892	94,3	583	96	0						
2300	Enercon	1542	Gabrielsberget Syd Vind 16,	J20b	82/108	110416	6000	5482	5197	2079	5832	97,3	558	96	1						

Ny *	Effekt (kW)		Fabrikat	Nr Anläggning Benämning, Ort	Placering Karta	D/H (m)	I drift	Ber MWh	2013 MWh	2014 MWh	2015 MWh	12mån MWh	12mån %	Månad MWh	Tid %	Hindertid (tim)						
	Hög	Låg														AHT	MS	YNS	OYS	PU	OPS	TF
3000	Siemens	1866	Mullberget 13,Rätan	E17f113/122	140401	9494		5500	3071	8571	100	971	94	0								
3000	Siemens	1867	Mullberget 14,Rätan	E17f113/122	140401	9494		5379	2941	8320	100	937	94	0								
3000	Siemens	1868	Mullberget 15,Rätan	E17f113/122	140401	9494		4492	2811	7303	97,8	885	95	0								
3000	Siemens	1869	Mullberget 16,Rätan	E17f113/122	140501	9494		4542	2658	7200	99	880	96	0								
3000	Siemens	1870	Mullberget 17,Rätan	E17f113/122	140501	9494		3677	2779	6455	94,2	887	95	0								
3000	Siemens	1871	Mullberget 18,Rätan	E17f113/122	140401	9494		4352	2950	7302	95,4	943	95	0								
3000	Siemens	1872	Mullberget 19,Rätan	E17f113/122	140401	9494		4582	2707	7289	100	901	95	0								
3000	Siemens	1873	Mullberget 20,Rätan	E17f113/122	140401	9494		4597	2769	7366	99,4	892	96	0								
3000	Siemens	1874	Mullberget 21,Rätan	E17f113/122	140401	9494		4901	2713	7614	100	929	94	0								
3000	Siemens	1875	Mullberget 22,Rätan	E17f113/122	140401	9494		5295	2862	8158	100	950	96	0								
3000	Siemens	1876	Mullberget 23,Rätan	E17f113/122	140401	9494		4838	2780	7618	100	906	94	0								
3000	Siemens	1877	Mullberget 24,Rätan	E17f113/122	140501	9494		4399	2941	7340	93,1	975	96	0								
3000	Siemens	1878	Mullberget 25,Rätan	E17f113/122	140501	9494		819	2550	3368	53,5	911	96	0								
3000	Siemens	1879	Mullberget 26,Rätan	E17f113/122	140401	9494		4808	1502	6310	97,9	919	94	0								
3050	Enercon	1779	Middagsberget Verk 1,Skål	E17g 101/99	120922	8300	3009	4954	2703	6474	81,8	872	95	0								
3050	Enercon	1780	Middagsberget Verk 2,Skål	E17g 101/99	120906	8300	3175	6359	2525	7167	97,1	755	95	0								
3050	Enercon	1781	Middagsberget Verk 3,Skål	E17g 101/99	120914	8300	1527	5918	2184	6308	97,2	603	87	0								
3075	Vestas	1795	Villköl VKA A01,Orrefors	F5c 112/119	121108	7970	2061	7571	2700	7975	98,5	897	93	17								
3075	Vestas	1796	Villköl VKA A02,Orrefors	F5c 112/119	121108	7970	2111	7782	2759	8218	99,4	938	94	10								
3075	Vestas	1797	Villköl VKA A03,Orrefors	F5c 112/119	121108	7970	2036	7673	2628	7958	98,7	878	94	14								
3075	Vestas	1798	Villköl VKA A04,Orrefors	F5c 112/119	121108	7970	2048	7507	2712	7956	99,3	909	95	7								
3075	Vestas	1799	Villköl VKA A05,Orrefors	F5c 112/119	121108	7970	2132	7540	2691	7934	97	905	95	1								
3075	Vestas	1800	Villköl VKA A06,Orrefors	F5c 112/119	121108	7970	2222	7938	2850	8463	96,8	963	94	8								
3075	Vestas	1801	Villköl VKA A07,Orrefors	F5c 112/119	121108	7970	2174	7498	2791	8227	95,9	923	92	17								
3075	Vestas	1802	Örken ORA A01,Fröslida	C5c 112/94	121101	7205	1110	8458	2582	7994	94,5	847	96	0								
3075	Vestas	1803	Örken ORA A02,Fröslida	C5c 112/94	121101	7205	983	9541	2823	9176	99,3	936	96	1								
3075	Vestas	1804	Örken ORA A03,Fröslida	C5c 112/94	121114	7205	1167	8484	2430	8015	99,2	835	96	0								
3075	Vestas	1805	Örken ORA B01,Oskarströ	C5c 112/94	121117	7205	1204	8709	2615	8503	97	856	92	32								
3075	Vestas	1806	Örken ORA B02,Oskarströ	C5c 112/94	121129	7205	1153	8573	2544	8224	98,9	847	96	1								
3075	Vestas	1807	Örken ORA B03,Oskarströ	C5c 112/94	121031	7205	860	7416	2254	7209	98,8	758	95	4								
3075	Vestas	1891	Kårehamn 4,Kårehamn	H5e 112/80	130807	11000	4913	12119				8367										
3075	Vestas	1892	Kårehamn 5,Kårehamn	H5e 112/80	130807	11000	4913	12119				8367										
3075	Vestas	1893	Kårehamn 6,Kårehamn	H5e 112/80	130807	11000	4913	12119				8367										
3075	Vestas	1894	Kårehamn 7,Kårehamn	H5e 112/80	130807	11000	4913	12119				8367										
3075	Vestas	1895	Kårehamn 8,Kårehamn	H5e 112/80	130807	11000	4913	12119				8367										
3075	Vestas	1896	Kårehamn 9,Kårehamn	H5e 112/80	130807	11000	4913	12119				8367										
3075	Vestas	1897	Kårehamn 10,Kårehamn	H5e 112/80	130807	11000	4913	12119				8367										
3075	Vestas	1898	Kårehamn 11,Kårehamn	H5e 112/80	130807	11000	4913	12119				8367										
3075	Vestas	1899	Kårehamn 12,Kårehamn	H5e 112/80	130807	11000	4913	12119				8367										
3075	Vestas	1900	Kårehamn 13,Kårehamn	H5e 112/80	130807	11000	4913	12119				8367										
3075	Vestas	1901	Kårehamn 14,Kårehamn	H5e 112/80	130807	11000	4913	12119				8367										
3075	Vestas	1902	Kårehamn 15,Kårehamn	H5b 112/80	130807	11000	4913	12119				8367										
3075	Vestas	1903	Kårehamn 16,Kårehamn	H5b 112/80	130807	11000	4913	12119				8367										

Karta över verkens placering

