Driftuppföljning av

Vindkraftverk

mars 2009

Internetadress: http://www.vindstat.nu

Vindproducerad el

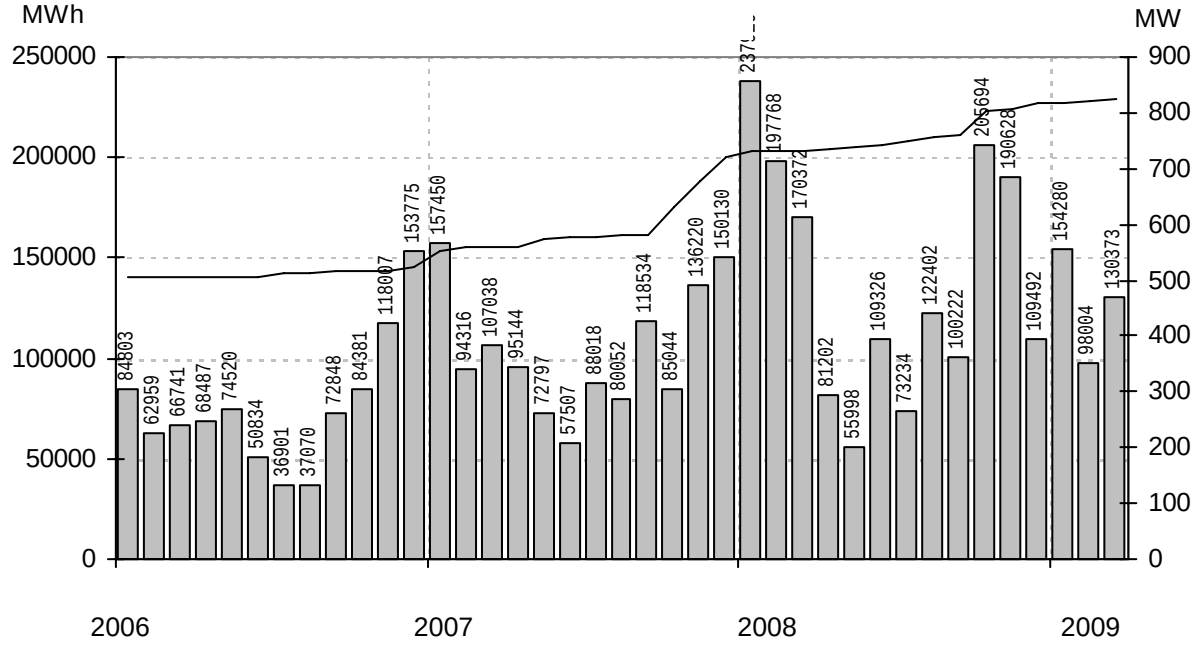

Staplarna visar producerad energi per månad i MWh, linjen visar installerad effekt i MW

Sammanfattning

Installerad effekt	(MW)	823
Antal verk	(st)	938
Rapporterade denna månad	(st)	821
Elproduktion		
2007	(MWh)	242 250
2008	(MWh)	1 654 268
2009	(MWh)	382 657
Rapporterat denna månad	(MWh)	130 373

Vindens energiinnehåll

Månaden jämfört med samma månad tidigare år	101 %
Året hittills jämfört med samma period under tidigare år	84 %
Senaste 12 månaderna jämfört med samma period under tidigare år	93 %

Förklaringar till tabellen på följande sidor

Ber	Av ägaren lämnad uppgift på beräknad elproduktion
Årtal	Sammanlagd elproduktion under respektive år
12mån	Elproduktion och tillgänglighet senaste 12 månaderna
Månad	Elproduktion under månaden
Tid	Andel av månaden som generatorn varit inkopplad på nät
*	Nytt verk

AHT	Avläst hindertid		
MS	Mindre störning	PU	Planerat underhåll
YNS	Yttre nätstörning	ÖPS	Övrigt planerat stopp
ÖYS	Övrig yttre störning	TF	Tekniskt fel

Ett projekt finansierat av Energimyndigheten

Sammanställningen gjord 2009-04-08

Ansvarig:
Nils-Eric Carlstedt, telefon: 08 - 739 54 67
E-post: nilseric.carlstedt@vattenfall.com

Adress: Vattenfall Power Consultant AB, Vindstatistik
Box 527
162 16 Stockholm
Telefon: 08 - 739 60 00 vx Fax: 08 - 739 62 98

Ny *	Effekt (kW) Hög	Effekt (kW) Låg	Fabrikat	Nr	Anläggning Benämning, Ort	Placering Karta	D/H (m)	I drift	Ber MWh	2007 MWh	2008 MWh	2009 MWh	12mån MWh	12mån %	Månad MWh	Tid %	Hindertid (tim) AHT	MS	YNS	ÖYS	PU	ÖPS	TF
	95	20	Tellus	37	Södra Bäckebo,Ålem	G5c	19/41	920225	110	70	71	14	56	99,9	5	59	0						
	99		WindWorld	58	Oaxen,Mörkö	I9g	21/24	901105	150	78	91		58	100									
	100		Vestas	501	Seglaberga I,Laholm	C4e	20/24	880927	205	141	177	31	132	100	10		0						
	150		WindWorld	15	Snaigsto,Näs	I5i	28/31	900202	455	310	354	63	277	100	23	79							
	150		WindWorld	16	Tjautet,Näs	I5i	28/31	900203	455	329	329		245	100									
	150		WindWorld	17	Sladdkvenni,Näs	I5i	28/31	900608	438	371	378	78	304	100	26	80							
	150		WindWorld	20	Elvina,Linköping	F8f	28/30	901013	314	218	233	26	168	100	1	8							
	150		WindWorld	38	Hede Gård,Mellerud	C9a	28/40	911207	385	316	253	0	127	74,7									
	150		WindWorld	55	Stafva,Barlingbo	J6g	27/40	920903	317	279	261	52	191	91,5	18	90	0	140					
	150		WindWorld	60	Linviken,Näs	I5i	27/31	920820	450	408	400		246										
	150		WindWorld	61	Linviken Alma,Näs	I5i	27/31	920826	450	426	419		252										
	150		WindWorld	62	Linviken Eskelund,Näs	I5i	27/31	920826	438	426	395		242										
	150		WindWorld	67	Tägneby,Hästholmen	E8b	27/31	930122	400	345	318		214										
	150		WindWorld	73	Arendala,Lund	C2f	27/40	930522	416	158	419	100	351	100	34	75							
	150		WindWorld	76	Velanda gård,Trollhättan	C8a	27/41	930819	200	100	11		11										
	150		WindWorld	84	Österudd Maria,Näs	I5f	27/31	931110	515	517	524		323										
	150		WindWorld	98	Grålle,Kärragård	C4e	27/41	940126	370		21		21	100									
	150		WindWorld	107	Stureholms gård,Ödåkra	C3d	27/41	940801	380	339	337	81	276	100	28	62							
	150		WindWorld	143	Rödjans Gård,Bolstad	C9a	27/41	950825	260	160	129	38	93	100	15	47							
	150		WindWorld	144	Nygården 4:1,Nygården	-	27/41	950927	260	259	243	48	188	100	17	51							
	150		WindWorld	529	Österudd Gunnel,Näs	I5f	27/31	911108	515	477	604	57	511	100	0	71							
	150		WindWorld	530	Österudd Christin,Näs	I5f	27/31	911108	515	351	531	83	412	100	30	67							
	150		WindWorld	531	Österudd Maja,Näs	I5f	27/31	920125	515	448	505	96	410	100	29	61							
	150		WindWorld	538	Närvind Johan,När	J5h	27/31	921028	438	393	407	60	303	93,1									
	150		WindWorld	539	Närvind Liven,När	J5h	27/31	921028	438	410	424	50	299	94,5									
	150		WindWorld	540	Närvind Långman,När	J5h	27/31	930712	438	377	400	56	302	99,6									
	225	50	Vestas	22	Braheskolan,Visingsö	E7g	27/30	901206	500	393	433	89	341	100	23	58	0						
	225	50	Vestas	24	Ölandstok,Grönhögen	G3i	27/30	910710	580	563	551	126	474	99,8	35	86	6						
	225	50	Vestas	25	Solvändan,Grönhögen	G3i	27/30	910710	580	530	534	125	461	99,9	35	88	4						
	225	50	Vestas	27	Hästholmen 1,Hästholmen	E8b	27/30	910905	440	353	484	98	393	98,3	32	76	0						
	225	50	Vestas	28	Mårten,Grötlingbo	J5g	27/30	911025	466	452	474	103	389	99,7	35	81	19						
	225	50	Vestas	30	Sjöbergs Säteri,Lugnås	D9b	27/30	911111	400	290	258	61	193	98	22	67	0						
	225	50	Vestas	32	Kedumsvik,Lidköping	C8h	27/30	911211	362	271	352		196	95									
	225	50	Vestas	33	Tovsippan,Grönhögen	G3i	27/30	911210	580	428	608	133	519	99,8	39	90	1						
	225	50	Vestas	34	Vitsippan,Grönhögen	G3i	27/30	911210	580	537	580	121	482	99	37	89	1						
	225	50	Vestas	49	Vindella,Landskrona	C2g	27/31	920116	582	402	194		6	100									
	225	50	Vestas	51	Utö,Utö	I9i	27/30	920618	490	408	358	89	299	91	26	76	0						
	225	50	Vestas	54	Elmer I,Mosås	F10a	27/31	920626	280	238	219	40	172	98,9	14	57	1						
	225	50	Vestas	56	Albert,Kistinge	C4e	27/32	920908	493	427	416	64	304	86,8	28	71	6						
	225	50	Vestas	57	Erik,Kistinge	C4e	27/32	920908	493	401	413	77	324	95,9	25	68	1						
	225	50	Vestas	63	Bösarp,Trelleborg	C1i	27/25	921215	472	487	479	112	418	99,9	38	80	0						
	225	50	Vestas	65	August,Visingsö	E7g	27/31	930107	480	422	455	98	362	98,4	30	71	49						
	225	50	Vestas	68	Kristinelund 1,Ventlinge	G3i	27/31	930109	580	618	627	137	536	99,9	42	89	1						
	225	50	Vestas	69	Kristinelund 2,Ventlinge	G3i	27/31	930109	580	609	613	132	522	99,6	40	87	1						
	225	50	Vestas	70	Kristinelund 3,Ventlinge	G3i	27/31	930109	580	609	612	134	521	99,6	41	88	1						
	225	50	Vestas	82	Österlenvind,Simris	E2a	27/32	930923	480	542	493	128	468	98,1	36	80	0	46					1
	225	50	Vestas	83	Berta,Simris	E2a	27/32	930923	480	457	348	45	234	59,5	40	72	0						
	225	50	Vestas	94	Kerstin,Smedjeholm	B5c	27/31	931209	550	571	611	118	508	99,9	39	81	1						
	225	50	Vestas	96	Viktor,Simris	E2a	27/32	940112	480	512	451	124	426	98,9	37	82	0						
	225	50	Vestas	97	Almetorps Säteri,Lavad	C8e	27/32	940202	320	253	251	44	193	98,8	15	62	0						
	225	50	Vestas	100	Gulsippa,Grönhögen	G3i	27/30	940126	580	501	498	119	424	99,9	33	85	5						
	225	50	Vestas	101	Blåsippa,Grönhögen	G3i	27/30	940126	580	553	542	124	466	99,9	36	86	1						
	225	50	Vestas	106	Kristinelund Nord,Ventlinge	G3i	27/31	940718	600	609	563	41	429	99,9	41	88	1						
	225	50	Vestas	109	Lilla ELen,Tvååker	B5e	27/31	940820	460	433	455	82	358	98	28	74	1						
	225	50	Vestas	110	El-Trendo,Tvååker	B5e	27/31	940820	460	454	476	78	365	96,5	28	73	1						
	225	50	Vestas	111	Hällemöllan 1,Rönnäng	A7f	29/32	941021	600	615	643	112	520	99,6	40	75	2						
	225	50	Vestas	112	Rosendal,Rosendal	B5f	27/31	940930	500	472	460	81	360	98,8	30	72	5						
	225	50	Vestas	113	Elvira,Kistinge	C4e	27/31	940623	384	405	422	79	341	99,9	26	69	6						
	225	50	Vestas	116	Sibylla af,Ängholmen	A7f	29/31	941020	570	640	601	110	519	99,6	39	74	23						
	225	50	Vestas	119	Hägvards,Hall	J7e	29/31	941215	410	438	446	104	374	99,4	34	74	2						
	225	50	Vestas	120	Vivi,Visingsö	E7g	29/31	941228	530	167	382	102	380	94,1	22	49	266						
	225	50	Vestas	121	Hornbore,Hamburgsund	A9c	29/31	941216	500	271	348	63	310	96,8	24	67	15						
	225	50	Vestas	134	Öllevind,Öllöv	C4a	27/31	950601	540	573	584	117	469	99,9	41	81	2						
	225	50	Vestas	136	Nuntorpsskolan,Brålanda	B8i	29/31	950824	325	278	245	44	182	98	18	48	5						
	225	50	Vestas	138	Landskronavind,Landskron	C2g	29/31	950815	520	283	195		6	100									
	225	50	Vestas	141	Elmer II,Mosås	-	29/31	950912	320	269	247	43	191	97,4	13	40	102						
	225	50	Vestas	142	Stella af Rönnäng,Rönnäng	A7f	29/31	950918	550	591	597	99	478	99,8	35	74	2						
	225	50	Vestas	148	Önaholms Gård 5,Tveta	C10b	29/34	951108	417	464	473	95	391	99,9	31	64	4						
	225	50	Vestas	178	Zepyrus af Hov,Älmestad	D7d	29/31	960221	332	221	222	44	169	99,9	16	62	1						
	225	50	Vestas	196	Arendals Vind,Arendal	A8e	29/31	960620	415	276	262	56	230	95,8	23	64	0						
	225	50	Vestas	197	Önnevind,Önnestad	D3f	29/31	960511	320	262	242	59	194	98,9	21	52	2						
	225	50	Vestas	200	Lunden,Gärdhem	B8c	29/30	960701	330	247	205	22	139	89,4	17	51	1						
	225	50	Vestas	214	Krågevind,Önnestad	D3f	29/31	960919	320		265	54	233	99,4	21	53	31						
	225	50	Vestas	215	Kälvene,Kälvene	D7h	29/31	960828	330	317	304	68	237	96,9	24	69	5						
	225	50	Vestas	233	Linnea,Grönhögen	G3i	29/32	961108	570	545	527	132	461	98,3	40	83	14						
	225	50	Vestas	234	Gullvivan,Grönhögen	G3i	29/32	961107	570	565	559	118	469	97,2	39	84	2						
	225	50	Vestas	235	Kristinelund 5,Ventlinge	G3i	27/31	961106	600	686	664	146	559	94,2	46	88	9						
	225	50	Vestas	241	Månsunen,Gislöv	E2a	29/32	970217	525	536	563	109	456	96,8	37	77	4						
	225	50	Vestas	250	Ingel 3,Östra Ingelstad	D2c	29/32	971017	460	539	543	82	421	100									
	225	50	Vestas	257	Hällemöllan 2,Rönnäng	-	29/32	971111	600	676	657	54	490	81,8	0	0	744						
	225	50	Vestas	272	Agrivind,Grötlingbo	J5g	29/30	980110	580	485	490	113	415	99,5	38	81	5	3	1				
	225	50	Vestas	368	Ann-EL-i,Hångsdala	D7h	29/30	990104	370	431	414	87	338	99,5	33	74	7						
	225	50	Vestas	375	Gesvinto, Skåls Vindk,Näs	I5f	29/30	990508	620	628	653	132	538	99,3	45	83	0						
	225	50	Vestas	502	Seglaberga II,Laholm	C4e	27/30	910118		386	402	82	307	100	26		0						
	225	50	Vestas	503	Seglaberga III,Laholm	C4e	27/30	920309		342	274	84	292	100	31		0						
	225	50	Vestas	517	Värpinge Anna,Lund	C2e	27/30	900201	500	421	414	83	328	99,8	30	77	1						
	225	50	Vestas	518	Värpinge Bella,Lund	C2e	27/30	900201	500	386	391	67	298	95,4	16	38	334						
	225	50	Vestas	522	Bäckagård I,Tvååker	B5f	27/30	911016	500	464	474	86	367	97,9	30	79	3						
	225	50	Vestas	523	Bäckagård II,Tvååker	B5f	27/30	911016	500	455	490	84	384	99,9	29	78	3						
	225	50	Vestas	524	Bäckagård III,Tvååker	B5f	27/30	911016	500	463	495	85	389	99,8	30	79	5						
	225	50	Vestas	525	Bäckagård IV,Tvååker	B5f	27/30	911016	500	456	426	84	320	86,7	29	79	0						
	225	50	Vestas	526	Bäckagård V,Tvååker	B5f	27/30	911016	500	447	476	82	373	99,9	29	77	2						

Ny *	Effekt (kW) Hög	Effekt (kW) Låg	Fabrikat	Nr	Anläggning Benämning, Ort	Placering Karta	D/H (m)	I drift	Ber MWh	2007 MWh	2008 MWh	2009 MWh	12mån MWh	12mån %	Månad MWh	Tid %	Hindertid (tim) AHT	MS	YNS	ÖYS	PU	ÖPS	TF
	225	50	Vestas	527	Bäckagård VI,Tvååker	B5f	27/30	911016	500	449	477	82	374	99,8	29	78	4						
	225	50	Vestas	528	Bäckagård VII,Tvååker	B5f	27/30	911016	500	435	466	80	363	99,8	28	76	5						
	225	50	Vestas	534	Timars Kikki,Smedjeholm	B5c	27/30	920618	550	581	599	110	468	99,9	36	78	0						
	225	50	Vestas	535	Timars Karin,Smedjeholm	B5c	27/30	920618	550	582	617	109	484	99,9	36	80	1						
	225	50	Vestas	541	Slitevind I,Näs	I5f	27/30	930120	600	579	600	121	486	99,1	40	84	0						
	225	50	Vestas	544	Hjärtholmen Set,Göteborg	B7a	27/31	930105	550	567	576	98	455	99,6	35	78	1						
	225	50	Vestas	545	Hjärtholmen Abel,Göteborg	B7a	27/31	930105	550	578	595	97	470	99,6	34	79	1						
	225	50	Vestas	546	Hjärtholmen Axel,Göteborg	B7a	27/31	930616	550	533	585	98	466	99,9	35	78	1						
	225	50	Vestas	569	Ingel 1,Östra Ingelstad	D2c	29/31	960320	460	529	467	77	405	98,1									
	225	50	Vestas	570	Ingel 2,Östra Ingelstad	D2c	29/31	960320	460	514	507	75	386	99,8									
	225	50	Vestas	573	Stora Bjärs 1,Stenkyrka	J7a	29/30	960705	450	392	410	88	333	99,8	29	69	2						
	225	50	Vestas	575	Hovby 1,Hovby	D3c	29/31	960903	400	344	269	73	188	79,3	30	66	4						
	225	50	Vestas	576	Hovby 2,Hovby	D3c	29/31	960903	400	334	309	87	247	99,5	30	66	5						
	225	50	Vestas	761	Lunden 2,Gärdhems-Lunde	B8c	29/32	040426	310	291	298	51	226	98,7	19	57	1						
	225	50	Vestas	885	Bränneriet,Vänersnäs	C8g	29/31	060201	250	20	267	42	195	92,6	17	57	2						
	225	50	Vestas	983	Avfallsverk V6,Falkenberg	B5c	27/30	080501	550		281	100	381	99,8	33	78	3						
	225	50	Vestas	984	Avfallsverk V7,Falkenberg	B5c	27/30	080501	550		321	107	427	99,8	35	79	3						
	230		Enercon	308	Strömmaskolan,Sätila	B6i	30/52	980509	400	165	186	36	145	99,8	15	76	1						
	250		WindWorld	156	Äng-EL,Veinge	C4e	29/41	951123	365	363	370	83	300	99,9	30	68	2						
	250		WindWorld	185	Orr-El,Orreberg	C4e	29/40	960515	390	422	419	93	341	99,9	35	68	2						
	250		WindWorld	187	Värestorps Vind,Värestorp	C4b	29/41	960529	325	370	364	80	283	99,9	30	65	2						
	250		WindWorld	198	Åkersdal,Glimminge	C3g	29/40	960606		524	89	115	205	99,9	41	81	2						
	250		WindWorld	205	Agro 1,Lummelunda	J7a	29/42	960718	483	430	417	72	348	98,7	38	76	12						
	250		WindWorld	206	Agro 2,Lummelunda	J7a	29/42	960719	483	272	196	16	172	100									
	250		WindWorld	589	Kalmar Energi, Degerhamn,	-	29/30	961025	563	374	307	84	292	98,5	29	85	1						
	250		WindWorld	590	Kalmar Energi, Degerhamn,	-	29/30	961025	563	62	298	66	300	99,9	13	43	1						
	250		WindWorld	591	Kalmar Energi, Degerhamn,	-	29/30	961025	563	440	456	76	368	99,9	33	79	2						
	450		Bonus	50	Lyse Bonus,Lyse	A8f	35/35	920617	1000	1121	1061	166	834	95,5	60	59	84						
	450		Bonus	77	Risholmen Marta,Göteborg	B7a	37/37	930727	1100	970	559	173	305	100	63	64							
	490		WindWorld	71	Holmbod Holmina,Näs	I5f	37/41	930320	1185	1176	1243	184	927	98,8	83	76	5						
	490		WindWorld	72	Holmbod Inga,Näs	I5f	37/41	930320	1185	1056	784	215	903	96,7	67	63	96						
	490		WindWorld	102	ID340,Näs	I5f	37/41	940406	1185		745	134	879	87,9	1	0	734						
	490		WindWorld	104	Annex 1,Näs	I5f	37/41	940616	1185	1015	497		331										
	490		WindWorld	105	Annex 2,Näs	I5f	37/41	940621	1185	977	876	210	762	98,2	66	77	28						
	490		WindWorld	117	AEOLUS,Hviderup	C2i	37/41	941012	850	827	810	179	650	99,8	69	76	4						
	490		WindWorld	118	Lantmännen,Klintehamn	I6c	37/41	941129	1000	979	772	202	629	99,9	68	78	0						
	490		WindWorld	122	BEA9,Näs	I5f	37/41	950111	1200	1162	1219	163	913	100									
	490		WindWorld	123	Klasården, Görel,Näs	I5f	37/41	950130	1240	939	1214	206	978	96,3	78	78	0						
	490		WindWorld	126	Glimminge Vind,Glimminge	C3g	37/41	950226	950	824	684	230	811	99,8	80	78	4						
	490		WindWorld	129	Håbo Vind 2,Näs	I5f	37/41	950210	1380	1276	1332	277	1070	99,8	97	82	6						
	490		WindWorld	133	Lys-Vind,Lysekil	A8f	37/40	950405	950	1060	864	138	617	99,8	54	65	4						
	490		WindWorld	135	Kastlösavind,Kastlösa	G4c	37/42	950711	1100	1086	1128	215	911	99,8	64	78	3						
	490		WindWorld	139	Hablingbovind 1,Hablingbo	I5i	37/41	950801	1225	1127	1076	212	940	99,7	84	80	3						
	490		WindWorld	140	Hablingbovind 2,Hablingbo	I5i	37/41	950801	1225	1195	1237		751	99,9									
	500		Vestas	80	Molly Tången,Orust	A7i	39/41	930923	1350	1314	1233	139	911	85,3	0		744						
	500		Vestas	90	Elektro Glitne,Näs	I5f	39/41	931220	1200	1305	1368	277	1108	99,7	95	78	2						
	500		Vestas	91	Rehn Kraft I,Näs	I5f	39/41	931221	1200	1196	1272	255	1021	99,4	86	77	0						
	500		Vestas	103	Storegården,Ås	C8d	39/41	940428		690	712	131	551	98,9	48	60	0						
	500		Vestas	108	Stavar Bursvind,Näs	I5f	39/41	940826	1200	1404	1501	289	1218	99	92	76	35						
	500		Vestas	114	Barsebäck III,Barsebäck	C2h	39/40	941017	1150	1138	1228	203	937	93,6	86	71	8						
	500		Vestas	124	Sophie Hogenäset,Sotenäs	A8f	39/41	950131	1100	1133	1149	208	923	98,8	70	55	89						
	500		Vestas	125	Häckenäs Betty,Vadstena	E8f	39/41	950209	1120	1030	1016	206	821	99,6	61	59	27						
	500		Vestas	127	Hovenäset, Ingeborg,Hogen	A8f	39/39	950125	1100	1146	1111	203	902	98,5	77	67	8						
	500		Vestas	128	Sönnertorp I,Sönnertorp	C4a	39/41	950213	890	999	1006	224	792	98	73	68	73						
	500		Vestas	131	Sönnertorp II,V:a Karup	C4a	39/40	950331	890	1044	949	218	701	95,8	74	69	62						
	500		Enercon	147	Ruuthsbo I,Ruuthsbo	D1h	40/42	951020	1500	1378	1431	315	1238	98,8	99	89	0						
	500		WindWorld	150	ID480,Näs	I5f	37/41	950927	1200	487	1190	151	881	91,4	73	75	51						
	500		WindWorld	151	ID481,Näs	I5f	37/41	950927	1250		738	232	971	91,4	80	71	466						
	500		WindWorld	152	Ahlsten Energi AB,Näs	I5f	37/41	951002	1250	1115	1318	239	1066	99	86	77	0						
	500		WindWorld	153	LSG (fd Vindkomp. 1),Näs	I5f	37/41	951101	1150	1049	1064	207	861	98,6	69	74	22						
	500		WindWorld	155	ID485,Näs	I5f	37/41	951120	1200	1118	1163	226	940	99,6	75	77	0						
	500		WindWorld	158	Linds,Näs	I5f	37/41	951001	1200	1278	1348	247	1065	99,4	87	80	2						
	500		WindWorld	162	Lucia af Boholmen,Hammar	D10d	37/41	951219	800	700	736	119	574	99,8	39	69	3						
	500		WindWorld	167	ID 491,Näs	I5f	37/41	951214	1200	1074	1207	153	883	100									
	500		WindWorld	168	Burgstein Wind,Näs	I5f	37/41	951214	1150	1053	1041	210	859	98,1	75	73	2						
	500		WindWorld	171	Grupp 8,Näs	I5f	37/41	951220	1200	756	1003	114	684	80	59	67	66						
	500		WindWorld	172	Si-Vind,Lysekil	A8f	37/40	951221	950	848	646	112	435	99,8	41	52	2						
	500		Enercon	181	Slitevind XIII,Larsbo Glemm	D1i	40/50	960513	1300	1429	1458	305	1233	98,3	99	90	8						
	500		Enercon	182	Slitevind XIV,Larsbo Glem	D1i	40/50	960513	1300	1388	1465	310	1250	99,7	95	88	19						
	500		Enercon	183	Slitevind XVI,Rynge N	D2a	40/50	960515	1300	1337	1345	294	1155	99,8	93	89	13						
	500		Enercon	184	Slitevind XV,Rynge S	D2a	40/50	960515	1300	1277	900		488	100									
	500		Vestas	186	Åstorp 1,Åstorp	C3e	39/40	960216	860	822	765	190	569	83,9	70	68	4						
	500		WindWorld	216	Legevind,Legeved	E3a	37/41	960904	600	658	672	146	515	99,8	55	67	4						
	500		WindWorld	218	Trollenäs,Trollenäs	C2i	37/41	960829		818	857	175	669	99,8	64	72	5						
	500		WindWorld	219	Billinge Energi,Näs	I5f	37/41	961004	1400	1065	999	193	859	99	58	66	42						
	500		Enercon	229	Hog 1,Stenungsund	B7g	40/42	961003	1050	897	991	168	780	97,9	62	85	0						
	500		Enercon	230	Hog 2,Stenungsund	B7g	40/42	961003	1050	1034	617	202	440	69,1	75	88	0						
	500		Enercon	236	Slitevind XVII,Eriksfält N Ör	D1i	40/50	961211	1300	1595	1623	354	1413	99,8	112	93	0						
	500		Enercon	237	Slitevind XVIII,Eriksfält S Ör	D1i	40/50	961211	1300	1555	1577	343	1379	99,7	110	91	2						
	500		Vestas	239	Åstorp 2,Åstorp	C3e	39/40	970204	950	916	774	181	583	99,7	70	61	15						
	500		Vestas	247	Lovisa,Örby	C3a	39/40	970825	950	884	932	194	720	96,6	59	53	151						
	500		Enercon	263	Windbyggarna 1,Lärbro	J7b	40/65	971220	1100	832	991	213	806	99,6	76	89	0						
	500		Enercon	264	Isak,Klintehamn	-	40/50	971219	1300	843	1246	166	962	94,7	66	78	96						
	500		Enercon	267	Ryftes Kristina,Fole	J6g	40/65	971218	1200	982	887	91	583	71,6	73	90	4						
	500		Enercon	269	Kyrkebys 1,Hangvar	J7b	40/65	971220	1200	717	598	217	815	99,7	75	89	3						
	500		Enercon	270	Kyrkebys 2,Hangvar	J7b	40/65	971220	1200	998	992	201	845	97,9	75	89	0						
	500		Vestas	291	Täppeshusen 1,Höganäs	C3d	39/40	980402	1050	844	521	203	549	85,1	76	72	11						
	500		Vestas	292	Täppeshusen 2,Höganäs	C3d	39/40	980402	1050	989	430	126	305	90,5	73	68	34						
	500		Enercon	314	St. Herrestad I,St. Herresta	D2b	40/65	980712	1420	1608	1649	327	1394	97,7	112	92	62						
	500		Enercon	317	St. Herrestad II,St. Herresta	D2b	40/65	980712	1420	1480	1547	230	1228	99,6									
	500		Enercon	354	Kadesjö I,Trunnerup 9:4	D2a	40/65	981119	1400	1437	1175	279	1066	99,1	88	92	0						
	500		Enercon	355	Kadesjö II,Trunnerup 9:4	D2a	40/65	981119	1400	1376	1458	313	1250	99,8	98	92	0						

Ny *	Effekt (kW) Hög	Effekt (kW) Låg	Fabrikat	Nr	Anläggning Benämning, Ort	Placering Karta	D/H (m)	I drift	Ber MWh	2007 MWh	2008 MWh	2009 MWh	12mån MWh	12mån %	Månad MWh	Tid %	Hindertid (tim) AHT	MS	YNS	ÖYS	PU	ÖPS	TF
	500		Enercon	356	Marieholm I,Reslöv 11:3	C2i	40/65	981201	1300	1290	1317	290	1100	100	100	89	0						
	500		Enercon	357	Månslunda I,Månslunda	D2f	40/65	981127	1350	1264	1278	271	1080	99,5	89	90	4						
	500		Enercon	358	Rydsgård I,Ville 61:8	D2a	40/65	981118	1400	1374	1407	317	1228	99,6	101	89	0						
	500		Enercon	359	Rydsgård II,Ville 61:8	D2a	40/65	981120	1400	1330	1380	306	1197	99,6	97	89	0						
	500		Enercon	362	Marieholm II,Reslöv 11:3	C2i	40/65	981202	1300	1306	1291	285	1073	100	97	88	0						
	500		Enercon	380	Gunn-El,Köpinge Gård	C4e	40/65	990115	1200	1315	1287	283	1048	99,9	101	89	4						
	500		Vestas	504	Seglaberga IV,L.Tjärby	C4e	39/40	930701	1000	782	793	147	605	100	64		0						
	500		Vestas	519	Värpinge Clara,Lund	C2e	39/40	960711	1050	945	913	192	747	99,9	69	68	1						
	500		Vestas	543	Slitevind III,Näs	I5f	39/41	930209	1350	1288	1359	274	1095	98,9	94	80	1			1			
	500		Vestas	550	Vindudd IV,Grötlingbo	J5g	39/41	941115	1050	1114	1166	247	955	98,5	85	78	19		17				
	500		Vestas	551	Vindudd V,Grötlingbo	J5g	39/41	941115	1050	1090	1113	248	911	97,7	85	71	19		17				
	500		Vestas	552	Slitevind VII,Näs	I5f	39/41	950316	1200	1199	1246	239	990	98,7	79	73	6	4	10				
	500		Vestas	553	Ryftes Maria,Näs	I5f	39/41	950316	1200	1177	1244	240	995	99,3	79	76	6	3	10				
	500		WindWorld	554	Greifenstein Wind AB 1,Nä	I5f	37/41	951116	1150	925	945	174	713	95,7	65	77	10						
	500		WindWorld	555	Greifenstein Wind AB 2,Nä	I5f	37/41	951120	1150	908	1041	200	843	94,3	60	54	233						
	500		WindWorld	559	Annelöv I,Landskrona	C2h	37/41	951220		732	1001	209	796	99,8	78	74	3						
	500		WindWorld	560	Annelöv II,Landskrona	C2h	37/41	960307		959	930	197	756	99,8	67	76	3						
	500		WindWorld	561	BEA 1,Näs	I5f	37/41	951001	1200	1041	1128	201	856	99,1	69	77	0						
	500		WindWorld	562	BEA 2a,Näs	I5f	37/41	951210	1217	1194	1301	251	1069	97,8	87	79	6						
	500		WindWorld	563	BEA 2b,Näs	I5f	37/41	951210	1217	1092	1100	218	901	97,5	77	78	1						
	500		WindWorld	564	BEA 2c,Näs	I5f	37/41	951210	1217	1201	926	236	682	84,8	78	74	1						
	500		Enercon	565	Slitevind IX,Smöjen	J7c	40/50	951222	1300	1072	1143	264	958	99	81	87	29						
	500		Enercon	566	Slitevind X,Smöjen	J7c	40/50	951215	1300	1104	1277	305	1094	99	101	87	37						
	500		Enercon	567	Slitevind XI,Furillen	J7c	40/50	951219	1400	1361	1405	244	1120	95,6	85	85	41						
	500		Enercon	568	Slitevind XII,Furillen	J7c	40/50	951220	1400	1371	1357	244	1033	96	84	80	74						
	500		WindWorld	571	Kullamöllan,Nyhamnsläge	B3i	37/41	960620		1096	722	246	877	99,8	83	79	2						
	500		WindWorld	572	Kullavind,Nyhamnsläge	B3i	37/41	960620		1121	903	236	705	99,8	80	77	3						
	500		Enercon	592	Humlekärr 1,Humlekärr	A8f	40/42	961024	1300	1469	865	228	612	63,6	88	90	0						
	500		Enercon	593	Humlekärr 2,Humlekärr	A8f	40/42	961024	1300	1428	1361	256	1165	98,6	90	89	3						
	500		WindWorld	698	Blyger II,Jämjö	H4g	37/42	021213	550	702	695	166	569	99,8	51	72	3						
	550		WindWorld	661	Bockstigen 1,Offshore	-	37/40	980301	1575	1025	921	359	1133	95	120	90	34						
	550		WindWorld	662	Bockstigen 2,Offshore	-	37/40	980301	1575	1123	1113	19	869	74,1	0	0	744						
	550		WindWorld	663	Bockstigen 3,Offshore	-	37/40	980301	1575	1601	1510	78	975	72,7	78	43	387						
	550		WindWorld	664	Bockstigen 4,Offshore	-	37/40	980301	1575	1422	1519	296	1222	92,1	101	72	159						
	550		WindWorld	665	Bockstigen 5,Offshore	-	37/40	980301	1575	1509	1511	327	1231	91,8	110	79	101						
	600		Vestas	146	Bromöllan 1,Brommö	D9e	42/40	951019	1100	988	860	164	637	92,1	49	48	62						
	600		Vestas	159	Hansaöllan,Värpinge	C2e	42/41	951205	1150	1126	1103	244	914	93,2	86	66	3						
	600		Vestas	160	Ryftes Karolina,Näs	I5f	42/41	951215	1400	1284	1319	252	1043	98,3	83	63	3		10				
	600		Vestas	161	Forsa Vind, Elvira,Näs	I5f	42/41	951215	1400	1152	1319	258	1047	98,3	83	65	2		10				
	600		Vestas	164	BEA 5,Näs	I5f	42/41	951220	1400	1305	1392	266	1117	97,4	86	64	2		10				
	600		Vestas	165	Tornfalken, Näs,Näs	I5f	42/41	951221	1400	1307	1341	246	1061	99	80	64	23		31				
	600		Vestas	166	Siral,Näs	I5f	42/41	951221	1700	1706	1783	352	1444	99,6	120	76	1						
	600		Vestas	175	Älvi,Näs	I5f	42/41	960105	1400	1127	1201	241	955	96,1	78	57	2		10				
	600		Vestas	180	Vårdkasberget,Härnösand	I17g	44/40	960501	1100	1086	1185	280	1122	94,3	84	53	167						
	600		Vestas	188	Hjärtholmen Görel,Götebor	B7a	44/40	960502	1450	1645	1681	270	1311	97,6	88	58	133						
	600		Vestas	189	Hjärtholmen Boel,Göteborg	B7a	44/40	960502	1450	1457	1609	280	1274	99,7	100	68	6						
	600		Vestas	190	Risholmen Elvira,Göteborg	B7a	44/40	960503	1450	1142	1648	297	1333	99,8	108	71	2						
	600		Vestas	191	Risholmen Elin,Göteborg	B7a	44/40	960506	1450	1343	1358	272	1230	99	98	67	7						
	600		Vestas	192	Risholmen Elida,Göteborg	B7a	44/40	960506	1450	1495	1496	252	1186	96,5	92	65	2						
	600		Vestas	193	Risholmen Eivind,Göteborg	B7a	44/40	960503	1450	1502	1460	243	1114	96,2	86	65	1						
	600		Vestas	194	Lövstaviken 8,Falkenberg	B5c	42/40	960601	1500	1294	1274	249	1020	98,9	82	58	11						
	600		Vestas	204	Håberg 1,Flo	C8d	44/50	960726	938	940	930	178	725	98,4	61	56	2						
	600		Vestas	210	BEA 8,När	J5h	44/50	960917	1300	1200	1200	258	954	92,3	85	72	22		20		6		
	600		Vestas	211	Burgvind, Rigges1,När	J5h	44/50	960920	1300	1161	1244	262	1003	99,3	86	71	8				6		
	600		Vestas	222	Ryftes Hulda,Havdhem	I5i	44/50	961119	1300	1272	1214	271	1094	99,3	93	75	0						
	600		Vestas	223	Eksebo Kraft, Gustav,Havd	I5i	44/50	961120	1300	1121	1224	261	1006	99,7	88	70	0						
	600		Vestas	224	Kulle 14,Näs	I5i	44/50	961119	1300	1264	1350	258	1099	99,6	88	71	0						
	600		Vestas	225	Kulle 16,Näs	I5i	44/50	961119	1300	1268	1354	261	1086	99,5	90	70	0						
	600		NEG Micon	227	Tannam,Tanumshede	A9f	43/46	961015	1130	844	806	192	769	98,1	68	77	18						
	600		NEG Micon	228	Duesgård,Tanumshede	A9c	43/46	961015	1160	1004	922	204	804	89,5	75	83	0						
	600		Vestas	231	Dalom,Hemsö	I18a	44/40	961027	1165	715	873	114	773	87,3	1	2	686						
	600		Vestas	232	Lin Vind,Ledberg	F8e	44/41	961203	875	771	762	142	596	98,9	54	53	23						
	600		WindWorld	242	Stjernarps gods,Eldsberga	-	42/42	970301	950	765	939	169	707	99,8	58	61	3						
	600		Vestas	248	Slättäng 1,Slättäng	C2i	44/50	970929	1100	1047	1257	266	1006	97,8	85	58	181						
	600		Vestas	249	Backmöllan,Väggarp	C2i	44/50	970924	1150	1234	1179	261	936	99,1	91	65	11						
	600		WindWorld	260	Nya Skottorp 2,Skottorp	-	42/50	971120	1000	1071	1073	237	877	99,8	83	59	8						
	600		Vestas	261	Victoria,Hogenäset	-	44/45	971110	1300	1395	1138	117	759	77,8	96	63	1						
	600		Vestas	265	Rehn Kraft II, Näs,Näs	I5f	44/40	971221	1620	1656	1770	351	1432	98	117	73	24		24				
	600		Vestas	266	Tornsvalan,Slite	J7b	44/55	971229	1220	919	969	205	771	99,1	68	58	55		54				
	600		Vestas	280	Trärike, Helga,Björkön	H17c	44/55	971121	1190	1065	913		558	98,9									
	600		WindWorld	282	Lilla Tjärby Gård,Lilla Tjärby	C4e	42/50	980301	1000	1175	1153	234	894	99,8	85	65	3						
	600		WindWorld	283	Dömestorp 1,Hasslöv	C4b	42/50	980401	930	1064	848	260	851	99,8	94	59	4						
	600		WindWorld	284	Ågård,Genevad	C4e	42/50	980403	900	1167	1160	233	892	99,8	87	65	3						
	600		WindWorld	285	Ängsholm,Genevad	C4e	42/50	980401	950	1125	1194	157	834	99,8	56	41	3						
	600		WindWorld	286	Västan Vind,Mellby	C4b	42/50	980301		1129	1104	239	858	99,8	88	65	4						
	600		WindWorld	287	Mellby Östanvind,Mellby	C4b	42/50	980301	1000	1153	1094	177	780	99,6	90	66	7						
	600		WindWorld	288	Davids Mölla,Glänninge	C4b	42/50	980422	990	1103	1080	222	818	99,8	80	66	3						
	600		Vestas	289	Lagmansberga,Skänninge	-	44/55	971118	1023	1215	1177	235	951	99,8	81	65	1						
	600		Vestas	290	Vivian,Visingsö	-	44/40	971025	1300	1186	1216	269	974	97,5	82	65	7						
	600		WindWorld	293	Björnsgård,Laholm	C4b	42/50	980312	1000	857	1018	226	799	99,8	82	61	3						
	600		WindWorld	294	Kastlösa Väst V2,Kastlösa	G4c	42/40	980201	1280	1221	1073	234	794	99,6	65	69	9						
	600		WindWorld	295	Kastlösa Väst V3,Kastlösa	G4c	42/40	980201	1280	1256	1089	235	788	98,4	63	62	14						
	600		WindWorld	296	Fårvind,Kastlösa	G4c	42/40	980201	1280	1233	1376		830										
	600		WindWorld	297	Kastlösa Väst V5,Kastlösa	G4c	42/40	980201	1300	1079	1539	278	1211	99,9	83	69	6						
	600		WindWorld	298	Kastlösa Väst V7,Kastlösa	G4c	42/40	980201	1250	895	1194	185	980	93,9	63	64	33						
	600		WindWorld	300	Kastlösa Väst V8,Kastlösa	G4c	42/40	980201	1210	1125	1034	108	691	86,7	47	56	10						
	600		WindWorld	301	Kastlösa Väst V9,Kastlösa	G4c	42/40	980201	1220	1038	846	124	538	95,2									
	600		WindWorld	302	Kastlösa Väst V10,Kastlösa	G4c	42/40	980201	1230	1001	1054	53	610	100									
	600		WindWorld	303	Kastlösa Väst V13,Kastlösa	G4c	42/40	980201	1210	1034	1075	197	837	99,9	52	61	7						
	600		WindWorld	304	Kastlösa Väst V14,Kastlösa	G4c	42/40	980201	1200	1048	1057	176	849	98,8	54	63	6						
	600		WindWorld	305	Kastlösa Väst V15,Kastlösa	G4c	42/40	980201	1220	712	433	21	48	8	21	18	548						
	600		WindWorld	306	Kastlösa Väst V16,Kastlösa	G4c	42/40	980201	1250	682	1071	152	900	97,9									

Ny *	Effekt (kW) Hög	Effekt (kW) Låg	Fabrikat	Nr	Anläggning Benämning, Ort	Placering Karta	D/H (m)	I drift	Ber MWh	2007 MWh	2008 MWh	2009 MWh	12mån MWh	12mån %	Månad MWh	Tid %	Hindertid (tim) AHT	MS	YNS	ÖYS	PU	ÖPS	TF
	600		WindWorld	307	LT Klägstorp,Klägstorp	C4b	42/50	980421	990	1013	1015	230	824	98,9	83	60	4						
	600		WindWorld	309	Björkliden,St. Isie	C1i	42/45	971125	1490	1578	1515	371	1369	99,7	123	76	0						
	600		WindWorld	311	Lilla Isie,Lilla Isie	C1i	42/45	971212	1500	1676	1721	393	1476	99,8	129	76	2						
	600		WindWorld	312	Hofby Vind, Ysby,Kövlinge	C4b	42/49	971108	930	1105	936	199	718	99,8	72	66	4						
	600		Vestas	315	Grebban 1,Tanumshede	A9f	44/45	980610	1100	1035	783	91	476	68,8	72	59	2						
	600		Vestas	316	Grebban 2,Tanumshede	A9f	44/45	980611	1100	1038	924	28	636	76,7	2	2	729						
	600		WindWorld	318	Bengtssons Vindmölla,Mell	-	42/50	980921	1000	1163	1059	251	833	99,8	92	67	4						
	600		WindWorld	321	Triton Energi,Kövlinge	C4b	42/50	980921	1000	1023	922	223	740	99,8	81	64	4						
	600		WindWorld	322	Östergård,Vrångarp	-	42/50	980930	1000	1066	912	227	722	99,8	86	59	4						
	600		Vestas	342	Tegneby,Hästholmen	-	44/45	980421	1250	1355	1301	272	1088	99,5	87	65	3						
	600		WindWorld	343	Kastlösa Väst V1,Kastlösa	G4c	42/40	981001	1210	1212	957	148	777	84,9	47	46	230						
	600		WindWorld	344	Kastlösa Väst V6,Kastlösa	G4c	42/40	981001		1299	1415	256	1127	99	70	66	33						
	600		WindWorld	345	Kastlösa Väst V12,Kastlösa	G4c	42/40	981001	1210	809	0	66	66	11,2	50	53	139						
	600		WindWorld	349	Kövlinge Vind,Kövlinge	-	42/50	981101	1000	1111	951	228	690	99,6	84	66	5						
	600		WindWorld	350	Mammarps Vind,Mammarp	-	42/50	981101	1000	1118	1088	256	901	99,8	92	71	4						
	600		WindWorld	361	Sydvind,Menlösa Gård	-	42/50	981101	930	1031	995	208	753	99,6	80	62	4						
	600		Vestas	367	Häckenäs II,Häckenäs	E8f	44/40	980724	1200	1337	1325	287	1094	99,7	92	63	15						
	600		Vestas	369	Elise Ruuthsbo,Bjäresjö	D2b	44/45	990120	1325	693	825	267	1092	91,2	90	66	65						
	600		Vestas	370	Elinor Ruuthsbo,Bjäresjö	D2b	44/45	990120	1325	813	880	300	1181	98,3	100	72	8						
	600		Enercon	397	Bjälbo, Lennart,Skänninge	F8d	44/65	991001	1300	1450	1152		631	100									
	600		Enercon	402	Kyrkebys 3,Hangvar	J7b	44/65	991130	1400	1083	1226	241	991	99,6	83	88	4						
	600		Enercon	403	Kyrkebys 4,Hangvar	J7b	44/65	991130	1400	1127	1210	243	983	99,6	88	88	0						
	600		Enercon	414	Virke 1,Kävlinge	C2i	44/65	991028	1350	1524	1526	345	1289	99,7	121	87	2						
	600		Enercon	415	Virke 2,Kävlinge	C2i	44/65	991028	1350	1481	1549	344	1289	99,9	118	86	1						
	600		Enercon	416	Skarhult 1,Skarhult	C2i	44/65	991103	1350	1435	1416	306	1180	94,6	105	85	23						
	600		Enercon	417	Skarhult 2,Skarhult	C2i	44/65	991101	1350	1436	1414	309	1147	94,8	104	86	20						
	600		Enercon	418	Fjälkinge 1,Fjälkinge	E3a	44/65	990913	1300	1159	1189	267	975	99,9	90	86	4						
	600		Enercon	419	Fjälkinge 2,Fjälkinge	E3a	44/65	990912	1300	1219	1243	278	1021	99,9	95	86	4						
	600		Enercon	420	Tjärby,Laholm	C4e	44/46	991112	1200	1097	1101	210	840	98,2	82	84	6						
	600		Enercon	437	Freja Olsäng,Olsäng	G3d	44/46	000706	1250	1280	1330	302	1108	99,9	89	87	0						
	600		Enercon	439	Skörpinge,Ängelholm	C3h	44/67	000213	1450	1388	1339	319	1125	99,2	115	87	48						
	600		Enercon	440	Genevad,Laholm	C4e	44/67	000301	1500	1298	1307	291	1080	99,8	103	86	6						
	600		Enercon	454	Brönneslöv 1,Brönneslöv	C2i	44/65	001201	1350	1481	1476	304	1200	99,9	105	85	0						
	600		Enercon	455	Brönneslöv 2,Brönneslöv	C2i	44/65	001201	1350	1466	1497	314	1222	99,9	109	86	0						
	600		Enercon	456	Ö. Karaby,Ö. Karaby	C2i	44/65	001201	1300	1739	1748	378	1460	99,2	126	88	15						
	600		Enercon	457	Kornheddinge Mölla,Kornhe	C2f	44/65	001201	1300	1603	1591	343	1305	99,3	122	86	5						
	600		Enercon	459	Skagsudde,Skagsudde	J19a	44/65	001231	1400	1811	1824	445	1663	98,6	126	89	4						
	600		Enercon	469	Kristinetorp 1,Kristinetorp	D2g	44/65	010201	1350	1434	1360	327	1147	99,9	109	90	0						
	600		Enercon	470	Kristinetorp 2,Kristinetorp	D2g	44/65	010201	1350	1457	1408	309	1171	98,6	107	89	75						
	600		Enercon	471	Kristinetorp 3,Kristinetorp	D2g	44/65	010201	1350	1513	1480	335	1240	98,8	114	90	76						
	600		Enercon	472	Kristinetorp 4,Kristinetorp	D2g	44/65	010201	1350	1518	1449	308	1211	99,1	111	90	4						
	600		Enercon	486	Heden,Heden	C3e	44/65	010401	1350	1445	1425	327	1141	98,7	115	85	0						
	600		Enercon	489	Rynge III,Rynge	D2a	44/50	010601	1350	1505	1499	337	1306	99,9	109	87	7						
	600		Vestas	505	Seglaberga V,L.Tjärby	-	44/45	960916		1005	851	217	645	100	78		0						
	600		Vestas	556	Utteros,Tvååker	B5f	42/41	951018	1200	1368	1195	251	1099	99,8	84	61	4						
	600		Vestas	557	Utteros,Tvååker	B5f	42/41	951013	1200	1325	1400	149	982	95,1	79	60	1						
	600		Vestas	558	Utteros,Tvååker	B5f	42/41	951013	1200	1191	1177	211	942	99,8	69	49	1						
	600		Vestas	574	Stora Bjärs 2,Stenkyrka	J7a	44/40	960703	1100	981	726	234	742	94,1	78	64	0						
	600		Vestas	577	Gipsön 1,Landskrona	C2g	42/41	961008	1500	1203	1347	293	1073	100	102	68	0						
	600		Vestas	578	Gipsön 2,Landskrona	C2g	42/41	961014	1500	1107	1247	296	1073	99,7	105	66	0						
	600		Vestas	579	Gipsön 3,Landskrona	C2g	42/41	961014	1500	1317	1407	276	1088	99,7	97	58	0						22
	600		Vestas	580	Gipsön 4,Landskrona	C2g	42/41	961014	1500	1391	1250	285	1048	99	114	70	0						
	600		Vestas	581	Gipsön 5,Landskrona	C2g	42/41	961014	1500	1368	1396	312	1144	100	110	68	0						
	600		Vestas	582	Gipsön 6,Landskrona	C2g	42/41	961014	1500	1403	1463	339	1235	100	117	73	0						
	600		Vestas	583	Gipsön 7,Landskrona	C2g	42/41	961008	1500	1416	1481	277	1129	96,1	113	70	0						
	600		Vestas	584	Gipsön 8,Landskrona	C2g	42/41	961008	1500	1455	1372	327	1055	99,9	100	62	0						
	600		Vestas	585	Gipsön 9,Landskrona	C2g	42/41	961008	1500	1413	1481	331	1202	100	110	71	0						
	600		Vestas	586	Gipsön 10,Landskrona	C2g	42/41	961008	1500	1336	1515	211	1174	97,5	11	68	0						
	600		Vestas	587	Gipsön 11,Landskrona	C2g	42/41	961008	1500	1241	1229	243	936	96,4	94	66	0						
	600		Vestas	588	Gipsön 12,Landskrona	C2g	42/41	961008	1500	1324	1365	290	1076	100	101	69	0						
	600		Enercon	612	Skarhult 3,Skarhult	C2i	44/65	010901	1350	1460	1403	305	1162	95,8	101	87	22						
	600		Enercon	613	Skarhult 4,Skarhult	C2i	44/65	010901	1350	1510	1516	332	1243	95,8	112	88	21						
	600		Enercon	620	Allmag,Orust	B8a	44/65	011101	1250	925	885	168	780	99,6	63	78	1						
	600		Enercon	631	Balkåkra Vind,Balkåkra	D1h	44/56	020116	1500	1651	1712	386	1466	99,9	120	88	3						
	600		Enercon	634	Vallsås 1,Vallsås	D2b	44/65	020201	1350	1392	1360	296	1149	99,7	95	88	4						
	600		Enercon	635	Vallsås 2,Vallsås	D2b	44/65	020201	1350	1352	1323	293	1121	99,8	95	88	4						
	600		Enercon	640	Skörstorp Krökelimur,Skörst	D7h	44/65	020301	1250	1289	1294	274	1059	99,8	99	87	0						
	600		Enercon	641	Ramsåsa,Ramsåsa	D2b	44/65	020501	1350	1410	1409	307	1177	99,9	99	88	1						
	600		Enercon	672	Möllebacken 1,Nosaby	E3a	44/65	021105	1250	1158	1148	265	942	98,5	96	82	2						
	600		Enercon	673	Möllebacken 2,Nosaby	E3a	44/65	021105	1250	1155	1123	263	918	99,3	93	82	2						
	600		Enercon	679	Köpingsvik,Köpingsvik	H5a	44/65	021212	1400	1502	1364	360	1148	99,8	116	90	0						
	600		Enercon	712	Bast, Rune,Norra Härene	C8f	44/65	030412	1150	1299	1298	249	1058	99,1	89	84	0						
	600		Enercon	713	Bast, Artur,Norra Härene	C8f	44/65	030412	1150	1298	1313	257	1071	99,9	90	85	0						
	600		Enercon	744	Lörby 1, Toke,Lörby	E3b	44/65	031201	1270	1138	1210	261	979	99,8	85	80	3						
	600		Enercon	745	Lörby 2, Krok,Lörby	E3b	44/65	031201	1270	1157	1234	267	992	99,5	88	79	3						
	600		Enercon	746	Susekulla,Susekulla	G3g	44/65	031207	1100	1087	1084	245	912	99,8	75	85	0						
	600		Enercon	747	Nolby,Nolby	A8f	44/65	040101	1250	1347	1339	245	1105	99,5	82	83	12						
	600		Enercon	752	Bure 1,Bureå	L22d	44/65	031001	1333	796	901	214	872	99,7	57	71	17						
	600		Enercon	753	Bure 2,Bureå	L22d	44/65	031001	1333	910	921	215	884	99,3	53	71	14						
	600		Enercon	754	Bure 3,Bureå	L22d	44/65	031001	1333	937	940	228	891	99,8	60	73	7						
	600		Enercon	765	Målajord,Målajord	E5f	44/65	040611	1030	889	929	193	791	99,7	68	84	7						
	600		Enercon	771	Valterslund 1,Valterslunds	D2c	44/65	040630	1600	1835	1888	408	1620	99,9	125	90	3						
	600		Enercon	772	Valterslund 2,Valterslunds	D2c	44/65	040702	1600	1882	1940	419	1663	99,9	129	92	4						
	600	120	Bonus	243	Olsvenne 1,Näs	I5f	44/50	970303	1500	1533	1600	328	1323	99,7	109	89	5				4		
	600	120	Bonus	251	Skärbo 1,Tanumshede	A9f	44/50	971118	1170	905	1072	200	878	99,5	72	84	0						
	600	120	Bonus	252	Skärbo 2,Tanumshede	A9f	44/50	971101	1170	1015	1004	183	812	99,6	68	83	0						
	600	120	Bonus	253	Skärbo 3,Tanumshede	A9f	44/50	971114	1170	1101	944	182	758	84,5	67	72	82	67					11
	600	120	Bonus	254	Skärbo 4,Tanumshede	A9f	44/50	971114	1170	919	974	187	820	99,2	66	81	0						
	600	120	Bonus	255	Skärbo 5,Tanumshede	A9f	44/50	971114	1170	1066	1069	191	866	99,6	67	81	0						
	600	120	Bonus	256	Skärbo 6,Tanumshede	A9f	44/50	971113	1170	916	916	166	753	99	59	79	0						
	600	120	Bonus	262	Viking Vind,Löddeköpinge 2	C2h	44/41	971003	1040	1216	1214	198	918	95,9	95	82	4						
	600	120	Bonus	268	Oskar, Fredriksskans,Gävle	H13e	44/50	971209	1050	639	598		410										

Ny *	Effekt (kW) Hög	Effekt (kW) Låg	Fabrikat	Nr	Anläggning Benämning, Ort	Placering Karta	D/H (m)	I drift	Ber MWh	2007 MWh	2008 MWh	2009 MWh	12mån MWh	12mån %	Månad MWh	Tid %	Hindertid (tim) AHT	MS	YNS	ÖYS	PU	ÖPS	TF
	600	120	Bonus	274	Monica af Olseröd,Olseröd	D2i	44/40	971201	1160	1047	1104	258	914	99,7	79	80	3						
	600	120	Bonus	275	Magnhild af Magnelund,Eld	-	44/30	971201	1100	1131	1116	238	889	99,8	85	77	5						
	600	120	Bonus	333	Eva,Mellböda	H5h	44/45	980801	1200	1098	1003	274	965	98,4	86	86	4						
	600	120	Bonus	334	Maria,Mellböda	H5h	44/45	980801	1200	1133	1139	305	1017	99,8	96	87	0						
	600	120	Bonus	335	Susanna,Mellböda	H5h	44/45	980801		1228	1229	325	1087	99,8	104	88	0						
	600	120	Bonus	336	Rebecka Slitevind,Mellböda	H5h	44/45	980801	1200	1024	1048	279	953	99,7	86	86	7						
	600	120	Bonus	337	Anna Slitevind,Mellböda	H5h	44/45	980801	1200	1187	1222	313	1060	99,8	101	88	0						
	600	120	Bonus	339	Biegg-ål'mai,Suorva	I28g	44/40	981013	1000	1587	1475	350	1390	89,5	126	67	138	7	50	8			70
	600	120	Bonus	341	Holmsund Vindkraftstn,Hol	K20e	44/50	980617	1100	1190	1207	265	1078	97,3	84	79	4						
	600	120	Bonus	347	Rodovålen 2,Rodovålen	E16e	44/40	981007	1200	1225	1008	231	939	99	85	73	3						
	600	120	Bonus	366	Gabriel,Torsholmen	B7a	44/55	980401	1250	1325	1372	243	1092	99,4	84	84	19						
	600	120	Bonus	378	Solvik 3,Maglarp	C1h	44/50	990525	1500	1638	1844	424	1619	99,5	145	88	0						
	600	120	Bonus	379	Solvik 4,Maglarp	C1h	44/50	990526	1500	1815	1572	437	1312	96,1	143	88	0						
	660		Vestas	313	Havsvind,Mellbystrand	C4b	47/50	980626	1400	1344	1310	296	1070	99,8	108	63	1						
	660		Vestas	338	Burgar,Hablingbo	-	47/45	981012	1720	1988	2103	395	1700	99,8	137	76	2						
	660		Vestas	340	Birger Jarl,Bjälbo	F8d	47/55	981009	1300	1384	1390	281	1127	97,6	100	63	1						
	660		Vestas	382	Slitevind XX,Smöjen	J7c	47/55	990819	1877	1379	1573	318	1281	99,5	108	67	23						
	660		Vestas	383	Slitevind XXI,Smöjen	J7c	47/55	990819	1900	1575	1702	343	1393	99,6	115	66	24						
	660		Vestas	384	Slitevind XXII,Smöjen	J7c	47/55	990819	1956	1648	1776	357	1440	99	117	64	28	7					
	660		Vestas	385	Slitevind XXIII,Smöjen	J7c	47/55	990819	1996	1822	1964	411	1630	99,2	137	69	46	10			13		
	660		Vestas	393	Kärrets Gård,Kärrets Gård	B5f	47/55	991012	1250	1256	1281	203	929	95,5	88	59	2						
	660		Vestas	394	Eksebo Kraft, Henning,Klint	I6c	47/55	991023	1650	1830	1908	349	1544	98,7	122	71	1						
	660		Vestas	401	Harriemöllan,Backgården	C2i	47/55	990930	1430	1565	1539	334	1260	99,7	114	69	10						
	660		Vestas	405	Storugns 1,Lärbro	J7b	47/47	991217	1534	1182	1214	267	956	98,5	90	62	8			4	6		
	660		Vestas	406	Storugns 2,Lärbro	J7b	47/55	991215	1551	1249	1273	278	1034	99,2	94	63	7			3			
	660		Vestas	407	Storugns 3,Lärbro	J7b	47/55	991218	1530	1249	1297	270	1017	95,4	88	61	36		39				
	660		Vestas	408	Storugns 4,Lärbro	J7b	47/55	991218	1528	1237	1302	270	1034	98,6	92	63	7		8				
	660		Vestas	409	Storugns 5,Lärbro	J7e	47/55	991219	1534	1267	1344	288	1075	98,9	95	66	36	30	8				
	660		Vestas	410	Storugns 6,Lärbro	J7b	47/55	991220	1576	1167	1208	247	963	99,6	81	62	7		9				
	660		Vestas	411	Sandby 1,Vadstena	F8g	47/55	990828	1550	1581	1519	293	1259	99,6	95	60	15						
	660		Vestas	412	Sandby 2,Vadstena	F8g	47/55	990827	1550	1548	1196	117	766	75	95	58	1						
	660		Vestas	413	Sandby 3,Vadstena	F8g	47/55	990831	1550	1475	1040	283	1076	99,8	92	58	1						
	660		Vestas	421	Brinkagården,Brinkagården	C3b	47/55	991215	1450	1737	1746	398	1453	99,6	135	74	7						
	660		Vestas	423	Piteå Haraholmen N1,Hara	L24b	47/55	991212	1450	519	642	184	591	99,6	45	46	0		1				
	660		Vestas	424	Piteå Haraholmen S2,Hara	L24b	47/55	991104	1450	764	646	158	598	99,1	45	48	0		1				
	660		Vestas	427	Hedeskoga 1,Bergsjöholms	D2b	47/55	991021	1600	1694	1625	370	1419	99,8	116	69	4				4		
	660		Vestas	428	Hedeskoga 2,Bersjöholms	D2b	47/55	991021	1600	1644	1562	341	1282	98,1	105	67	5						
	660		Vestas	430	Råby 1,Ödeshög	E8b	47/55	991215	1500	1498	1546	314	1259	99,9	105	60	7						
	660		Vestas	431	Eveboda I,Eveboda	E8c	47/55	000508	1425	1360	1374	279	1109	99,9	97	61	1						
	660		Vestas	432	Eveboda II,Eveboda	E8c	47/55	000508	1425	1442	1427	285	1157	98,3	98	58	2						
	660		Vestas	433	Eveboda III,Eveboda	E8c	47/55	000508	1425	1384	1325	284	1109	96,8	97	59	1						
	660		Vestas	434	Skäggs 1,Väskinde	J6g	47/50	000705	1510	1166	1193	259	987	96,7	94	81	2						
	660		Vestas	435	Skäggs 3,Väskinde	J6g	47/50	000705	1510	1228	1353	273	1132	99,4	97	81	2						
	660		Vestas	436	Månsagården,Uvered	-	47/50	000105	1100	1046	809	215	886	99,9	73	55	5						
	660		Vestas	444	Gunnön 1,Karlshamn	E3f	47/55	000908	1600	1160	1234	261	983	99,4	82	60	3						
	660		Vestas	445	Gunnön 2,Karlshamn	E3f	47/55	000908	1600	1042	1182	258	981	99,6	80	62	2						
	660		Vestas	446	Gunnön 3,Karlshamn	E3f	47/55	000908	1600	1211	1338	255	1056	98	82	59	2						
	660		Vestas	447	Ruth, Ingelstorp,Ingelstorp	C3e	47/55	000914	1350	1286	1409	305	1134	99,6	106	78	5						
	660		Vestas	448	Nordanstigsv.1,Stocka	H16b	47/55	001206	1333	747	660	123	534	94	36	42	107						
	660		Vestas	449	Nordanstigsv.2,Stocka	H16b	47/55	001206	1327	712	696	168	610	99,8	50	50	8						
	660		Vestas	450	Nordanstigsv.3,Stocka	H16b	47/55	001206	1300	731	703	168	615	99,8	49	49	9						
	660		Vestas	453	Nordanstigsv. 4,Stocka	H16b	47/55	001206	1386	726	790	198	709	99,3	56	54	23						
	660		Vestas	458	Helan,Hovby	D3c	47/45	001124	1150	1041	1041	258	852	99,6	85	72	8						
	660		Vestas	460	Ö-vik Själnön, Ada,Husum	J19e	47/55	001229	1534	1269	1237	330	1148	99,4	82	60	0						
	660		Vestas	461	Ö-vik Fanbyn, Beda,Husum	J19e	47/55	001229	1540	1396	1403	358	1280	96,5	92	60	18						
	660		Vestas	462	Ö-vik Fanbyn, Camilla,Husu	J19e	47/55	001229	1523	1273	1342	340	1227	93,9	86	58	18						
	660		Vestas	463	Ö-vik Fanbyn, Dagny,Husu	J19e	47/55	001229	1495	1325	1403	348	1274	98,8	93	60	18						
	660		Vestas	464	Ö-vik Själnön, Elly,Husum	J19e	47/55	001229	1534	1244	1304	158	1017	99,4									
	660		Vestas	465	Ö-vik Fanbyn, Fredrika,Hus	J19e	47/55	001229	1525	1358	1340	343	1300	98,8	91	59	17						
	660		Vestas	466	Ö-vik Fanbyn, Gertrud,Hus	J19e	47/55	001229	1534	1336	1428	344	1298	99,2	88	58	18						
	660		Vestas	467	Ö-vik Fanbyn, Herta,Husum	J19e	47/55	001229	1601	1477	1611	395	1478	99,2	104	62	17						
	660		Vestas	473	Täppeshusen 3,Höganäs	C3d	47/50	010110	1500	865	1290	298	968	98,4	111	66	1						
	660		Vestas	478	Mäsinge 1,Båstad	C4a	47/40	010401	1600	1470	1460	99	952	78,8	99	74	73						
	660	200	Vestas	323	Ventosum 1,Falkenberg	B5f	47/60	980917	1250	1372	1401	250	1054	99,6	90	59	10						
	660	200	Vestas	324	Ventosum 2,Falkenberg	B5f	47/60	980917	1250	1099	1434	248	1079	98,5	93	80	5						
	660	200	Vestas	325	Ventosum 3,Falkenberg	B5f	47/60	980917	1250	1279	1042	245	1021	97,9	89	59	5						
	660	200	Vestas	326	Ventosum 4,Falkenberg	B5f	47/60	980918	1250	1289	602	256	859	99	90	60	2						
	660	200	Vestas	327	Ventosum 5,Falkenberg	B5f	47/60	980921	1250	1218	1446	273	1097	99	96	81	2						
	660	200	Vestas	328	Ventosum 6,Falkenberg	B5f	47/60	980921	1250	1102	1139	287	1140	99,7	99	63	2						
	660	200	Vestas	329	Ventosum 7,Falkenberg	B5f	47/60	980901	1250	746	1186	201	827	97,5	90	79	1						
	660	200	Vestas	330	Ventosum 8,Falkenberg	B5f	47/60	980901	1250	1185	1376	246	1050	98,9	85	58	2						
	660	200	Vestas	331	Ventosum 9,Falkenberg	B5f	47/60	980901	1250	1212	467	242	709	99,2	83	50	11						
	660	200	Vestas	332	Ventosum 10,Falkenberg	B5f	47/60	980901	1250	1253	1002	270	1038	99,8	95	69	0						
	660	200	Vestas	351	Värövind Värö I,Värö	B6b	47/55	981112	1400	1302	1376	245	1056	99,7	91	78	1						
	660	200	Vestas	352	Värövind Värö II,Värö	B6b	47/55	981112	1400	1284	1313	244	989	99,1	90	77	0						
	660	200	Vestas	353	Värövind Värö III,Värö	B6b	47/55	981112	1400	1330	1384	264	1061	99,2	99	78	1						
	660	200	Vestas	371	Sam Öckerövind,Pinan	-	47/50	990110	1700	1835	1763	359	1462	99,8	129	84	6						
	660	200	Vestas	374	Skåls 1,Näs	I5f	47/45	990506	1700	1764	1846	371	1497	99,6	124	85	0						
	660	200	Vestas	376	Slitevind XIX,Näs	I5f	47/45	990507	1850	1915	2064	424	1687	99	143	86	9						
	660	200	Vestas	377	Tjelvar Bursvind,Näs	I5f	47/45	990507	1700	1622	1875	414	1611	99,3	140	86	0						
	660	200	Vestas	398	Ranåker,Skara	D8d	47/65	991006	1000	1000	901	208	743	92,6	64	65	99						
	660	200	Vestas	426	Halvan,Hovby	D3c	47/45	991230	1150	930	1034	260	860	99,9	86	74	1						
	660	200	Vestas	429	Slättäng 2,Slättäng	C2i	47/55	991001	1500	1483	1495	330	1234	99,2	116	82	1						
	660	200	Vestas	441	Levide 1,Näs	I5f	47/45	001007	1600	1692	1645	349	1341	91,8	107	81	14		30		7		
	660	200	Vestas	442	Levide 2,Näs	I5f	47/45	001008	1600	1649	1722	342	1401	98,7	109	81	10		30				
	660	200	Vestas	443	Levide 3,Näs	I5f	47/45	001007	1600	1607	1696	340	1378	99,5	106	69	11		30				
	660	200	Neg Micon	490	Västanby I,Lund	C2h	48/55	010601	1680	1840	1740	390	1499	99,4	128	83	31						
	660	200	Neg Micon	491	Västanby II,Lund	C2h	48/55	010601	1680	1646	1638	343	1367	96,9	111	80	43						
	660	200	Vestas	626	Brönnestad 1,Brönnestad,	C1i	47/40	010406	1585	1687	1442	377	1235	96,5	125	82	6						
	660	200	Vestas	627	Brönnestad 2,Brönnestad,	C1i	47/40	010406	1585	1662	1606	373	1411	99,8	125	80	5						
	660	200	Vestas	628	Eksbo,Hönsinge	C1i	47/40	010406	1590	1423	944		343	100									
	660	200	Vestas	639	Hovby, Chaplin,Hovby	D3c	47/45	020131	1150	1054	1073	264	872	99	88	73	8						

Ny *	Effekt (kW) Hög	Effekt (kW) Låg	Fabrikat	Nr	Anläggning Benämning, Ort	Placering Karta	D/H (m)	I drift	Ber MWh	2007 MWh	2008 MWh	2009 MWh	12mån MWh	12mån %	Månad MWh	Tid %	Hindertid (tim) AHT	MS	YNS	ÖYS	PU	ÖPS	TF
	660	200	Vestas	660	Agri II,Näs	I5f	47/	021126	1905	2166	2223	449	1828	98,9	147	85	21		19	2			
	660	200	Neg Micon	695	Bjäresjö 1,Bjäresjö	D2b	48/55	020101	1600	1775	1770	359	1454	99,4	121	86	0						
	660	200	Neg Micon	696	Bjäresjö 2,Bjäresjö	D2b	48/55	020101	1600	1760	1757	351	1447	98,9	127	85	8						
	750	175	NEG Micon	348	Rodovålen 3,Rodovålen	E16e	44/50	981023	1200	1216	988	212	938	95,6	76	59	16						
	750	200	NEG Micon	310	Gislöv 2,Gislöv	C1i	44/50	980417	1600	1856	1907	428	1641	100	137	74	0						
	750	200	NEG Micon	360	Vanstad Kommungård,Sjöb	D2e	48/55	981104	1370	1631	1579	354	1324	98,1	122	88	0						
	750	200	NEG Micon	373	Ängalid,Torrlösa	C3b	48/55	990115	1470	1751	1731	392	1450	99,7	136	86	1						
	750	200	NEG Micon	390	Solvik Nr 5,Maglarp	C1h	48/50	990630	2140	2385	2263	368	2091	99,9									
	750	200	NEG Micon	391	Solvik Nr 6,Maglarp	C1h	48/50	990628	2140	2086	2241	364	2070	99,5									
	750	200	NEG Micon	392	Solvik Nr 7,Maglarp	C1h	48/50	990625	2140	2348	2252	367	2083	99									
	750	200	NEG Micon	399	Framnäs 1,Nöbbelöv	C2i	48/55	990923		1649	1703	378	1416	99,9	133	87	0						
	750	200	WindWorld	404	Otterbäckens Vind 1,Otterb	D9i	52/65	990717	1700	1311	1155	194	971	100	47		0						
	750	200	NEG Micon	451	Vind Invest,Lysekil	A8f	48/55	000112	1600	1125	759	315	1072	98,6	112	82	11						
	750	200	NEG Micon	452	Sivik III,Lysekil	A8f	48/55	000101	1600	1989	1916	337	1587	99,6	122	82	5						
	750	200	NEG Micon	480	Björnvinden,Björnerröd	A10c	48/55	001130	1590	1375	1101	323	1062	98,7	107	84	1						
	750	200	NEG Micon	492	Knöbbens Vind,Laholm	C2e	48/55	010601	1560	1572	1482	350	1249	99,8	127	85	5						
	750	200	NEG Micon	619	Östorp 1:4,Östorp 1:4	C2e	48/55	001229	1500	1182	1617	343	1295	99,9	124	85	0						
	750	200	NEG Micon	682	Bydalen,Bydalen	D19c	48/45	020904	2100	2046	1905	355	1809	97,5	160	76	35						
	750	200	NEG Micon	697	Gislöv 3,Gislöv	C1i	48/50	021014	1900	2199	2264	498	1964	99,9	160	86	0						
	750	200	NEG Micon	701	Isiegården,St Isie	C1i	48/50	030801	1720	2292	2317	539	2036	99,4	175	86	0						
	750	200	NEG Micon	741	Lantan,Svalöv	C3b	48/55	031230	1500	1818	1730	385	1409	95,9	145	87	0						
	750	200	NEG Micon	775	TANNAM, Smeby,Tannam,	A9f	48/50	041201	1300	1443	1455		946										
	750	200	NEG Micon	776	TANNAM, Ceding,Tannam,	A9f	48/50	041201	1250	1255	1254	232	1032	98,8	86	82	3						
	750	200	NEG Micon	808	Framnäs 2,Nöbbelöv	C2i	48/55	050910	1500	1498	1274		666	100									
	750	200	NEG Micon	829	Gislöv 4,Gislöv	C1i	48/50	051208	1900	2265	2282	502	1993	99,2	156	84	23						
	800		Enercon	798	Almudden,Askersund	E9f	48/76	050110	1500	1267	1349	236	1093	98,9	80	82	45						
	800		Enercon	803	NEWTON,Värsås	D8f	48/78	050715	1600	1481	1492	309	1223	99,1	110	83	19						
	800		Enercon	805	Stavf El,Värsås	-	48/76	050915	1532	1437	1459	308	1195	99,5	108	82	10						
	800		Enercon	806	Windy,Värsås	E8d	48/76	050919	1400	1368	1443	297	1156	97,2	103	84	1						
	800		Enercon	807	Simona Vindkraft Leringen,	D8c	48/76	050901	1500	1458	1509	307	1250	99,8	109	87	1						
	800		Enercon	816	Gästgivaregårdens Lamme	D8b	48/76	050905	1700	2048	2001	411	1664	99,5	135	85	24						
	800		Enercon	817	Hangelösa 1,Hangelösa	D8g	48/76	051015	1527	1798	1771	355	1463	99,6	121	87	19						
	800		Enercon	818	Stenökra, Lilla Lunden,Lilla	D8g	48/76	051015	1500	1589	1557	332	1295	99,5	117	90	1						
	800		Enercon	819	Skeby 3,Broby	D8g	48/76	051028	1500	1796	1770	342	1439	99,8	122	88	4						
	800		Enercon	826	Skallmeja Väster,Skallmeja	C8f	48/76	051013	1700	1949	1963	392	1622	99,6	139	89	5						
	800		Enercon	827	Helleberg 1,Helleberg	C8f	48/50	051027	1400	1543	1532	289	1208	99,6	96	85	23						
	800		Enercon	828	Klevberget Hällevadsholm,	A9c	48/76	060220	1800	1951	1930	391	1612	99,1	127	84	53						
	800		Enercon	836	Askers Via,Odensbacken	F10b	48/76	060401	1400	1546	1551	305	1273	99,8	108	84	7						
	800		Enercon	837	Naglarp 1,Kinnarp	D7g	48/76	060323	1622	1569	1558	320	1267	99,6	116	88	9						
	800		Enercon	838	Beateberg 1,Knislinge	D3f	48/65	051223	1150	1021	1117	228	855	99,5	87	83	4						
	800		Enercon	839	Hattefjäll,Hällevadsholm	B9a	48/76	060220	1585	2092	2008	428	1692	99	146	90	7						
	800		Enercon	841	Kalmarsund Vind,Degerha	G3i	48/50	060719	2000	2473	2466	518	2114	99,8	161	95	4						
	800		Enercon	849	Hällingarna, iDA,Ollebacken	F20a	48/74	060915	2000	1969	1847	510	1795	99,5	176	95	13						
	800		Enercon	852	Kvismaren 2,Odensbacken	F10c	48/76	061101	1420	1404	1396	264	1120	99,8	98	82	9						
	800		Enercon	854	Bränna,Skänning	F8d	48/76	070101	1550	1495	1668	331	1379	99,2	107	80	60						
	800		Enercon	860	Torseröds Vindkraftpark 1,T	A9f	48/55	070131	1550	1487	1796	366	1496	99,6	134	90	5						
	800		Enercon	861	Torseröds Vindkraftpark 2,T	A9f	48/55	070131	1550	941	1444	293	1194	99,8	104	88	3						
	800		Enercon	862	Torseröds Vindkraftpark 3,T	A9f	48/55	070131	1550	1255	1450	296	1228	99,2	106	88	4						
	800		Enercon	863	Torseröds Vindkraftpark 4,T	A9f	48/55	070131	1550	1099	1432	293	1199	99,7	102	88	8						
	800		Enercon	864	Torseröds Vindkraftpark 5,T	A9f	48/55	070131	1550	1228	1331	136	956	80,5	105	88	2						
	800		Enercon	865	Torseröds Vindkraftpark 6,T	A9f	48/55	070131	1550	1105	1351	283	1117	99,4	98	88	2						
	800		Enercon	866	Kvarnen vindkraft,Kvarnen	D8g	53/73	070505	1500	989	1815	337	1467	97	122	89	17						
	800		Enercon	873	Härjevads Vind,Härjevad	C8f	53/75	070525	1700	1128	2073	411	1696	99,7	143	90	10						
	800		Enercon	874	Gömta Vind,Gömta	D8e	53/75	070601	1500	809	1542	309	1267	99,9	110	90	2						
	800		Enercon	875	Elin 1,Göteve Liden 2	D7g	53/75	070628	1800	857	1724	371	1398	99,4	126	88	27						
	800		Enercon	876	Söderbodane 1,Söderboda	C9g	53/73	070830	1500	487	1563	368	1338	99,8	118	89	2						
	800		Enercon	877	Rangeltorp 1,Rangeltorp	C8c	53/75	070614	1430	747	1635	306	1322	98,9	101	84	60						
	800		Enercon	883	Hackegården 1,Mjölby	F8d	48/63	070912	1800	347	1481	299	1200	99,9	108	86	0						
	800		Enercon	884	Hackegården 2,Mjölby	F8d	48/63	070921	1800	354	1486	299	1215	99,9	107	85	0						
	800		Enercon	886	Lovene,Kållands Åsaka	C8f	53/73	070801	1800	807	1900	380	1563	99,7	134	92	1						
	800		Enercon	887	Torkelsrud,Valbo Ryr	B8h	53/73	071017	1800	266	1584	339	1332	99,5	118	91	2						
	800		Enercon	954	Askegården,Skänninge	F8d	53/73	071211	1600		1799	360	1500	99,5	125	87	22						
	800		Enercon	955	Åsen Tumleberg 1,Åsen	C8b	53/73	071123	1600	193	1640	312	1333	99	107	84	50						
	800		Enercon	963	Borringe 1,Borensberg	F8e	53/75	071218	1750		1771	370	1503	99,5	123	86	31						
	800		Enercon	964	Fingal af Boberg,Borensber	F8e	53/75	071218	1750		1754	360	1469	99,3	119	84	52						
	800		Enercon	965	Boberg 1,Borensberg	F8e	53/75	071218	1750		1761	348	1460	98,8	117	84	49						
	800		Enercon	975	Carpe Ventum 1,Torp	C9a	53/78	071101	1800	384	1840	392	1555	99,6	139	89	2						
	800		Enercon	976	Götene Elin 2,Götene	D7g	53/73	080308	1800		1089	374	1463	99,3	128	89	19						
	800		Enercon	985	Bjälbo-Skenaån Vind,Bjälbo	F8d	53/73	080425	1750		1202	419	1621	99,8	147	88	0						
	800		Enercon	986	Varby,Motala	F8g	53/73	080515	1750		1020	383	1403	99,9	127	86	0						
	800		Enercon	1002	Normlösa Torpa Vind,Skän	F8e	53/74	080430	1810		1070	381	1451	98,7	134	88	1						
	800		Enercon	1007	Broby Äle 1,Broby	D8g	53/	080417	1800		1107	380	1487	99,8	137	91	0						
	800		Enercon	1008	Broby Äle 2,Broby	D8g	53/	080417	1800		1119	379	1499	99,8	136	91	0						
	800		Enercon	1009	Sturkö 1, Ådan,Sturkö	F3f	48/65	080901	1800		777	447	1224	99,8	141	91	5						
	800		Enercon	1010	Sturkö 2, Gudingen,Sturkö	F3f	48/65	080901	1800		858	468	1326	99,4	136	86	47						
	800		Enercon	1012	Långöre 1,Långöre	H5a	53/73	080606	2184		1446	630	2077	95,8	187	78	141						
	800		Enercon	1021	Genneved,Gendalen, Solle	C8a	53/73	081008	1600		292	362	654	98,8	119	89	16						
	800		Enercon	1022	Byåra Borrby 35:11,Simrish	-	53/73	081015	2750		432	699	1131	98,1	221	93	4						
	800		Enercon	1025	Magnus Ladulås,Bjälbo	F8d	53/73	081202	2000			422	422	99	146	82	54						
	800		Enercon	1033	Prästgården,Gudhem	D8b	53/74	081219	2100			499	499	99,6	166	91	2						
	800		Enercon	1035	Eke Vind,Lindärva	D8d	53/73	081210	1900		132	259	390	97,6	131	87	51						
*	800		Enercon	1037	Lagmansberga 21,Skännin	F8d	53/73	081120	1900		154	449	603	99,8	156	83	12						
*	800		Enercon	1038	Lagmansberga 22,Skännin	F8d	53/73	081120	1900		158	454	613	99,8	153	84	11						
*	800		Enercon	1039	Lagmansberga 23,Skännin	F8d	53/73	081120	1900		138	413	551	99,6	149	83	20						
*	800		Enercon	1041	Djupedal,Stora Levene	C8f	53/73	090213	1800			116	116	99,4	116	79	45						
*	800		Enercon	1042	Rytterås 1,Long	C8f	53/73	080408	1900		1112	423	1535	99,8	155	90	13						
	850		Vestas	468	Lanna 1, Lidköping,Lanna	C8f	52/49	001228	1350	1673	1369	325	1047	92,3	113	78	2						
	850		Vestas	487	Roxett,Näsby	F8f	52/55	010116	1470	1187	1141	210	916	99,1	74	67	11						
	850		Vestas	488	Skog 1,Söne	C8i	52/65	010601	1870	1882	1877	357	1524	98,7	120	78	19						
	850		Vestas	600	Millingstorp I,Millingstorp	E8c	52/65	010524	1870	1531	1736	342	1423	99,2	116	74	15						
	850		Vestas	601	Runnestad I,Runnestad	E8c	52/65	010803	1915	1933	1868	378	1531	99,7	133	75	6						
	850		Vestas	602	Högby I,Högby	F8d	52/65	010906	1660	1550	1367	285	1168	91,3	97	75	11						

Ny *	Effekt (kW) Hög	Effekt (kW) Låg	Fabrikat	Nr	Anläggning Benämning, Ort	Placering Karta	D/H (m)	I drift	Ber MWh	2007 MWh	2008 MWh	2009 MWh	12mån MWh	12mån %	Månad MWh	Tid %	Hindertid (tim) AHT	MS	YNS	ÖYS	PU	ÖPS	TF
	850		Vestas	603	Ö-vik Inger,Norrvåge	J19a	52/55	010827	2160	1394	1378	307	1208	99	61	45	0						
	850		Vestas	604	Ö-vik Gun,Norrvåge	J19a	52/55	010928	2160	1324	1407	387	1311	96,9	96	65	0		1				
	850		Vestas	614	Bränneberg 1,Jung	C8f	52/49	010825	1400	1509	1588	297	1267	99,2	93	74	66						
	850		Vestas	615	Bränneberg 2,Jung	C8f	52/49	010825	1400	1601	1611	314	1312	99,6	110	81	8						
	850		Vestas	621	Råby 2,Ödeshög	E8b	52/55	011201	1935	1942	1970	400	1615	99,8	132	75	12						
	850		Vestas	622	Vitåkra,Everöd Brogård	D2c	52/55	020115	1950	1942	1820	413	1491	91,4	139	76	2						
	850		Vestas	623	Skog 2,Söne	C8i	52/74	020204	2000	2041	2012	371	1623	96,5	102	50	298						
	850		Vestas	624	Kampa 1,Kampagården Sm	D7h	52/65	020128	1765	1724	1670	349	1380	99,8	131	77	8						
	850		Vestas	625	Herrgårdsvind,Hogstad	F8d	52/65	020110	1705	1780	1684	319	1343	99,8	117	75	2						
	850		Vestas	629	Hill Mill,Rök	E8c	52/65	020218	1850	1794	1727	339	1394	99,4	122	72	2						
	850		Vestas	630	Bårstad,Borghamn	E8f	52/55	020222	2030	2108	814	422	697	99,1	139	73	6						
	850		Vestas	632	Spargodt,Tågarp	C3b	52/65	011108	1850	2139	2174	468	1767	98,5	165	85	9						
	850		Vestas	633	Ingrid Ylva Bjälbo,Bjälbo	F8d	52/74	020202	1900	2113	2062	416	1715	99,7	148	74	2						
	850		Vestas	636	Häckenäs III,Borghamn	E8f	52/50	020226	1955	2202	1883	458	1568	99,4	149	74	3						
	850		Vestas	638	Långben, Långlöt,Långlöt	H4g	52/65	020314	1500	1753	1800	451	1604	97	136	73	153						
	850		Vestas	648	Kärragården,Bjäresjö	D2b	52/55	020913	1800	1803	2016	474	1724	99,4	152	82	1						
	850		Vestas	649	Kärragården K4R,Bjäresjö	D2b	52/55	020913	1800	1802	1960	448	1682	98,1	151	79	2						
	850		Vestas	650	Hovgården I,Hov	E8f	52/55	021004	1750	1674	1819	366	1494	99,8	130	73	2						
	850		Vestas	651	Kulle 3 Havdhem,Havdhem	I5i	52/55	021029	1800	1763	1831	371	1556	99,3	127	81	1		1				
	850		Vestas	652	Kulle 4 Havdhem,Havdhem	I5i	52/55	021029	1740	1763	1838	377	1552	99,5	130	81	2		1				
	850		Vestas	653	Kulle 5 Havdhem,Havdhem	I5i	52/55	021029	1700	1798	1881	382	1592	98,7	132	85	0		1				
	850		Vestas	654	Kulle 6 Havdhem,Havdhem	I5i	52/55	021029	1720	1743	1840	385	1551	98,2	136	84	7	9		1			
	850		Vestas	655	Kulle 7 Havdhem,Havdhem	I5i	52/55	021029	1690	1688	1897	369	1598	99,7	131	83	0						
	850		Vestas	656	Kulle 8 Havdhem,Havdhem	I5i	52/55	021029	1730	1769	1859	383	1595	99,7	133	85	0						
	850		Vestas	657	Kulle 9 Havdhem,Havdhem	I5i	52/55	021029	1730	1803	1871	378	1552	98,8	134	85	1			1			
	850		Vestas	658	Kulle 10 Näs,Näs	I5i	52/55	021029	1760	1838	1951	387	1634	98,7	137	83	1						
	850		Vestas	659	Kulle 11 Näs,Havdhem	I5i	52/55	021029	1820	1772	1587	356	1562	98,6	124	83	1			2			
	850		Vestas	666	Wenersnäs,Wenersnes	C8g	52/65	021118	1900	1663	1564	323	1255	99,8	116	81	7						
	850		Vestas	667	Håberg 2,Grästorp	C8d	52/74	021216	1774	1869	1798	349	1460	99,4	120	77	11						
	850		Vestas	668	Runnestad II,Runnestad	E8c	52/65	021023	1850	1876	1843	362	1509	99,7	122	72	14						
	850		Vestas	669	Runnestad III,Runnestad	E8c	52/65	021017	1850	1313	1818	368	1489	98,8	130	74	1						
	850		Vestas	670	Götarsvik, Caroline,Götarsvi	F10f	52/74	021220	1710	1361	1357	270	1104	99,8	89	69	6						
	850		Vestas	671	Skeby 1,Källby	D8g	52/49	021002	1300	1202	1203	244	982	99,8	89	67	2						
	850		Vestas	678	Vestas Rodovålen,Vemhån	-	52/55	030101	1800	2236	1690	453	1639	90,3	132	63	118						
	850		Vestas	685	Lanna 2,Saleby	C8f	52/49	021220	1500	1674	1677	336	1367	99,5	128	71	14						
	850		Vestas	691	Lunnarp, Tommelilla,Lunnar	D2c	52/65	030318	2300	2427	2232	544	2087	99,7	170	84	2						
	850		Vestas	692	Vallruns, Lucia,Vallrun	E20e	52/55	030221	2000	1581	1440	336	1435	94,5	111	54	35	34					
	850		Vestas	700	Broby Vind,Broby	D8g	52/54	030409	1400	1583	1776	304	1473	96,3	110	72	1						
	850		Vestas	702	Åkesdal 1,Gärds Köpinge	D3c	52/55	030116	1500	1417	1557	386	1302	99,7	129	74	11						
	850		Vestas	703	Åkesdal 2,Gärds Köpinge	D3c	52/55	030116	1500	1536	1541	384	1281	99,6	129	72	7						
	850		Vestas	704	Åkesdal 3,Gärds Köpinge	D3c	52/55	030116	1500	1540	1529	379	1269	99,8	126	72	10						
	850		Vestas	705	Åkesdal 4,Gärds Köpinge	D3c	52/55	030116	1500	1519	1305	303	1146	90,8	120	74	13						
	850		Vestas	706	Åkesdal 5,Gärds Köpinge	D3c	52/55	030116	1500	1559	1588	382	1316	99,8	124	76	13						
	850		Vestas	707	Uvereds Vindkraftför. V1,Uv	C8f	52/50	030615	1250	1476	1549	302	1235	99,8	104	74	0						
	850		Vestas	708	Uvereds Vindkraftför. V2,Uv	C8f	52/50	030615	1250	1328	1411	278	1107	96,9	96	73	201						
	850		Vestas	709	Uvereds Vindkraftför. V3,Uv	C8f	52/50	030615	1250	1460	1486	285	1178	99,8	98	73	0						
	850		Vestas	710	Uvereds Vindkraftför. V4,Uv	C8f	52/50	030615	1250	1443	1402	283	1085	97,6	98	72	0						
	850		Vestas	711	Uvereds Vindkraftför. V5,Uv	C8f	52/50	030615	1250	1499	1510	290	1181	99,9	100	73	0						
	850		Vestas	716	Kärragården 6,Bjäresjö	D2b	52/55	030408	1800	2013	2038	490	1808	99,8	159	83	0						
	850		Vestas	717	Kärragården, Lidan,Bjäresjö	D2b	52/55	030410	1850	1998	1996	488	1690	92,9	141	76	56						
	850		Vestas	719	Grimskullen,Grimskullen Ma	D7g	52/65	010405	1800	1650	1654	243	1249	95,1	127	74	33						
	850		Vestas	720	Stora Lund,Stora Lund	D8g	52/74	030714	1500	1393	1597	337	1344	99,2	116	74	1						
	850		Vestas	721	Skeby 2,Källby	D8g	52/49	030723	1200	1324	1295	266	1053	99,1	97	67	1						
	850		Vestas	722	Frittorp,Sparlösa Frittorp	C8e	52/74	030714	1700	1850	1770	343	1476	96,5	127	78	8						
	850		Vestas	723	Erikstorp 2,Lundsbrunn	D8h	52/74	031024		1353	1361	173	1052	99,1									
	850		Vestas	724	Grebban 3, Tanumshede,T	A9f	52/50	030706	1600	1571	1403	314	1099	98,5	109	64	98						
	850		Vestas	725	Kärrets Gård II,Långås	B5f	52/74	031125	1760	1851	1853	372	1463	99,1	132	78	1						
	850		Vestas	726	Glänås Vind,Väderstad	E8c	52/65	031115	1700	1910	1875	387	1552	99,7	136	73	2						
	850		Vestas	727	Valla Vind,Rök	E8c	52/65	031107	1700	1873	1689	354	1405	93,7	124	76	2						
	850		Vestas	728	Skeby/Tungelunda I,Väders	E8c	52/74	031107	1800	1861	1850	379	1537	99,3	144	78	2						
	850		Vestas	729	Skeby/Tungelunda II,Väder	E8c	52/74	031107	1800	1943	1912	402	1618	98,4	147	78	1						
	850		Vestas	730	Skeby/Tungelunda III,Väder	E8c	52/74	031107	1800	2022	1957	406	1635	99,8	147	77	1						
	850		Vestas	731	Elvinda, Rocklunda,Rocklun	F8g	52/65	031103	1600	1808	1709	362	1442	99,8	123	75	2						
	850		Vestas	732	Stavlösa Vind I,Stavlösa	E8f	52/65	031205	1750	1980	1918	401	1589	97,9	137	75	15						
	850		Vestas	733	Stavlösa Vind II,Stavlösa	E8f	52/65	031205	1750	2001	1935	414	1630	99,5	145	78	4						
	850		Vestas	734	Stavlösa Vind III,Stavlösa	F8d	52/65	031205	1750	1980	1915	398	1586	99,4	136	76	11						
	850		Vestas	739	Mofalla Laggarebolet,Lagga	E8d	52/65	031210		1508	1522	344	1285	98,3	122	78	6						
	850		Vestas	743	Heås, Sibräcka,Sibräcka	B7g	52/60	040121	1900	2387	2254	494	1963	96	166	79	34						
	850		Vestas	748	Björnskallen, Kajsa,Ljungda	C18f	52/65	031211	1900	1423	1284	314	1246	95,1	121	62	5						
	850		Vestas	749	Sparlösa,Sparlösa	C8e	52/65	030901	1650	1699	1715	332	1407	98,7	117	79	4						
	850		Vestas	751	Stenkil,Stenskilsvarv, Varv	F8g	52/65	040128	1700	1707	1638	330	1381	99	109	77	4						
	850		Vestas	760	Tyskagården,Näs	D7h	52/74	040318	1800	1789	1757	179	1273	99,7									
	850		Vestas	762	Kvismaren 1,Odensbacken	F10c	52/74	040401	1430	1461	1419	274	1142	98,3	96	69	14						
	850		Vestas	764	Ölanda,Istrum	D8h	52/74	040225	1400	1389	1382	274	1132	99,8	96	72	1						
	850		Vestas	766	Andersfält, 1SYD,Tönnersa	C4e	52/65	040131	1700	1734	1590	356	1335	94,3	132	76	1						
	850		Vestas	767	Andersfält, 2 MITT,Tönners	C4e	52/65	040131	1750	1813	1705	390	1441	99,8	145	78	1						
	850		Vestas	768	Andersfält, 3 NORR,Törnne	C4e	52/65	040131	1750	1909	1845	410	1522	99,8	149	76	8						
	850		Vestas	769	Långeryd I,Långeryd	F8d	52/65	040506	1750	2040	1985	374	1628	90,9	127	69	124						
	850		Vestas	770	Långeryd II,Långeryd	F8d	52/65	040506	1750	1971	1960	391	1625	99,8	134	77	4						
	850		Vestas	773	Brunnstorp Källby,Broby-Br	D8g	52/74	040713	1500	1678	1607	299	1274	94	111	68	10						
	850		Vestas	784	St Wahlby,Väderstad	F8d	52/74	041206	1850	2077	2035	401	1680	98,6	143	75	49						
	850		Vestas	785	Tägneby Vind I,Tägneby	E8b	52/65	041215	2000	2327	2377	480	1984	98,2	168	80	2						
	850		Vestas	786	Isberget I,Skonberga	F8e	52/74	050103	1600	1793	1741	350	1439	98,8	120	72	33						
	850		Vestas	787	Isberget II,Skonberga	F8e	52/74	050103	1600	1719	1664	339	1365	99,6	117	73	8						
	850		Vestas	788	Isberget III,Skonberga	F8e	52/74	050103	1600	1586	1385	339	1394	95,7	117	73	14						
	850		Vestas	794	Blås ut Vind AB,Lundsbrun	D8g	52/74	041213	1500	1564	1522	331	1291	99,8	116	75	5						
	850		Vestas	795	Kilabacken Vind AB,Lundsb	D8g	52/74	050118	1550	1818	1862	384	1557	99,3	135	77	1						
	850		Vestas	796	Ova Vind,Lundsbrunn	D8g	52/74	050116	1500	1705	1691	306	1355	99,2	118	72	5						
	850		Vestas	797	Ryda Vind AB,Ryda	C8b	52/74	050127	1600	1898	1854	384	1720	99,2	130	79	1						
	850		Vestas	799	Storön 1,Storön	M25c	52/65	050201	1700	1704	1700	296	1425	96,8									
	850		Vestas	800	Hunflen, Ferdinand 20615,	E13a	52/65	050403	1800	2259	1970	483	1719	98,8	152	81	10						
	850		Vestas	801	Hunflen, Vilhelm 20616,Äpp	E13a	52/65	050504	1800	1897	1755	428	1495	96,8	132	80	8						

Ny *	Effekt (kW) Hög	Effekt (kW) Låg	Fabrikat	Nr	Anläggning Benämning, Ort	Placering Karta	D/H (m)	I drift	Ber MWh	2007 MWh	2008 MWh	2009 MWh	12mån MWh	12mån %	Månad MWh	Tid %	Hindertid (tim) AHT	MS	YNS	ÖYS	PU	ÖPS	TF
	850		Vestas	802	Viglunda,Skara	D8d	52/72	050517	1600	1720	1558	335	1388	98,8	122	76	8						
	850		Vestas	804	Östest-kröket,Tännäs	C17f	52/55	051124	1900	2710	2355	681	2232	98,4	241	85	2						
	850		Vestas	820	Lönhult,Lönhults gård	C3d	52/74	051017	1875	2299	2059	557	1862	99,8	192	85	1						
	850		Vestas	840	Uljeberg,Uljebergs Säteri	F8e	52/74	051221	1400	1529	1528	300	1251	99,8	106	73	3						
	850		Vestas	842	Vannborga Övra,Borgholm	H5a	52/44	041231	1700	1981	1999	455	1743	98,9	151	81	1						
	850		Vestas	843	Vannborga Nedra,Borgholm	H5a	52/44	041231	1700	2224	2014	532	1821	97,7	155	81	2						
	850		Vestas	844	Ekekullen,Dintestorp	D7h	52/74	051228	1650	1574	1538	341	1364	99,4	116	79	8						
	850		Vestas	848	Örum Ystad,Örum	D2c	52/65	050520	2400	2502	2773	611	2433	99,4	194	84	1	1					
	850		Vestas	853	Lyckevind Istrum,Istrum	D8e	52/74	061130	1400	1414	1416	282	1166	98,8	108	73	7						
	850		Vestas	855	Brönnestad 3,Brönnestad B	C1i	52/52	070206	2050	1717	2373	557	2119	99,6	184	82	10						
	850		Vestas	977	Uvbergets Hanna,Smedjeb	F12e	52/74	070105	1800	1277	1713	409	1647	99,9	131	75	1						
	850		Vestas	1011	Storön 2,Storön	M25c	52/74	081011	1650		254	273	526	86,7	152	79	5						
	850		Vestas	1014	Stavlösa Vind IV,Stavlösa	F8d	52/65	080704	1750		574		574										
	850		Vestas	1028	Räfsjö Vind 1,Räfsjö Säteri	F8d	52/74	080711	1700		896	376	1271	99,9	144	79	1						
	850	200	Vestas	693	Nils, Almåsa,Almåsaberget	E19g	52/55	021008	2162	1797	1423	417	1512	89,9	153	72	101						
	850	200	Vestas	718	Tomten flo,Grästorp	C8d	52/74	030630	1786	1817	1806	352	1477	99,4	121	73	41						
	850	200	Vestas	740	Östergården, Skara,Skånin	D8d	52/74	031215	1650	1721	1697	344	1401	99,1	117	75	32						
	850	200	Vestas	789	Kroka 1,Söderåkra	G4b	52/74	041128	1890	1404	1611	380	1391	99,9	119	83	0						
	900		Neg Micon	851	OBV2, Hjällö,Hjo	E8a	52/60	050726	1700	1575	1471	355	1234	99,9	118	74	1						
	900	200	NEG Micon	482	Äppelbovind ek.för,Hunnfle	E13a	52/49	001217	1600	2107	1816	423	1545	99,7	143	83	6						
	900	200	NEG Micon	483	Klimpfjäll 1,Klimpfjäll	F23d	52/49	010116		76	1159	324	1182	98,5	114	70	1						
	900	200	NEG Micon	484	Klimpfjäll 2,Klimpfjäll	F23d	52/49	010116		1254	1124	311	1069	94,1	108	70	1						
	900	200	NEG Micon	485	Klimpfjäll 3,Klimpfjäll	F23d	52/49	010116		1446	1262	354	1284	95,9	124	72	4	3					
	900	200	NEG Micon	493	Dömestorp 2,Laholm	C4b	52/55	010614	1650	1702	1326	17	906	99,9	7	78	0						
	900	200	NEG Micon	494	Viscaria 1,Viscaria	J29h	52/49	010918	1846	1341	1194	464	1278	99,1	193	84	1						
	900	200	NEG Micon	495	Viscaria 2,Viscaria	J29h	52/49	010901	1784	1390	1257	449	1309	98,4	200	84	9						
	900	200	NEG Micon	496	Viscaria 3,Viscaria	J29h	52/49	010901	1896	1484	1148	321	1048	88,6	210	82	28						
	900	200	NEG Micon	497	Viscaria 4,Viscaria	J29h	52/49	010901	1837	1470	1239	465	1344	99,4	207	86	2						
	900	200	NEG Micon	498	Viscaria 5,Viscaria	J29h	52/49	010901	1655	1305	1082	434	1215	99,9	187	81	6						
	900	200	NEG Micon	499	Viscaria 6,Viscaria	J29h	52/49	010901	1709	1480	1025	359	1031	82,8	190	81	34						
	900	200	NEG Micon	618	Greby,Greby	G4i	52/55	001229	1652	1197	1027	29	396	99,7	10	90	1						
	900	200	NEG Micon	694	Össjö boställe,Össjö	C3h	52/72	020101		1913	211	18	94	98,5	9	83	1						
	900	200	NEG Micon	735	Stenninge 1,Stenninge	H5d	52/49	040111	1900	2377	2357	576	2029	99,9	167	85	5						
	900	200	NEG Micon	736	Badane 2,Kättilstorp	D7h	52/72	030911		1562	1510	306	1213	99,9	103	82	4						
	900	200	NEG Micon	737	Badane 3,Kättilstorp	D7h	52/72	030910		1574	1520	292	1203	99,2	102	82	3						
	900	200	NEG Micon	742	Ängalid II,Svalöv	C2h	52/70	040108	1900	2262	2169	93	1373	92,8	6	68	151						
	900	200	NEG Micon	755	Kuling I,Falkenberg	B5f	52/60	040107	1930	1640	1734	321	1316	98,9	117	83	5						
	900	200	NEG Micon	756	Kuling II,Falkenberg	B5f	52/60	040107	1930	1678	1406	324	1016	99,4	121	83	3						
	900	200	NEG Micon	757	Kuling III,Falkenberg	B5f	52/60	040107	1930	1706	1775	353	1370	99,8	124	84	5						
	900	200	NEG Micon	758	Kuling IV,Falkenberg	B5f	52/60	040107	1930	1595	825	344	1169	99,9	123	84	2						
	900	200	NEG Micon	759	Kuling V,Falkenberg	B5f	52/60	040107	1930	1683	1527	304	1279	95,8	121	84	3						
	1000		Nordic	438	Sigvards 2,Näs	I5f	54/60	000818	2400	2578	2435	490	1951	83,9	123	49	137		9	22			6
	1000		Nordic	616	Selma,Näsudden	I5f	54/60	010708	2400	2218	2019	349	1769	92	99	45	256						
	1000		Nordic	681	Gerda Dragabol,Halmstad	C4h	59/70	030103	2000	1129	1110	318	808	58,6	106	58	743						
	1000		WinWind	850	Alva af Hulta,Askersund	F9a	64/72	070125	2200	1962	2230	247	1614	100	181								
	1000		Nordic	1013	Sigvards 1,Näs	I5f	53/58	070712	2400	1192	2369	207	1633	76,5	0	0	744						743
	1000		WinWind	1030	Paljakos Gunilla,Grängesbe	E12c	64/70	080130	2700		2047	298	1978	100	225								
	1000		WinWind	1032	Ryda Vind 2,Ryda	C8b	64/70	090128	2000			170	170	100	158								
	1425		GE Wind En	605	Utgrunden T1,Offshore	G3h	70,5/65	001221		5598	5004	1381	4868	85,2	441	91	34	2					1
	1425		GE Wind En	606	Utgrunden T2,Offshore	G3h	70,5/65	001221		3015	4471	751	3982	87	372	83	72						41
	1425		GE Wind En	607	Utgrunden T3,Offshore	G3h	70,5/65	001221		4049	3272	853	3388	64,2	428	90	30						
	1425		GE Wind En	608	Utgrunden T4,Offshore	G3h	70,5/65	001221		4491	4811	1282	4326	86	355	72	192	38					124
	1425		GE Wind En	609	Utgrunden T5,Offshore	G3h	70,5/65	001221		3353	3703	866	4222	81,3	70	13	642						643
	1425		GE Wind En	610	Utgrunden T6,Offshore	G3h	70,5/65	001221		4418	4702	1361	4362	84,6	422	89	38	4					4
	1425		GE Wind En	611	Utgrunden T7,Offshore	G3h	70,5/65	001221		3783	966	960	1926	52,3	428	91	33	1					2
	1500		Enercon	381	Trolleberg,Trollebergs Gård	C2e	66/67	990515	3700	3923	3502	868	2973	99,7	300	93	3						
	1500		GE Wind En	642	Assmåsa 1,Assmåsa	D2b	70,5/65	020712	3475	2964	2702	636	2470	100	214	75	0						
	1500		GE Wind En	643	Assmåsa 2,Assmåsa	D2b	70,5/65	020712	3475	3001	2811	655	2418	94,6	228	76	0						
	1500		GE Wind En	644	Assmåsa 3,Assmåsa	D2b	70,5/65	020712	3475	2682	2891	639	2376	100	207	76	0						
	1500		Enercon	645	Hedagården 1,Hedagården	C3b	66/65	020901	3700	4074	4122	953	3459	99,9	321	91	0						
	1500		Enercon	646	Hedagården 4,Hedagården	C3b	66/65	020901	3700	3979	4022	949	3397	99,3	320	91	0						
	1500		Enercon	647	Hedagården 5,Hedagården	C3b	66/65	020901	3700	3528	3742	920	3329	98,9	314	91	0						
	1500		Enercon	675	Hedagården 2,Hedagården	C3b	70/65	030101	3700	3690	3893	901	3256	99,1	305	91	0						
	1500		Enercon	676	Hedagården 3,Hedagården	C3b	70/65	030101	3700	3897	4047	941	3411	99,9	315	91	0						
	1500		Enercon	677	Hedagården 6,Hedagården	C3b	70/65	030101	3700	3944	3967	950	3381	99,7	322	91	2						
	1500		Enercon	714	Annevind 1,Annelöv	C2h	70/65	030615	3700	3883	3892	689	3012	94,2	185	63	229						
	1500		Enercon	715	Annevind 2,Annelöv	C2h	70/65	030615	3700	3907	3950	894	3322	98,8	308	91	4						
	1500		Vestas	777	Offerdal Råshön 1,Änge	E19g	82/78	041207	4031	4011	3887	1061	3686	98,4	410	78	17						
	1500		Vestas	778	Offerdal Råshön 2,Änge	E19g	82/78	041205	4319	4478	4263	1229	4123	90,4	467	84	6						
	1500		Vestas	779	Offerdal Råshön 3,Änge	E19g	82/78	041208	3613	4084	3407	1057	3254	98,3	392	82	18						
	1500		Vestas	780	Offerdal Råshön 4,Änge	E19g	82/78	041208	4023	3931	3263	1031	3054	93,3	397	83	18						
	1500		Vestas	781	Offerdal Råshön 5,Änge	E19g	82/78	041203	4032	4061	3086	564	2547	96,2	372	78	46						
	1500		Vestas	782	Offerdal Råshön 6,Änge	E19g	82/78	041205	4054	1643	2989	1010	3427	99,3	378	80	7						
	1500		Vestas	783	Offerdal Råshön 7,Änge	E19h	82/78	041203	3955	4262	3381	998	3252	98,6	383	82	13						
	1500		Vestas	809	Aapua 1,Aapua	M27i	82/78	051003	4465	5103	3950	1317	4095	96,1	408	76	0				14		
	1500		Vestas	810	Aapua 2,Aapua	M27i	82/78	050929	4232	4592	3892	1211	4020	91,9	374	76	0				47		
	1500		Vestas	811	Aapua 3,Aapua	M27i	82/78	050928	4140	4356	3500	1042	3494	90,3	309	74	0	6					
	1500		Vestas	812	Aapua 4,Aapua	M27i	82/78	050928	4344	4750	4060	693	3662	86,3	0	0	0				4		740
	1500		Vestas	813	Aapua 5,Aapua	M27i	82/78	050928	4397	4500	2901	1168	2877	79,7	398	78	0	6			15		
	1500		Vestas	814	Aapua 6,Aapua	M27i	82/78	050928	4500	4599	3200	1114	3202	84,4	394	79	0	15					
	1500		Vestas	815	Aapua 7,Aapua	M27i	82/78	050928	4613	5138	3997	1026	3942	90,6	405	81	0	38					
	1500		Enercon	888	Nygårdshus 2,Eslöv	-	66/65	041001	4200	3807	4050	883	3426	99	290	94	0						
	1500		Enercon	889	p.Olofssoon Energi,Eslöv	D2g	70/86	041101	4100	3484	3911	868	3309	98,6	285	88	43						
	1500	300	Vestas	386	Slitevind XXIV,Smöjen	J7c	66/67	990824	4119	3349	3422	587	2654	83,3	184	69	148	142			3		
	1500	300	Vestas	387	Slitevind XXV,Smöjen	J7c	66/67	990824	3970	3329	3237	653	2586	84,5	204	60	127	93			12		
	1500	300	Vestas	388	Slitevind XXVI,Smöjen	J7c	66/67	990828	4266	3723	3126	838	2954	83,5	285	81	25	3					
	1500	300	Vestas	389	Slitevind XXVII,Smöjen	J7c	66/67	990826	4298	3860	4127	809	3432	97	241	61	106	37			46		
	1500	300	Vestas	422	Svireg, Skåls 12,Näs	I5f	66/67	000121	4550	3859	4530	808	3599	96,8	289	75	84	84					
	1500	300	Vestas	474	Storugns 7,Lärbro	J7e	66/78	010317	3377	3066	3356	735	2767	97,7	246	84	6			6			
	1500	300	Vestas	475	Storugns 8,Lärbro	J7e	66/78	010313	3430	3378	3587	792	2966	99,3	270	86	1						
	1500	300	Vestas	476	Storugns 9,Lärbro	J7e	66/78	010310	3497	3080	3470	793	2956	99,3	268	84	9	8					
	1500	300	Vestas	617	Sigvards 3,Näs	I5f	66/80	011108	4500	4964	4469	1051	3613	80,2	355	86	19			16			

Ny *	Effekt (kW) Hög	Effekt (kW) Låg	Fabrikat	Nr	Anläggning Benämning, Ort	Placering Karta	D/H (m)	I drift	Ber MWh	2007 MWh	2008 MWh	2009 MWh	12mån MWh	12mån %	Månad MWh	Tid %	Hindertid (tim) AHT	MS	YNS	ÖYS	PU	ÖPS	TF
	1500	400	NEG Micon	699	Digerberget,Digerberget	D17c	72/62	020101	3800	2486	2113	547	1811	97,5	227	73	42						
	1500	400	NEG Micon	830	Mungseröd 1,Mungseröd	A9f	72/67	060131	2800	3096	3040	675	2620	99,8	243	82	1						
	1500	400	NEG Micon	831	Mungseröd 2,Mungseröd	A9f	72/67	060131	2800	2892	2911	640	2506	99,8	224	84	1						
	1500	400	NEG Micon	832	Mungseröd 3,Mungseröd	A9f	72/67	060131	2800	2986	3036	683	2628	99,8	243	80	1						
	1500	400	NEG Micon	833	Mungseröd 4,Mungseröd	A9f	72/67	060131	2800	2567	2602	514	2138	95,9	217	85	1						
	1500	400	NEG Micon	834	Mungseröd 5,Mungseröd	A9f	72/67	060131	2800	3129	3146	717	2734	99,9	256	87	1						
	1500	400	NEG Micon	835	Mungseröd 6,Mungseröd	A9f	72/67	060131	2800	2981	2801	695	2411	99,9	247	84	2						
	1750		Vestas	1029	Anja,Kall	-	66/0	000101	0			648	648	98,5	251	46	35						
	1800		Vestas	858	Stenbrona 1,Stenbrona-Sal	C8f	90/95	070204	5200	5297	6115	1261	5254	99,8	455	81	2						
	1800		Vestas	859	Stenbrona 2,Stenbrona-Sal	C8f	90/95	070204	5200	5402	6112	1262	5271	99,6	432	81	22						
	2000		Vestas	738	Skåls Näs, Slitevind XXIX,S	I5f	80/78	031214	6000	6151	6036	1178	5207	97,1	459	88	6		5		5		
	2000		Enercon	774	Orup 1,Rolsberga	D2g	70/65	041201	3500	3836	3875	855	3081	99,9	298	93	0						
	2000		Vestas	790	Västraby 1 SV,Löberöd	D2g	80/78	040806	4800	4943	5163	723	3811	97,5									
	2000		Vestas	791	Västraby 2 NV,Västraby	D2g	80/78	040806	4800	4247	4772	1139	3942	99,8	392	85	2						
	2000		Vestas	792	Västraby 3 SO,Västraby	D2g	80/78	040806	4800	4503	4442	1183	3643	94,5	402	85	2						
	2000		Vestas	793	Västraby 4 NO,Västraby	D2g	80/78	040806	4800	4850	4726	1025	3888	97,9	392	84	1						
	2000		Enercon	821	Långå 1,Långå	D17e	70/85	051007	5400	4208	3816	894	3375	99,3	332	91	0						
	2000		Enercon	822	Långå 2,Långå	D17e	70/85	051017	5400	3972	3880	972	3530	99,4	330	87	14						
	2000		Enercon	823	Långå 3,Långå	D17e	70/85	051024	5400	4357	3868	992	3541	99,2	340	89	4						
	2000		Enercon	824	Långå 4,Långå	D17e	70/85	051031	5400	4414	4167	1031	3780	99,6	345	88	13						
	2000		Enercon	825	Långå 5,Långå	D17e	70/85	051108	5400	3874	3807	944	3428	99,5	334	89	0						
	2000		Enercon	845	Odarslöv 1,Eslöv	C2f	70/64	060720	4900	4840	4969	1119	4022	99,4	382	92	8						
	2000		Enercon	846	Odarslöv 2,Eslöv	C2i	70/64	060720	4900	4482	4855	1061	3907	99,4	376	91	4						
	2000		Enercon	847	Odarslöv 3,Eslöv	C2i	70/64	060720	4900	4467	4497	1015	3625	99,6	358	92	5						
	2000		Enercon	856	Värlinge 1,Stehag	C2i	82/78	070119	5500	3569	5053	1223	4358	99,4	403	96	0						
	2000		Enercon	857	Värlinge 2,Stehag	C2i	82/78	070309	5500	2948	5097	1130	4178	99,4	379	96	0						
	2000		Enercon	868	Stora Istad 1,Stora Istad	H5a	82/78	070501	5500	3307	5949	1533	5282	99	461	90	47						
	2000		Enercon	869	Stora Istad 2,Stora Istad	H5a	82/78	070501	5500	3180	5885	1522	5157	99,3	467	95	7						
	2000		Enercon	870	Stora Istad 3,Stora Istad	H5a	82/78	070501	5500	3349	5822	1446	5013	96,6	436	91	54						
	2000		Enercon	871	Stora Istad 4,Stora Istad	H5a	82/78	070501	5500	2752	5479	1484	4992	98,7	464	95	9						
	2000		Enercon	872	Stora Istad 5,Stora Istad	H5a	82/78	070501	5500	3262	6017	1498	5246	97,4	468	94	8						
	2000		Vestas	878	Hornberget 1,Aspliden	I23e	90/80	070111	6000	2309	5321	1334	4883	100	385	82	0						
	2000		Vestas	879	Hornberget 2,Aspliden	I23e	90/80	070111	6000	2162	5191	1212	4864	100	340	77	0						
	2000		Vestas	880	Hornberget 3,Aspliden	I23e	90/80	070111	6000	2619	5957	996	5479	100	382	73	0						
	2000		Vestas	881	Hornberget 4,Aspliden	I23e	90/80	070111	6000	2782	5563	1446	5309	100	390	67	0						
	2000		Vestas	882	Hornberget 5,Aspliden	I23e	90/80	070111	6000	2438	5003	686	4092	100	319	56	0						
	2000		Vestas	939	Stortrappen,Lyngby	D2i	90/95	071201	5200	959	4972	1229	4396	96,3	405	74	34						
	2000		Enercon	957	Entorp 1,Ardala	D8d	82/78	071126	4400	371	4260	741	3484	96,9	258	85	14						
	2000		Enercon	958	Entorp 2,Ardala	D8d	82/78	071126	4400	318	3794	916	3493	99,1	324	91	27						
	2000		Vestas	959	Långås vindpark 1,Långnäs	B5f	90/80	071214	5082	232	4951	1165	4225	90,9	410	81	1	2					
	2000		Vestas	960	Långås vindpark 2,Långnäs	B5f	90/80	071214	5150	134	4435	1176	4004	88	406	82	1	16					
	2000		Vestas	961	Långås vindpark 3,Långnäs	B5f	90/80	071214	4995	226	4775	893	3660	87,6	388	80	3	3					
	2000		Vestas	962	Långås vindpark 4,Långnäs	B5f	90/80	071214	5091	260	5178	1139	4545	98,2	390	80	12	10					
	2000		Enercon	966	Skörstorp 1,Skörstorp	D7h	82/98	080118	5500		4948	1196	4939	98,9	387	87	65						
	2000		Enercon	967	Skörstorp 2,Skörstorp	D7h	82/98	080118	5500		4601	1198	4606	99,2	417	93	10						
	2000		Enercon	968	Skörstorp 3,Skörstorp	D7h	82/98	080118	5500		4731	1166	4864	98,6	398	90	30						
	2000		Vestas	969	Munkagård 1,Tvååker	B5f	90/80	061220	5300	5773	6400	1336	5186	98,2	468	86	7						
	2000		Vestas	970	Munkagård 2,Tvååker	B5f	90/80	061220	5300	5133	5829	1216	5194	99,3	423	82	17						
	2000		Vestas	971	Munkagård 3,Tvååker	B5f	90/80	061220	5300	5429	6567	1321	5352	99,3	455	92	8						
	2000		Enercon	972	Sundsholm,Luttra	D7h	82/79	071219	4300		4752	1126	4368	98,6	423	94	12						
	2000		Enercon	987	Univ. Wind Odarslöv 4,Lund	C2f	71/63	080714	5400		1975	1134	3109	99,6	383	94	8						
	2000		Enercon	988	Univ. Wind Odarslöv 5,Lund	C2f	71/63	080714	5400		1945	1088	3033	99,1	368	92	8						
	2000		Enercon	989	Univ. Wind Odarslöv 6,Lund	C2f	71/63	080714	5400		2002	1153	3155	99,3	393	92	7						
	2000		Enercon	1003	Univ.Power Egby 1,Egby	H5a	70/63	080815	5200		1365	978	2343	99,4	309	94	0						
	2000		Enercon	1004	Univ.Power Egby 2,Egby	H5a	70/63	080816	5200		1384	932	2316	99,3	296	95	0						
	2000		Enercon	1005	Univ.Power Egby 3,Egby	H5a	70/63	080817	5200		1320	966	2286	99,3	300	95	0						
	2000		Enercon	1006	Univ.Power Egby 4,Egby	H5a	70/63	080818	5200		1399	985	2384	98,6	303	92	20						
	2000		Enercon	1016	Kvantenburg, Ekovind,Bolst	C9a	82/98	080520	5500		3185	1277	4463	92,4	469	94	0						
	2000		Enercon	1034	Kinne-Vedums Vind,Kinne-	D8g	82/98	090120	4500			509	509	99,5	326	87	35						
	2000	500	NEG Micon	687	Yttre Stengrund 2,Offshore	G3d	72/60	010930	6000	4385	1606	220	1016	25,5	220	39	0						
	2000	500	NEG Micon	688	Yttre Stengrund 3,Offshore	G3d	72/60	010930	6000	5915	4615	1424	5044	65,9	488	91	12	1					13
	2000	500	NEG Micon	689	Yttre Stengrund 4,Offshore	G3d	72/60	010930	6000	5222	2113	722	1823	68,8	481	88	20	11					18
	2000	500	NEG Micon	690	Yttre Stengrund 5,Offshore	G3d	72/60	010930	6000	0	0	0	0	33,2	0	0	743						
	2000	1000	Vestas	477	Boel,Malmö	C2e	80/80	010221	6300	4832	4787	1009	3379	96,6	155	30	0						
	2000	1000	Vestas	683	Lundåkra 1,Landskrona	C2g	80/78	030120	5500	5444	5239	1144	4343	95,2	422		0						
	2000	1000	Vestas	684	Lundåkra 2,Landskrona	C2g	80/78	030120	5500	5263	5303	1254	4343	91,9	430	86	0						
	2000	1000	Vestas	973	Byråsen, Marika,Malung	D13e	80/78	071222	4000	911	3820	903	3348	99	283	79	1						
	2000	1000	Vestas	974	Byråsen, Virola,Malung	D13e	80/78	071229	4000	1089	4083	910	3457	99,4	266	76	28						
	2300		Siemens	890	Lillgrund A-01,Offshore	C2a	92,4/69	071020	6875	1599	6816	1771	5825	99,2	589		0						
	2300		Siemens	891	Lillgrund A-02,Offshore	C2a	92,4/69	071020	6875	1331	6253	1748	5509	97,8	607		0						
	2300		Siemens	892	Lillgrund A-03,Offshore	C2a	92,4/69	071021	6875	935	5864	1734	5800	99,1	593		0						
	2300		Siemens	893	Lillgrund A-04,Offshore	C2a	92,4/69	071022	6875	1631	6959	1746	5909	99,2	595		0						
	2300		Siemens	894	Lillgrund A-05,Offshore	C2a	92,4/69	071024	6875	1270	6322	1725	5956	99,2	597		0						
	2300		Siemens	895	Lillgrund A-06,Offshore	C2a	92,4/69	071022	6875	1690	7355	1802	6298	99,2	626		0						
	2300		Siemens	896	Lillgrund A-07,Offshore	C2a	92,4/69	071022	6875	1750	7932	1947	6860	99,1	672		0						
	2300		Siemens	897	Lillgrund B-01,Offshore	C2a	92,4/69	071104	6875	1350	6355	1717	5501	98,9	567		0						
	2300		Siemens	898	Lillgrund B-02,Offshore	C2a	92,4/69	071104	6875	1369	6199	1587	5198	98,8	512		0						
	2300		Siemens	899	Lillgrund B-03,Offshore	C2a	92,4/69	071104	6875	1324	6320	1591	5310	99	529		0						
	2300		Siemens	900	Lillgrund B-04,Offshore	C2a	92,4/69	071104	6875	1358	6449	1615	5382	99	537		0						
	2300		Siemens	901	Lillgrund B-05,Offshore	C2a	92,4/69	071108	6875	1122	6609	1589	5453	99,2	537		0						
	2300		Siemens	902	Lillgrund B-06,Offshore	C2a	92,4/69	071108	6875	916	5869	1700	4981	91,1	579		0						
	2300		Siemens	903	Lillgrund B-07,Offshore	C2a	92,4/69	071023	6875	1633	7333	1783	6239	99	616		0						
	2300		Siemens	904	Lillgrund B-08,Offshore	C2a	92,4/69	071020	6875	1735	8232	1933	7037	99,1	724		0						
	2300		Siemens	905	Lillgrund C-01,Offshore	C2a	92,4/69	071117	6875	946	6409	1675	5474	99,1	538		0						
	2300		Siemens	906	Lillgrund C-02,Offshore	C2a	92,4/69	071120	6875	923	6161	1560	5162	99,1	505		0						
	2300		Siemens	907	Lillgrund C-03,Offshore	C2a	92,4/69	071120	6875	918	6207	1563	5238	99	495		0						
	2300		Siemens	908	Lillgrund C-04,Offshore	C2a	92,4/69	071124	6875	878	6462	1598	5529	99,1	507		0						
	2300		Siemens	909	Lillgrund C-05,Offshore	C2a	92,4/69	071124	6875	563	6617	1625	5584	98,6	515		0						
	2300		Siemens	910	Lillgrund C-06,Offshore	C2a	92,4/69	071108	6875	1250	6362	1616	5183	93,9	507		0						
	2300		Siemens	911	Lillgrund C-07,Offshore	C2a	92,4/69	071108	6875	1235	7280	1768	6139	99	593		0						
	2300		Siemens	912	Lillgrund C-08,Offshore	C2a	92,4/69	071115	6875	1133	7888	1929	6907	99	680		0						
	2300		Siemens	913	Lillgrund D-01,Offshore	C2a	92,4/69	071201	6875	462	6039	1680	5362	98,6	537		0						

Ny *	Effekt (kW) Hög	Effekt (kW) Låg	Fabrikat	Nr	Anläggning Benämning, Ort	Placering Karta	D/H (m)	I drift	Ber MWh	2007 MWh	2008 MWh	2009 MWh	12mån MWh	12mån %	Månad MWh	Tid %	Hindertid (tim) AHT	MS	YNS	ÖYS	PU	ÖPS	TF
	2300		Siemens	914	Lillgrund D-02,Offshore	C2a	92,4/69	071201	6875	499	6166	1598	5179	98,9	504		0						
	2300		Siemens	915	Lillgrund D-03,Offshore	C2a	92,4/69	071201	6875	181	6234	1580	5227	99,1	504		0						
	2300		Siemens	916	Lillgrund D-04,Offshore	C2a	92,4/69	071201	6875	118	6263	1639	5604	99	515		0						
	2300		Siemens	917	Lillgrund D-06,Offshore	C2a	92,4/69	071120	6875	541	6684	1717	5752	97,9	568		0						
	2300		Siemens	918	Lillgrund D-07,Offshore	C2a	92,4/69	071124	6875	856	7474	1770	6283	99,2	593		0						
	2300		Siemens	919	Lillgrund D-08,Offshore	C2a	92,4/69	071112	6875	1323	7761	2051	6897	99,1	692		0						
	2300		Siemens	920	Lillgrund E-01,Offshore	C2a	92,4/69	071004	6875	1888	6224	1733	5660	98,5	554		0						
	2300		Siemens	921	Lillgrund E-02,Offshore	C2a	92,4/69	071004	6875	1634	6278	1621	5261	98,8	499		0						
	2300		Siemens	922	Lillgrund E-03,Offshore	C2a	92,4/69	071004	6875	1916	6169	1579	5260	97,4	481		0						
	2300		Siemens	923	Lillgrund E-04,Offshore	C2a	92,4/69	071201	6875	320	6748	1608	5630	98,5	491		0						
	2300		Siemens	924	Lillgrund E-06,Offshore	C2a	92,4/69	071201	6875	582	7277	1779	6145	98,3	585		0						
	2300		Siemens	925	Lillgrund E-07,Offshore	C2a	92,4/69	071128	6875	888	7835	1961	6752	98,2	648		0						
	2300		Siemens	926	Lillgrund F-02,Offshore	C2a	92,4/69	071004	6875	1837	6559	1669	5614	98,3	528		0						
	2300		Siemens	927	Lillgrund F-03,Offshore	C2a	92,4/69	071006	6875	1291	5836	1541	5236	98,5	492		0						
	2300		Siemens	928	Lillgrund F-04,Offshore	C2a	92,4/69	071201	6875	268	6727	1624	5631	99	551		0						
	2300		Siemens	929	Lillgrund F-05,Offshore	C2a	92,4/69	071201	6875	186	7104	1717	6049	97,1	607		0						
	2300		Siemens	930	Lillgrund F-06,Offshore	C2a	92,4/69	071201	6875	244	7749	1761	6477	98,2	619		0						
	2300		Siemens	931	Lillgrund G-02,Offshore	C2a	92,4/69	071008	6875	1707	7045	1706	5964	98,9	543		0						
	2300		Siemens	932	Lillgrund G-03,Offshore	C2a	92,4/69	071007	6875	1881	6900	1605	5794	98,8	547		0						
	2300		Siemens	933	Lillgrund G-04,Offshore	C2a	92,4/69	071201	6875	288	7273	1748	6104	98,9	567		0						
	2300		Siemens	934	Lillgrund G-05,Offshore	C2a	92,4/69	071201	6875	147	7557	1798	6470	99	607		0						
	2300		Siemens	935	Lillgrund H-02,Offshore	C2a	92,4/69	071005	6875	2026	7667	1864	6502	98,2	596		0						
	2300		Siemens	936	Lillgrund H-03,Offshore	C2a	92,4/69	071008	6875	1511	7293	1856	6469	97,1	597		0						
	2300		Siemens	937	Lillgrund H-04,Offshore	C2a	92,4/69	071006	6875	1140	7672	1884	6558	97	609		0						
	2300		Enercon	978	Lövstaviken V1,Falkenberg	B5c	70/70	070115	5600	3178	6429	1243	5036	98	413	94	19						
	2300		Enercon	979	Lövstaviken V2,Falkenberg	B5c	70/70	070115	5600	2676	5812	1151	4565	97,2	404	97	0						
	2300		Enercon	980	Lövstaviken V4,Falkenberg	B5c	70/70	070115	5600	3283	6615	1252	5195	98	438	97	3						
	2300		Enercon	981	Lövstaviken V5,Falkenberg	B5c	70/70	070115	5600	2530	5830	1203	4785	98,2	431	97	0						
	2300		Enercon	982	Lövstaviken V6,Falkenberg	B5c	70/70	070115	5600	3181	6479	1358	5387	98,5	472	96	6						
	2300		Enercon	1017	Näsbyholm 1 Universal Pow	D1g	70/64	081215	5200			379	379	99,4	379	89	48						
	2300		Enercon	1018	Näsbyholm 2 Universal Pow	D1g	70/64	081215	5200			352	352	99,3	352	89	55						
	2300		Enercon	1019	Näsbyholm 3, Näsbyvind I,T	D1g	70/64	081215	5200			359	359	99,5	359	91	37						
	2300		Enercon	1020	Näsbyholm 4, Näsbyvind II,	D1g	70/64	081215	5200			360	360	99,4	360	89	45						
	2300		Enercon	1026	Hedeskoga 3,Hedeskoga	D1h	70/65	071031			5418	1248	5303	99,4	396	95	35						
	2300		Enercon	1027	Hedeskoga 4,Hedeskoga	D2b	70/65	071031			5320	1253	5237	99,4	399	95	35						
	2500		Nordex	1023	Lundåkra 3,Landskrona	C2g	90/80	081027	7050		1190	1668	2858	100	584	85	0						
	2500		Nordex	1024	Lundåkra 4,Landskrona	C2g	90/80	081027	7050		1065	1451	2516	98,9	505	93	0	1					
	3000		Vestas	763	Olsvenne 2,Näs	I5f	90/80	021201	8000	7089	6296	1481	6450	85,4	513	71	158	7	1	86			38
	3000		Vestas	867	Holmsund 2,Holmsund	K20e	90/80	070503	6000	4077	4554		2174	100									