Driftuppföljning av

Vindkraftverk

oktober 2009

Internetadress: http://www.vindstat.nu

Vindproducerad el

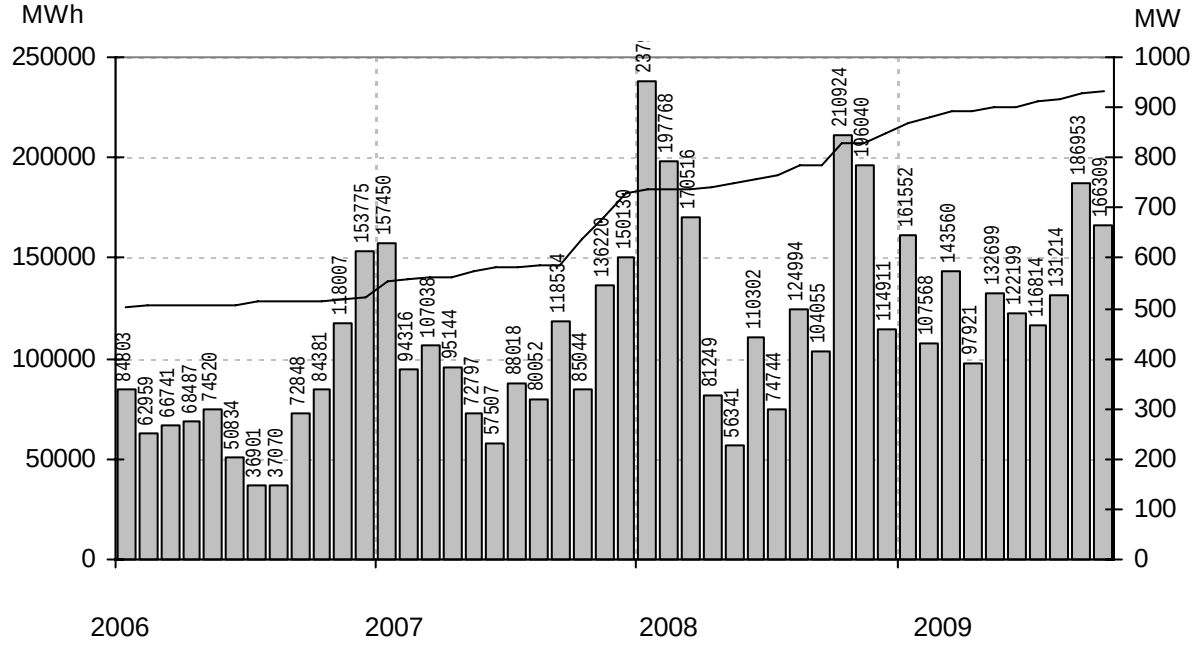

Staplarna visar producerad energi per månad i MWh, linjen visar installerad effekt i MW

Sammanfattning

Installerad effekt	(MW)	931
Antal verk	(st)	1001
Rapporterade denna månad	(st)	865
Elproduktion		
2007	(MWh)	242 250
2008	(MWh)	1 679 774
2009	(MWh)	1 366 788
Rapporterat denna månad	(MWh)	166 309

Vindens energiinnehåll

Månaden jämfört med samma månad tidigare år	113 %
Året hittills jämfört med samma period under tidigare år	97 %
Senaste 12 månaderna jämfört med samma period under tidiga	97 %

Förklaringar till tabellen på följande sidor

Ber	Av ägaren lämnad uppgift på beräknad elproduktion
Årtal	Sammanlagd elproduktion under respektive år
12mån	Elproduktion och tillgänglighet senaste 12 månaderna
Månad	Elproduktion under månaden
Tid	Andel av månaden som generatorn varit inkopplad på nät
*	Nytt verk

AHT	Avläst hindertid		
MS	Mindre störning	PU	Planerat underhåll
YNS	Yttre nätstörning	ÖPS	Övrigt planerat stopp
ÖYS	Övrig yttre störning	TF	Tekniskt fel

Ett projekt finansierat av Energimyndigheten

Sammanställningen gjord 2009-11-10

Ansvarig:
Nils-Eric Carlstedt, telefon: 08 - 739 54 67
E-post: nilseric.carlstedt@vattenfall.com

Adress: Vattenfall Power Consultant AB, Vindstatistik
Box 527
162 16 Stockholm
Telefon: 08 - 739 60 00 vx Fax: 08 - 739 62 98

Ny *	Effekt (kW) Hög	Effekt (kW) Låg	Fabrikat	Nr	Anläggning Benämning, Ort	Placering Karta	D/H (m)	I drift	Ber MWh	2007 MWh	2008 MWh	2009 MWh	12mån MWh	12mån %	Månad MWh	Tid %	Hindertid (tim) AHT	MS	YNS	ÖYS	PU	ÖPS	TF
	95	20	Tellus	37	Södra Bäckebo,Ålem	G5c	19/41	920225	110	70	71	47	58	99,7	7	64	0						
	99		WindWorld	58	Oaxen,Mörkö	I9g	21/24	901105	150	78	91	57	77										
	100		Vestas	501	Seglaberga I,Laholm	C4e	20/24	880927	205	141	177	89	109	100	15		0						
	150		WindWorld	15	Snaigsto,Näs	I5i	28/31	900202	455	310	354	216	269	100	31	79							
	150		WindWorld	16	Tjautet,Näs	I5i	28/31	900203	455	329	329		41	100									
	150		WindWorld	17	Sladdkvenni,Näs	I5i	28/31	900608	438	371	378	158	204	100									
	150		WindWorld	20	Elvina,Linköping	F8f	28/30	901013	314	218	233	155	198	100	8	36							
	150		WindWorld	38	Hede Gård,Mellerud	C9a	28/40	911207	385	316	253	41	41	74,7									
	150		WindWorld	55	Stafva,Barlingbo	J6g	27/40	920903	317	279	261	165	195	92,8	24	97	0						
	150		WindWorld	67	Tägneby,Hästholmen	E8b	27/31	930122	400	345	318		67										
	150		WindWorld	73	Arendala,Lund	C2f	27/40	930522	416	158	419	310	381	100	33	78							
	150		WindWorld	76	Velanda gård,Trollhättan	C8a	27/41	930819	200	100	11		11										
	150		WindWorld	84	Österudd Maria,Näs	I5f	27/31	931110	515	517	524		100										
	150		WindWorld	107	Stureholms gård,Ödåkra	C3d	27/41	940801	380	339	337	245	309	100	27	61							
	150		WindWorld	143	Rödjans Gård,Bolstad	C9a	27/41	950825	260	160	129	129	158	100	12	53							
	150		WindWorld	144	Nygården 4:1,Nygården	-	27/41	950927	260	259	243	159	196	100	16	56							
	150		WindWorld	529	Österudd Gunnel,Näs	I5f	27/31	911108	515	477	604	58	166	100	0	71							
	150		WindWorld	530	Österudd Christin,Näs	I5f	27/31	911108	515	351	531	296	392	100	43	73							
	150		WindWorld	531	Österudd Maja,Näs	I5f	27/31	920125	515	448	505	328	422	100	42	70							
	150		WindWorld	538	Närvind Johan,När	J5h	27/31	921028	438	393	407	196	279	99,9									
	150		WindWorld	539	Närvind Liven,När	J5h	27/31	921028	438	410	424	195	262	94,6									
	150		WindWorld	540	Närvind Långman,När	J5h	27/31	930712	438	377	400	189	266	97,3									
	225	50	Vestas	22	Braheskolan,Visingsö	E7g	27/30	901206	500	393	433	134	222	100	12	24	0						
	225	50	Vestas	24	Ölandstok,Grönhögen	G3i	27/30	910710	580	563	551	366	469	99,7	49	85	4						
	225	50	Vestas	25	Solvändan,Grönhögen	G3i	27/30	910710	580	530	534	357	458	99,7	48	86	4						
	225	50	Vestas	27	Hästholmen 1,Hästholmen	E8b	27/30	910905	440	353	484	302	400	98,3	36	85	0						
	225	50	Vestas	28	Mårten,Grötlingbo	J5g	27/30	911025	466	452	474	305	391	97,4	40	79	6						
	225	50	Vestas	30	Sjöbergs Säteri,Lugnås	D9b	27/30	911111	400	290	258	195	231	97,8	20	68	0						
	225	50	Vestas	32	Kedumsvik,Lidköping	C8h	27/30	911211	362	271	352	66	147	96,3									
	225	50	Vestas	33	Tovsippan,Grönhögen	G3i	27/30	911210	580	428	608	400	511	99,8	52	88	1						
	225	50	Vestas	34	Vitsippan,Grönhögen	G3i	27/30	911210	580	537	580	376	482	98,6	51	87	0						
	225	50	Vestas	51	Utö,Utö	I9i	27/30	920618	490	408	358	264	315	93,6	43	74	0						
	225	50	Vestas	54	Elmer I,Mosås	F10a	27/31	920626	280	238	219	150	182	97,3	14	56	21						
	225	50	Vestas	56	Albert,Kistinge	C4e	27/32	920908	493	427	416	240	271	78,4	32	71	6						
	225	50	Vestas	57	Erik,Kistinge	C4e	27/32	920908	493	401	413	215	268	77,1	29	68	5						
	225	50	Vestas	63	Bösarp,Trelleborg	C1i	27/25	921215	472	487	479	335	425	99,8	38	87	0						
	225	50	Vestas	65	August,Visingsö	E7g	27/31	930107	480	422	455	284	377	94,6	47	86	2						
	225	50	Vestas	68	Kristinelund 1,Ventlinge	G3i	27/31	930109	580	618	627	406	520	97,6	47	82	50						
	225	50	Vestas	69	Kristinelund 2,Ventlinge	G3i	27/31	930109	580	609	613	400	512	98,8	48	81	63						
	225	50	Vestas	70	Kristinelund 3,Ventlinge	G3i	27/31	930109	580	609	612	408	519	99,4	51	86	15						
	225	50	Vestas	82	Österlenvind,Simris	E2a	27/32	930923	480	542	493	316	418	98									
	225	50	Vestas	83	Berta,Simris	E2a	27/32	930923	480	457	348	230	230	67,4									
	225	50	Vestas	94	Kerstin,Smedjeholm	B5c	27/31	931209	550	571	611	398	494	92,2	42	81	12						
	225	50	Vestas	96	Viktor,Simris	E2a	27/32	940112	480	512	451	297	394	99,1									
	225	50	Vestas	97	Almetorps Säteri,Lavad	C8e	27/32	940202	320	253	251	160	199	99	16	57	0	6					
	225	50	Vestas	100	Gulsippa,Grönhögen	G3i	27/30	940126	580	501	498	252	347	77,2	46	85	4						
	225	50	Vestas	101	Blåsippa,Grönhögen	G3i	27/30	940126	580	553	542	367	468	99,8	49	85	0						
	225	50	Vestas	106	Kristinelund Nord,Ventlinge	G3i	27/31	940718	600	609	563	314	424	99,4	48	81	43						
	225	50	Vestas	109	Lilla ELen,Tvååker	B5e	27/31	940820	460	433	455	296	361	97,6	35	74	19						
	225	50	Vestas	110	El-Trendo,Tvååker	B5e	27/31	940820	460	454	476	299	374	96,4	39	77	1						
	225	50	Vestas	111	Hällemöllan 1,Rönnäng	A7f	29/32	941021	600	615	643	418	517	97,8	45	77	2						
	225	50	Vestas	112	Rosendal,Rosendal	B5f	27/31	940930	500	472	460	301	375	98,6	39	75	11						
	225	50	Vestas	113	Elvira,Kistinge	C4e	27/31	940623	384	405	422	293	359	99,1	29	67	38						
	225	50	Vestas	116	Sibylla af,Ängholmen	A7f	29/31	941020	570	640	601	425	519	99,3	47	80	1						
	225	50	Vestas	119	Hägvards,Hall	J7e	29/31	941215	410	438	446	311	396	99,2	50	78	4	1					
	225	50	Vestas	120	Vivi,Visingsö	E7g	29/31	941228	530	167	382	298	382	85,9	50	82	12						
	225	50	Vestas	121	Hornbore,Hamburgsund	A9c	29/31	941216	500	271	348	245	311	94,6	25	74	0						
	225	50	Vestas	134	Öllevind,Öllöv	C4a	27/31	950601	540	573	584	411	507	99,5	41	83	13						
	225	50	Vestas	136	Nuntorpsskolan,Brålanda	B8i	29/31	950824	325	278	245	114	150	87,2	9	44	46						
	225	50	Vestas	141	Elmer II,Mosås	-	29/31	950912	320	269	247	162	202	97,3	15	52	1						
	225	50	Vestas	142	Stella af Rönnäng,Rönnäng	A7f	29/31	950918	550	591	597	328	419	90	0	0	744						
	225	50	Vestas	148	Önaholms Gård 5,Tveta	C10b	29/34	951108	417	464	473	304	381	98,1	31	72	0						
	225	50	Vestas	178	Zepyrus af Hov,Älmestad	D7d	29/31	960221	332	221	222	137	173	99,6	14	62	4						
	225	50	Vestas	196	Arendals Vind,Arendal	A8e	29/31	960620	415	276	262	184	230	98,5	20	71	0						
	225	50	Vestas	197	Önnevind,Önnestad	D3f	29/31	960511	320	262	242	89	133	98,8									
	225	50	Vestas	200	Lunden,Gärdhem	B8c	29/30	960701	330	247	205	121	158	87,4									
	225	50	Vestas	214	Krågevind,Önnestad	D3f	29/31	960919	320		265	83	123	98,2									
	225	50	Vestas	215	Kälvene,Kälvene	D7h	29/31	960828	330	317	304	201	248	96,7	20	70	3						
	225	50	Vestas	233	Linnea,Grönhögen	G3i	29/32	961108	570	545	527	369	471	97,6	48	81	28						
	225	50	Vestas	234	Gullvivan,Grönhögen	G3i	29/32	961107	570	565	559	366	475	96,1	51	83	0						
	225	50	Vestas	235	Kristinelund 5,Ventlinge	G3i	27/31	961106	600	686	664	460	561	94,1	57	89	0						
	225	50	Vestas	241	Månsunen,Gislöv	E2a	29/32	970217	525	536	563	348	448	96,4	46	81	13						
	225	50	Vestas	250	Ingel 3,Östra Ingelstad	D2c	29/32	971017	460	539	543	148	243	99,6									
	225	50	Vestas	257	Hällemöllan 2,Rönnäng	-	29/32	971111	600	676	657	379	478	77,1	48	82	0						
	225	50	Vestas	272	Agrivind,Grötlingbo	J5g	29/30	980110	580	485	490	319	413	96,7	43	77	6	3	19				
	225	50	Vestas	368	Ann-EL-i,Hångsdala	D7h	29/30	990104	370	431	414	273	342	96,3	25	58	148						
	225	50	Vestas	375	Gesvinto, Skåls Vindk,Näs	I5f	29/30	990508	620	628	653	419	545	98,1	46	71	61		26				
	225	50	Vestas	502	Seglaberga II,Laholm	C4e	27/30	910118		386	402	227	273	100	28		0						
	225	50	Vestas	503	Seglaberga III,Laholm	C4e	27/30	920309		342	274	248	293	100	28		0						
	225	50	Vestas	517	Värpinge Anna,Lund	C2e	27/30	900201	500	421	414	285	348	99,7	32	78	1						
	225	50	Vestas	518	Värpinge Bella,Lund	C2e	27/30	900201	500	386	391	217	281	92,9									
	225	50	Vestas	522	Bäckagård I,Tvååker	B5f	27/30	911016	500	464	474	314	385	97,9	38	78	2						
	225	50	Vestas	523	Bäckagård II,Tvååker	B5f	27/30	911016	500	455	490	312	389	99,8	38	78	5						
	225	50	Vestas	524	Bäckagård III,Tvååker	B5f	27/30	911016	500	463	495	310	389	58,8	37	76	8						
	225	50	Vestas	525	Bäckagård IV,Tvååker	B5f	27/30	911016	500	456	426	311	324	86,6	38	78	0						
	225	50	Vestas	526	Bäckagård V,Tvååker	B5f	27/30	911016	500	447	476	300	376	99,6	37	77	2						
	225	50	Vestas	527	Bäckagård VI,Tvååker	B5f	27/30	911016	500	449	477	300	376	99,3	35	72	46						
	225	50	Vestas	528	Bäckagård VII,Tvååker	B5f	27/30	911016	500	435	466	291	365	99,8	36	78	1						
	225	50	Vestas	534	Timars Kikki,Smedjeholm	B5c	27/30	920618	550	581	599	397	489	98,6	41	70	93						
	225	50	Vestas	535	Timars Karin,Smedjeholm	B5c	27/30	920618	550	582	617	126	220	99,9									
	225	50	Vestas	541	Slitevind I,Näs	I5f	27/30	930120	600	579	600	386	501	98,6	53	82	2		17				
	225	50	Vestas	544	Hjärtholmen Set,Göteborg	B7a	27/31	930105	550	567	576	374	461	99,8	41	79	2						

Ny *	Effekt (kW) Hög	Effekt (kW) Låg	Fabrikat	Nr	Anläggning Benämning, Ort	Placering Karta	D/H (m)	I drift	Ber MWh	2007 MWh	2008 MWh	2009 MWh	12mån MWh	12mån %	Månad MWh	Tid %	Hindertid (tim) AHT	MS	YNS	ÖYS	PU	ÖPS	TF
	225	50	Vestas	545	Hjärtholmen Abel,Göteborg	B7a	27/31	930105	550	578	595	376	465	99,8	42	79	1						
	225	50	Vestas	546	Hjärtholmen Axel,Göteborg	B7a	27/31	930616	550	533	585	358	445	98	41	78	1						
	225	50	Vestas	569	Ingel 1,Östra Ingelstad	D2c	29/31	960320	460	529	467	185	275	98,1									
	225	50	Vestas	570	Ingel 2,Östra Ingelstad	D2c	29/31	960320	460	514	507	174	264	99,7									
	225	50	Vestas	573	Stora Bjärs 1,Stenkyrka	J7a	29/30	960705	450	392	410	255	330	97,3	39	69	0						
	225	50	Vestas	575	Hovby 1,Hovby	D3c	29/31	960903	400	344	269	219	219	76,9	28	66	6						
	225	50	Vestas	576	Hovby 2,Hovby	D3c	29/31	960903	400	334	309	219	278	92,1	27	69	0						
	225	50	Vestas	761	Lunden 2,Gärdhems-Lunde	B8c	29/32	040426	310	291	298	181	224	96,8	18	52	31						
	225	50	Vestas	885	Bränneriet,Vänersnäs	C8g	29/31	060201	250	20	267	74	115	92,4									
	225	50	Vestas	983	Avfallsverk V6,Falkenberg	B5c	27/30	080501	550		281	353	437	99,1	41	81	2						
	225	50	Vestas	984	Avfallsverk V7,Falkenberg	B5c	27/30	080501	550		321	377	466	99,2	38	79	22						
	230		Enercon	308	Strömmaskolan,Sätila	B6i	30/52	980509	400	165	186	149	181	99,1	17	75	0						
	250		WindWorld	156	Äng-EL,Veinge	C4e	29/41	951123	365	363	370	268	327	99,7	28	67	2						
	250		WindWorld	185	Orr-El,Orreberg	C4e	29/40	960515	390	422	419	292	355	99,7	19	51	2						
	250		WindWorld	187	Värestorps Vind,Värestorp	C4b	29/41	960529	325	370	364	199	263	99,7	27	60	2						
	250		WindWorld	198	Åkersdal,Glimminge	C3g	29/40	960606		524	89	352	441	99,7	40	78	2						
	250		WindWorld	205	Agro 1,Lummelunda	J7a	29/42	960718	483	430	417	271	338	96,9	38	60	69						
	250		WindWorld	206	Agro 2,Lummelunda	J7a	29/42	960719	483	272	196	189	247	99,8	34	77	16						
	250		WindWorld	589	Kalmar Energi, Degerhamn,	-	29/30	961025	563	374	307	212	263	92,2	32	72	95						
	250		WindWorld	590	Kalmar Energi, Degerhamn,	-	29/30	961025	563	62	298	252	300	99,8	49	82	3						
	250		WindWorld	591	Kalmar Energi, Degerhamn,	-	29/30	961025	563	440	456	321	375	99,8	48	79	0						
	450		Bonus	50	Lyse Bonus,Lyse	A8f	35/35	920617	1000	1121	1061	700	819	94,4	77	73	16						
	450		Bonus	77	Risholmen Marta,Göteborg	B7a	37/37	930727	1100	970	559	667	740	100	73	72							
	490		WindWorld	71	Holmbod Holmina,Näs	I5f	37/41	930320	1185	1176	1243	705	897	99,1	93	74	6						
	490		WindWorld	72	Holmbod Inga,Näs	I5f	37/41	930320	1185	1056	784	654	872	85,5	101	80	1						
	490		WindWorld	102	ID340,Näs	I5f	37/41	940406	1185		745	403	646	63,9	60	65	213						
	490		WindWorld	104	Annex 1,Näs	I5f	37/41	940616	1185	1015	497		0										
	490		WindWorld	105	Annex 2,Näs	I5f	37/41	940621	1185	977	876	545	735	80,1	88	61	173						
	490		WindWorld	117	AEOLUS,Hviderup	C2i	37/41	941012	850	827	810	585	721	99,2	75	77	4						
	490		WindWorld	118	Lantmännen,Klintehamn	I6c	37/41	941129	1000	979	772	696	909	97,9	86	71	55						
	490		WindWorld	122	BEA9,Näs	I5f	37/41	950111	1200	1162	1219	673	903	100	100		0						
	490		WindWorld	123	Klasården, Görel,Näs	I5f	37/41	950130	1240	939	1214	727	965	94,9	99	77	5						
	490		WindWorld	126	Glimminge Vind,Glimminge	C3g	37/41	950226	950	824	684	716	901	99,5	87	79	3						
	490		WindWorld	129	Håbo Vind 2,Näs	I5f	37/41	950210	1380	1276	1332	881	1143	99,6	112	81	3						
	490		WindWorld	133	Lys-Vind,Lysekil	A8f	37/40	950405	950	1060	864	498	620	99,4	54	58	5						
	490		WindWorld	135	Kastlösavind,Kastlösa	G4c	37/42	950711	1100	1086	1128	662	869	99,6	76	67	2						
	490		WindWorld	139	Hablingbovind 1,Hablingbo	I5i	37/41	950801	1225	1127	1076	314	564	99,7									
	490		WindWorld	140	Hablingbovind 2,Hablingbo	I5i	37/41	950801	1225	1195	1237	243	517	87,1									
	500		Vestas	80	Molly Tången,Orust	A7i	39/41	930923	1350	1314	1233	597	742	66,8	86	67	1						
	500		Vestas	90	Elektro Glitne,Näs	I5f	39/41	931220	1200	1305	1368	871	1135	98,7	107	71	25	19	11				
	500		Vestas	91	Rehn Kraft I,Näs	I5f	39/41	931221	1200	1196	1272	812	1056	99,3	112	73	2		17				
	500		Vestas	103	Storegården,Ås	C8d	39/41	940428		690	712	453	576	99,7	53	59	0						
	500		Vestas	108	Stavar Bursvind,Näs	I5f	39/41	940826	1200	1404	1501	936	1217	93,9	130	76	17						
	500		Vestas	114	Barsebäck III,Barsebäck	C2h	39/40	941017	1150	1138	1228	762	970	91,4	89	73	21						
	500		Vestas	124	Sophie Hogenäset,Sotenäs	A8f	39/41	950131	1100	1133	1149	706	899	96	75	67	26						
	500		Vestas	125	Häckenäs Betty,Vadstena	E8f	39/41	950209	1120	1030	1016	649	863	99,4	93	76	7						
	500		Vestas	127	Hovenäset, Ingeborg,Hoge	A8f	39/39	950125	1100	1146	1111	694	882	96,3	58	59	75						
	500		Vestas	128	Sönnertorp I,Sönnertorp	C4a	39/41	950213	890	999	1006	657	841	91,3	95	78	0						
	500		Vestas	131	Sönnertorp II,V:a Karup	C4a	39/40	950331	890	1044	949	672	848	93,9	91	77	0						
	500		Enercon	147	Ruuthsbo I,Ruuthsbo	D1h	40/42	951020	1500	1378	1431	929	1190	91,9	107	96	5						
	500		WindWorld	150	ID480,Näs	I5f	37/41	950927	1200	487	1190	626	851	87,4	83	73	40						
	500		WindWorld	151	ID481,Näs	I5f	37/41	950927	1250		738	771	1005	82,2	97	74	82						
	500		WindWorld	152	Ahlsten Energi AB,Näs	I5f	37/41	951002	1250	1115	1318	845	1110	98,9	111	77	0						
	500		WindWorld	153	LSG (fd Vindkomp. 1),Näs	I5f	37/41	951101	1150	1049	1064	662	855	96,3	90	72	20						
	500		WindWorld	155	ID485,Näs	I5f	37/41	951120	1200	1118	1163	742	954	98,6	95	76	5						
	500		WindWorld	158	Linds,Näs	I5f	37/41	951001	1200	1278	1348	841	1104	98,2	110	78	2						
	500		WindWorld	162	Lucia af Boholmen,Hammar	D10d	37/41	951219	800	700	736	437	574	99,5	46	73	3						
	500		WindWorld	167	ID 491,Näs	I5f	37/41	951214	1200	1074	1207	647	873	100	99		0						
	500		WindWorld	168	Burgstein Wind,Näs	I5f	37/41	951214	1150	1053	1041	627	834	91,8	95	74	14						
	500		WindWorld	171	Grupp 8,Näs	I5f	37/41	951220	1200	756	1003	577	669	80	94	76	5						
	500		WindWorld	172	Si-Vind,Lysekil	A8f	37/40	951221	950	848	646	528	550	99,6	58	72	3						
	500		Enercon	181	Slitevind XIII,Larsbo Glemm	D1i	40/50	960513	1300	1429	1458	990	1209	97,6	117	96	0						
	500		Enercon	182	Slitevind XIV,Larsbo Glem	D1i	40/50	960513	1300	1388	1465	971	1231	99	107	92	9						
	500		Enercon	183	Slitevind XVI,Rynge N	D2a	40/50	960515	1300	1337	1345	905	1141	99,2	99	95	0						
	500		Vestas	186	Åstorp 1,Åstorp	C3e	39/40	960216	860	822	765	579	731	99,1	64	66	2						
	500		Enercon	209	Österlenvind II,Simris	E2a	40/42	960825	1380	1469	1488	703	980	98,4									
	500		WindWorld	216	Legevind,Legeved	E3a	37/41	960904	600	658	672	436	556	99,4	56	69	4						
	500		WindWorld	218	Trollenäs,Trollenäs	C2i	37/41	960829		818	857	554	704	99,3	64	75	4						
	500		WindWorld	219	Billinge Energi,Näs	I5f	37/41	961004	1400	1065	999	716	928	86,9	101	75	32						
	500		Enercon	229	Hog 1,Stenungsund	B7g	40/42	961003	1050	897	991	632	781	97,6	61	83	9						
	500		Enercon	230	Hog 2,Stenungsund	B7g	40/42	961003	1050	1034	617	648	740	88,5	76	88	12						
	500		Enercon	236	Slitevind XVII,Eriksfält N Ör	D1i	40/50	961211	1300	1595	1623	1106	1387	99,2	114	90	20						
	500		Enercon	237	Slitevind XVIII,Eriksfält S Ör	D1i	40/50	961211	1300	1555	1577	1026	1296	96,2	64	65	241						
	500		Vestas	239	Åstorp 2,Åstorp	C3e	39/40	970204	950	916	774	583	672	99,3	66	60	6						
	500		Vestas	247	Lovisa,Örby	C3a	39/40	970825	950	884	932	603	763	93,3	67	71	36						
	500		Enercon	263	Windbyggarna 1,Lärbro	J7b	40/65	971220	1100	832	991	663	853	95,9	94	89	0						
	500		Enercon	264	Isak,Klintehamn	-	40/50	971219	1300	843	1246	734	962	94,4	97	89	0						
	500		Enercon	267	Ryftes Kristina,Fole	J6g	40/65	971218	1200	982	887	575	593	70,7	89	89	24						
	500		Enercon	269	Kyrkebys 1,Hangvar	J7b	40/65	971220	1200	717	598	682	870	98,1	100	89	4						
	500		Enercon	270	Kyrkebys 2,Hangvar	J7b	40/65	971220	1200	998	992	698	887	97,8	101	89	0						
	500		Vestas	291	Täppeshusen 1,Höganäs	C3d	39/40	980402	1050	844	521	596	683	90	47	53	197						
	500		Vestas	292	Täppeshusen 2,Höganäs	C3d	39/40	980402	1050	989	430	563	563	86,5	81	70	0						
	500		Enercon	314	St. Herrestad I,St. Herresta	D2b	40/65	980712	1420	1608	1649	1096	1382	95,3	131	96	9						
	500		Enercon	317	St. Herrestad II,St. Herresta	D2b	40/65	980712	1420	1480	1547	1052	1323	97,6	120	95	15						
	500		Enercon	354	Kadesjö I,Trunnerup 9:4	D2a	40/65	981119	1400	1437	1175	903	1099	98,5	102	96	1						
	500		Enercon	355	Kadesjö II,Trunnerup 9:4	D2a	40/65	981119	1400	1376	1458	976	1229	98	97	91	33						
	500		Enercon	356	Marieholm I,Reslöv 11:3	C2i	40/65	981201	1300	1290	1317	919	1149	99,6	105	92	0						
	500		Enercon	357	Månslunda I,Månslunda	D2f	40/65	981127	1350	1264	1278	879	1097	97,9	104	91	25						
	500		Enercon	358	Rydsgård I,Ville 61:8	D2a	40/65	981118	1400	1374	1407	1001	1247	99,2	110	96	0						
	500		Enercon	359	Rydsgård II,Villie 61:8	D2a	40/65	981120	1400	1330	1380	962	1208	99	108	96	0						
	500		Enercon	362	Marieholm II,Reslöv 11:3	C2i	40/65	981202	1300	1306	1291	880	1103	99,3	99	91	0						
	500		Enercon	380	Gunn-El,Köpinge Gård	C4e	40/65	990115	1200	1315	1287	929	1142	97,2	97	84	37						

Ny *	Effekt (kW) Hög	Effekt (kW) Låg	Fabrikat	Nr	Anläggning Benämning, Ort	Placering Karta	D/H (m)	I drift	Ber MWh	2007 MWh	2008 MWh	2009 MWh	12mån MWh	12mån %	Månad MWh	Tid %	Hindertid (tim) AHT	MS	YNS	ÖYS	PU	ÖPS	TF
	500		Vestas	504	Seglaberga IV,L.Tjärby	C4e	39/40	930701	1000	782	793	459	555	100	31		0						
	500		Vestas	519	Värpinge Clara,Lund	C2e	39/40	960711	1050	945	913	640	793	99,7	72	69	3						
	500		Vestas	543	Slitevind III,Näs	I5f	39/41	930209	1350	1288	1359	884	1147	99,3	121	76	2		13				
	500		Vestas	550	Vindudd IV,Grötlingbo	J5g	39/41	941115	1050	1114	1166	742	960	97,9	99	75	7		18				
	500		Vestas	551	Vindudd V,Grötlingbo	J5g	39/41	941115	1050	1090	1113	711	916	95,5	97	67	11		106				
	500		Vestas	552	Slitevind VII,Näs	I5f	39/41	950316	1200	1199	1246	795	1035	98,7	102	72	1		17				
	500		Vestas	553	Ryftes Maria,Näs	I5f	39/41	950316	1200	1177	1244	777	1013	98,4	100	75	1		11				
	500		WindWorld	554	Greifenstein Wind AB 1,Nä	I5f	37/41	951116	1150	925	945	541	716	89,2	64	63	123						
	500		WindWorld	555	Greifenstein Wind AB 2,Nä	I5f	37/41	951120	1150	908	1041	632	825	83	67	67	109						
	500		WindWorld	559	Annelöv I,Landskrona	C2h	37/41	951220		732	1001	670	844	99,4	76	80	3						
	500		WindWorld	560	Annelöv II,Landskrona	C2h	37/41	960307		959	930	637	805	99,5	75	83	2						
	500		WindWorld	561	BEA 1,Näs	I5f	37/41	951001	1200	1041	1128	581	777	91	78	70	21						
	500		WindWorld	562	BEA 2a,Näs	I5f	37/41	951210	1217	1194	1301	849	1090	94,9	114	78	1						
	500		WindWorld	563	BEA 2b,Näs	I5f	37/41	951210	1217	1092	1100	722	934	95,2	102	76	0						
	500		WindWorld	564	BEA 2c,Näs	I5f	37/41	951210	1217	1201	926	790	923	94,3	105	74	0						
	500		Enercon	565	Slitevind IX,Smöjen	J7c	40/50	951222	1300	1072	1143	696	920	91,8	36	36	440						
	500		Enercon	566	Slitevind X,Smöjen	J7c	40/50	951215	1300	1104	1277	848	1092	96,1	81	69	176						
	500		Enercon	567	Slitevind XI,Furillen	J7c	40/50	951219	1400	1361	1405	831	1065	90,6	111	79	88						
	500		Enercon	568	Slitevind XII,Furillen	J7c	40/50	951220	1400	1371	1357	725	976	88,3	37	56	246						
	500		WindWorld	571	Kullamöllan,Nyhamnsläge	B3i	37/41	960620		1096	722	779	981	99,5	97	80	3						
	500		WindWorld	572	Kullavind,Nyhamnsläge	B3i	37/41	960620		1121	903	749	788	99,6	97	80	3						
	500		Enercon	592	Humlekärr 1,Humlekärr	A8f	40/42	961024	1300	1469	865	928	1142	88,5	99	92	0						
	500		Enercon	593	Humlekärr 2,Humlekärr	A8f	40/42	961024	1300	1428	1361	829	1058	84,5	92	90	10						
	500		WindWorld	698	Blyger II,Jämjö	H4g	37/42	021213	550	702	695	469	597	99,5	72	77	2						
	550		WindWorld	661	Bockstigen 1,Offshore	-	37/40	980301	1575	1025	921	1041	1248	88,5	145	89	12						
	550		WindWorld	662	Bockstigen 2,Offshore	-	37/40	980301	1575	1123	1113	329	539	38,5	108	77	60						
	550		WindWorld	663	Bockstigen 3,Offshore	-	37/40	980301	1575	1601	1510	726	903	58,2	129	71	145						
	550		WindWorld	664	Bockstigen 4,Offshore	-	37/40	980301	1575	1422	1519	1032	1283	88,3	147	87	16						
	550		WindWorld	665	Bockstigen 5,Offshore	-	37/40	980301	1575	1509	1511	709	929	71,3	73	54	9						
	600		Vestas	146	Bromöllan 1,Brommö	D9e	42/40	951019	1100	988	860	613	737	90,2	63	53	5						
	600		Vestas	159	Hansamöllan,Värpinge	C2e	42/41	951205	1150	1126	1103	768	915	92,5	82	67	12						
	600		Vestas	160	Ryftes Karolina,Näs	I5f	42/41	951215	1400	1284	1319	797	1048	97,5	98	62	27		33			5	
	600		Vestas	161	Forsa Vind, Elvira,Näs	I5f	42/41	951215	1400	1152	1319	817	1059	97,2	110	67	1		23				
	600		Vestas	164	BEA 5,Näs	I5f	42/41	951220	1400	1305	1392	873	1144	98,7	117	67	1		18				
	600		Vestas	165	Tornfalken, Näs,Näs	I5f	42/41	951221	1400	1307	1341	837	1099	98,3	111	67	3		9				
	600		Vestas	166	Siral,Näs	I5f	42/41	951221	1700	1706	1783	1142	1476	98,9	154	75	2		10				
	600		Vestas	175	Älvi,Näs	I5f	42/41	960105	1400	1127	1201	747	989	98,7	104	60	1		9				
	600		Vestas	180	Vårdkasberget,Härnösand	I17g	44/40	960501	1100	1086	1185	860	1119	89,2	87	67	36						
	600		Vestas	188	Hjärtholmen Görel,Götebor	B7a	44/40	960502	1450	1645	1681	1059	1310	97,5	121	73	7						
	600		Vestas	189	Hjärtholmen Boel,Göteborg	B7a	44/40	960502	1450	1457	1609	1009	1247	98,8	114	72	5						
	600		Vestas	190	Risholmen Elvira,Göteborg	B7a	44/40	960503	1450	1142	1648	1080	1328	99,7	119	73	1						
	600		Vestas	191	Risholmen Elin,Göteborg	B7a	44/40	960506	1450	1343	1358	993	1230	98,5	113	72	0						
	600		Vestas	192	Risholmen Elida,Göteborg	B7a	44/40	960506	1450	1495	1496	967	1179	95,8	110	69	3						
	600		Vestas	193	Risholmen Eivind,Göteborg	B7a	44/40	960503	1450	1502	1460	641	820	74,1	0	0	743						
	600		Vestas	194	Lövstaviken 8,Falkenberg	B5c	42/40	960601	1500	1294	1274	820	1010	92,9	101	61	1						
	600		Vestas	204	Håberg 1,Flo	C8d	44/50	960726	938	940	930	615	761	98,2	69	57	10						
	600		Vestas	210	BEA 8,När	J5h	44/50	960917	1300	1200	1200	767	1006	98,1	103	69	3				5		
	600		Vestas	211	Burgvind, Rigges1,När	J5h	44/50	960920	1300	1161	1244	786	1023	99,2	104	69	0				5		
	600		Vestas	222	Ryftes Hulda,Havdhem	I5i	44/50	961119	1300	1272	1214	873	1118	99,1	112	71	1		9				
	600		Vestas	223	Eksebo Kraft, Gustav,Havd	I5i	44/50	961120	1300	1121	1224	798	1026	98,2	105	68	0	38	9				
	600		Vestas	224	Kulle 14,Näs	I5i	44/50	961119	1300	1264	1350	830	1068	98,9	105	67	1						
	600		Vestas	225	Kulle 16,Näs	I5i	44/50	961119	1300	1268	1354	836	1079	99,2	110	67	2						
	600		NEG Micon	227	Tannam,Tanumshede	A9f	43/46	961015	1130	844	806	643	802	85,5	63	75	69						
	600		NEG Micon	228	Duesgård,Tanumshede	A9c	43/46	961015	1160	1004	922	705	877	99,4	65	85	9						
	600		Vestas	231	Dalom,Hemsö	I18a	44/40	961027	1165	715	873	392	547	67	65	51	0						
	600		Vestas	232	Lin Vind,Ledberg	F8e	44/41	961203	875	771	762	482	618	98,6	56	58	4						
	600		WindWorld	242	Stjernarps gods,Eldsberga	-	42/42	970301	950	765	939	615	753	99,4	65	58	3						
	600		Vestas	248	Slättäng 1,Slättäng	C2i	44/50	970929	1100	1047	1257	658	877	97,7									
	600		Vestas	249	Backmöllan,Väggarp	C2i	44/50	970924	1150	1234	1179	839	1034	99	104	70	3						
	600		WindWorld	260	Nya Skottorp 2,Skottorp	-	42/50	971120	1000	1071	1073	777	979	99,4	79	61	3						
	600		Vestas	261	Victoria,Hogenäset	-	44/45	971110	1300	1395	1138	755	862	77,3	102	72	1						
	600		Vestas	265	Rehn Kraft II, Näs,Näs	I5f	44/40	971221	1620	1656	1770	1139	1477	98,7	153	72	4	8	18				
	600		Vestas	266	Tornsvalan,Slite	J7b	44/55	971229	1220	919	969	625	812	99,1	87	64	0						
	600		Vestas	280	Trärike, Helga,Björkön	H17c	44/55	971121	1190	1065	968	590	736	82,1	70	42	331						
	600		WindWorld	282	Lilla Tjärby Gård,Lilla Tjärby	C4e	42/50	980301	1000	1175	1153	779	979	99,4	88	67	3						
	600		WindWorld	283	Dömestorp 1,Hasslöv	C4b	42/50	980401	930	1064	848	763	954	99,4	81	50	3						
	600		WindWorld	284	Ågård,Genevad	C4e	42/50	980403	900	1167	1160	713	895	99,5									
	600		WindWorld	285	Ängsholm,Genevad	C4e	42/50	980401	950	1125	1194	431	612	99,6									
	600		WindWorld	286	Västan Vind,Mellby	C4b	42/50	980301		1129	1104	574	757	99,6									
	600		WindWorld	287	Mellby Östanvind,Mellby	C4b	42/50	980301	1000	1153	1094	710	872	99	80	62	6						
	600		WindWorld	288	Davids Mölla,Glänninge	C4b	42/50	980422	990	1103	1080	728	911	99,4	82	70	3						
	600		Vestas	289	Lagmansberga,Skänninge	-	44/55	971118	1023	1215	1177	759	981	99,5	90	74	1						
	600		Vestas	290	Vivian,Visingsö	-	44/40	971025	1300	1186	1216	803	1027	96,9	123	72	1						
	600		WindWorld	293	Björnsgård,Laholm	C4b	42/50	980312	1000	857	1018	738	911	99,5	77	62	3						
	600		WindWorld	294	Kastlösa Väst V2,Kastlösa	G4c	42/40	980201	1280	1221	1073	731	970	93,3	109	73	9						
	600		WindWorld	295	Kastlösa Väst V3,Kastlösa	G4c	42/40	980201	1280	1256	1089	776	996	95,1	110	67	5						
	600		WindWorld	296	Fårvind,Kastlösa	G4c	42/40	980201	1280	1233	1376		260										
	600		WindWorld	297	Kastlösa Väst V5,Kastlösa	G4c	42/40	980201	1300	1079	1539	935	1220	97,3	116	66	44						
	600		WindWorld	298	Kastlösa Väst V7,Kastlösa	G4c	42/40	980201	1250	895	1194	670	906	87,9	105	67	0						
	600		WindWorld	300	Kastlösa Väst V8,Kastlösa	G4c	42/40	980201	1210	1125	1034	373	463	56,1	87	62	1						
	600		WindWorld	301	Kastlösa Väst V9,Kastlösa	G4c	42/40	980201	1220	1038	846	124	326	96,3									
	600		WindWorld	302	Kastlösa Väst V10,Kastlösa	G4c	42/40	980201	1230	1001	1054	620	620	92,2	101	67	0						
	600		WindWorld	303	Kastlösa Väst V13,Kastlösa	G4c	42/40	980201	1210	1034	1075	583	790	97,9	90	65	0						
	600		WindWorld	304	Kastlösa Väst V14,Kastlösa	G4c	42/40	980201	1200	1048	1057	601	804	96,8	61	47	158						
	600		WindWorld	305	Kastlösa Väst V15,Kastlösa	G4c	42/40	980201	1220	712	433	453	453	46,4	95	67	15						
	600		WindWorld	306	Kastlösa Väst V16,Kastlösa	G4c	42/40	980201	1250	682	1071	725	916	88,4	108	72	0						
	600		WindWorld	307	LT Klägstorp,Klägstorp	C4b	42/50	980421	990	1013	1015	574	757	83,1	82	62	3						
	600		WindWorld	309	Björkliden,St. Isie	C1i	42/45	971125	1490	1578	1515	1100	1407	99,6	127	85	0		2				
	600		WindWorld	311	Lilla Isie,Lilla Isie	C1i	42/45	971212	1500	1676	1721	1174	1495	99,6	134	86	2						
	600		WindWorld	312	Hofby Vind, Ysby,Kövlinge	C4b	42/49	971108	930	1105	936	650	810	99,4	72	69	4						
	600		Vestas	315	Grebban 1,Tanumshede	A9f	44/45	980610	1100	1035	783	598	598	69,7	70	68	279						
	600		Vestas	316	Grebban 2,Tanumshede	A9f	44/45	980611	1100	1038	924	490	643	71,5	63	67	275						

Ny *	Effekt (kW) Hög	Effekt (kW) Låg	Fabrikat	Nr	Anläggning Benämning, Ort	Placering Karta	D/H (m)	I drift	Ber MWh	2007 MWh	2008 MWh	2009 MWh	12mån MWh	12mån %	Månad MWh	Tid %	Hindertid (tim) AHT	MS	YNS	ÖYS	PU	ÖPS	TF
	600		WindWorld	318	Bengtssons Vindmölla,Mell	-	42/50	980921	1000	1163	1059	794	986	99,4	88	69	4						
	600		WindWorld	321	Triton Energi,Kövlinge	C4b	42/50	980921	1000	1023	922	712	879	99,4	69	61	4						
	600		WindWorld	322	Östergård,Vrångarp	-	42/50	980930	1000	1066	912	643	767	99,5	43	33	3						
	600		Vestas	342	Tegneby,Hästholmen	-	44/45	980421	1250	1355	1301	489	754	98,2									
	600		WindWorld	343	Kastlösa Väst V1,Kastlösa	G4c	42/40	981001	1210	1212	957	696	795	69,8	88	54	159						
	600		WindWorld	344	Kastlösa Väst V6,Kastlösa	G4c	42/40	981001		1299	1415	824	1076	94,8	116	72	5						
	600		WindWorld	345	Kastlösa Väst V12,Kastlösa	G4c	42/40	981001	1210	809	0	530	530	63,6	68	54	162						
	600		WindWorld	349	Kövlinge Vind,Kövlinge	-	42/50	981101	1000	1111	951	732	881	99	80	62	10						
	600		WindWorld	350	Mammarps Vind,Mammarp	-	42/50	981101	1000	1118	1088	468	636	99,6									
	600		WindWorld	361	Sydvind,Menlösa Gård	-	42/50	981101	930	1031	995	580	731	99,3									
	600		Vestas	367	Häckenäs II,Häckenäs	E8f	44/40	980724	1200	1337	1325	895	1168	99,6	128	76	0						
	600		Vestas	369	Elise Ruuthsbo,Bjäresjö	D2b	44/45	990120	1325	693	825	752	935	90,8	86	68	35						
	600		Vestas	370	Elinor Ruuthsbo,Bjäresjö	D2b	44/45	990120	1325	813	880	698	905	83,7	103	73	0						
	600		Enercon	397	Bjälbo, Lennart,Skänninge	F8d	44/65	991001	1300	1450	1396	917	1160	99,2	102	93	0						
	600		Enercon	402	Kyrkebys 3,Hangvar	J7b	44/65	991130	1400	1083	1226	799	1019	99,1	113	88	4						
	600		Enercon	403	Kyrkebys 4,Hangvar	J7b	44/65	991130	1400	1127	1210	808	1028	99,5	119	88	0						
	600		Enercon	414	Virke 1,Kävlinge	C2i	44/65	991028	1350	1524	1526	1034	1309	95,7	127	87	27						
	600		Enercon	415	Virke 2,Kävlinge	C2i	44/65	991028	1350	1481	1549	1085	1359	99,7	121	89	0						
	600		Enercon	416	Skarhult 1,Skarhult	C2i	44/65	991103	1350	1435	1416	966	1212	93,1	92	86	10						
	600		Enercon	417	Skarhult 2,Skarhult	C2i	44/65	991101	1350	1436	1414	990	1213	94	91	86	8						
	600		Enercon	418	Fjälkinge 1,Fjälkinge	E3a	44/65	990913	1300	1159	1189	768	982	97,8	67	83	46						
	600		Enercon	419	Fjälkinge 2,Fjälkinge	E3a	44/65	990912	1300	1219	1243	817	1037	98,4	67	82	55						
	600		Enercon	420	Tjärby,Laholm	C4e	44/46	991112	1200	1097	1101	751	927	97,6	88	86	1						
	600		Enercon	437	Freja Olsäng,Olsäng	G3d	44/46	000706	1250	1280	1330	806	1033	94,1	68	68	173						
	600		Enercon	439	Skörpinge,Ängelholm	C3h	44/67	000213	1450	1388	1339	939	1179	95,6	51	67	211						
	600		Enercon	440	Genevad,Laholm	C4e	44/67	000301	1500	1298	1307	936	1149	98,6	106	86	0						
	600		Enercon	454	Brönneslöv 1,Brönneslöv	C2i	44/65	001201	1350	1481	1476	990	1247	99,5	116	81	25						
	600		Enercon	455	Brönneslöv 2,Brönneslöv	C2i	44/65	001201	1350	1466	1497	1013	1274	99,8	120	87	0						
	600		Enercon	456	Ö. Karaby,Ö. Karaby	C2i	44/65	001201	1300	1739	1748	1212	1517	98,4	142	90	18						
	600		Enercon	457	Kornheddinge Mölla,Kornhe	C2f	44/65	001201	1300	1603	1591	1099	1365	98,4	127	90	0						
	600		Enercon	459	Skagsudde,Skagsudde	J19a	44/65	001231	1400	1811	1824	1263	1603	97,8	103	83	15						
	600		Enercon	469	Kristinetorp 1,Kristinetorp	D2g	44/65	010201	1350	1434	1360	992	1222	98,8	119	90	8						
	600		Enercon	470	Kristinetorp 2,Kristinetorp	D2g	44/65	010201	1350	1457	1408	1008	1252	98	120	88	0						
	600		Enercon	471	Kristinetorp 3,Kristinetorp	D2g	44/65	010201	1350	1513	1480	1004	1263	92,6	121	88	0						
	600		Enercon	472	Kristinetorp 4,Kristinetorp	D2g	44/65	010201	1350	1518	1449	1042	1297	98,8	126	90	10						
	600		Enercon	486	Heden,Heden	C3e	44/65	010401	1350	1445	1425	1017	1245	98,4	116	88	0						
	600		Enercon	489	Rynge III,Rynge	D2a	44/50	010601	1350	1505	1499	1042	1316	98,9	113	92	0						
	600		Vestas	505	Seglaberga V,L.Tjärby	-	44/45	960916		1005	851	644	644	100	77		0						
	600		Vestas	556	Utteros,Tvååker	B5f	42/41	951018	1200	1368	1195	913	1142	99,6	111	69	10						
	600		Vestas	557	Utteros,Tvååker	B5f	42/41	951013	1200	1325	1400	783	1006	95	109	68	0						
	600		Vestas	558	Utteros,Tvååker	B5f	42/41	951013	1200	1191	1177	755	959	97,7	98	57	0						
	600		Vestas	574	Stora Bjärs 2,Stenkyrka	J7a	44/40	960703	1100	981	726	646	746	93,4	102	64	0						
	600		Vestas	577	Gipsön 1,Landskrona	C2g	42/41	961008	1500	1203	1347	867	1102	100	102	73	0						
	600		Vestas	578	Gipsön 2,Landskrona	C2g	42/41	961014	1500	1107	1247	896	1139	100	104	73	0						
	600		Vestas	579	Gipsön 3,Landskrona	C2g	42/41	961014	1500	1317	1407	895	1139	99,7	110	77	0						
	600		Vestas	580	Gipsön 4,Landskrona	C2g	42/41	961014	1500	1391	1250	928	1175	99,8	114	74	0						
	600		Vestas	581	Gipsön 5,Landskrona	C2g	42/41	961014	1500	1368	1396	914	1166	100	111	72	0						
	600		Vestas	582	Gipsön 6,Landskrona	C2g	42/41	961014	1500	1403	1463	1009	1278	100	118	78	0						
	600		Vestas	583	Gipsön 7,Landskrona	C2g	42/41	961008	1500	1416	1481	826	1089	96,1									
	600		Vestas	584	Gipsön 8,Landskrona	C2g	42/41	961008	1500	1455	1372	862	966	89,6	107	66	0						
	600		Vestas	585	Gipsön 9,Landskrona	C2g	42/41	961008	1500	1413	1481	1004	1275	100	122	77	0						
	600		Vestas	586	Gipsön 10,Landskrona	C2g	42/41	961008	1500	1336	1515	831	913	100	109	72	0						
	600		Vestas	587	Gipsön 11,Landskrona	C2g	42/41	961008	1500	1241	1229	695	892	96,4	71	37	0						
	600		Vestas	588	Gipsön 12,Landskrona	C2g	42/41	961008	1500	1324	1365	892	1139	100	105	75	0						
	600		Enercon	612	Skarhult 3,Skarhult	C2i	44/65	010901	1350	1460	1403	987	1228	95	90	85	8						
	600		Enercon	613	Skarhult 4,Skarhult	C2i	44/65	010901	1350	1510	1516	1060	1316	95	97	85	8						
	600		Enercon	620	Allmag,Orust	B8a	44/65	011101	1250	925	885	625	783	98,7	68	74	0						
	600		Enercon	631	Balkåkra Vind,Balkåkra	D1h	44/56	020116	1500	1651	1712	1144	1458	99,1	132	96	0						
	600		Enercon	634	Vallsås 1,Vallsås	D2b	44/65	020201	1350	1392	1360	845	1084	97,8	92	90	5						
	600		Enercon	635	Vallsås 2,Vallsås	D2b	44/65	020201	1350	1352	1323	823	1057	96,8	52	62	235						
	600		Enercon	640	Skörstorp Krökelimur,Skörst	D7h	44/65	020301	1250	1289	1294	890	1113	99,4	93	84	29						
	600		Enercon	641	Ramsåsa,Ramsåsa	D2b	44/65	020501	1350	1410	1409	942	1194	96,3	109	88	17						
	600		Enercon	672	Möllebacken 1,Nosaby	E3a	44/65	021105	1250	1158	1148	789	994	97,8	83	81	23						
	600		Enercon	673	Möllebacken 2,Nosaby	E3a	44/65	021105	1250	1155	1123	788	984	98,7	90	85	0						
	600		Enercon	679	Köpingsvik,Köpingsvik	H5a	44/65	021212	1400	1502	1364	1034	1235	99,4	152	93	6						
	600		Enercon	712	Bast, Rune,Norra Härene	C8f	44/65	030412	1150	1299	1298	840	1053	98,3	73	75	56						
	600		Enercon	713	Bast, Artur,Norra Härene	C8f	44/65	030412	1150	1298	1313	871	1084	99,7	91	83	0						
	600		Enercon	744	Lörby 1, Toke,Lörby	E3b	44/65	031201	1270	1138	1210	743	960	98,3	95	81	11						
	600		Enercon	745	Lörby 2, Krok,Lörby	E3b	44/65	031201	1270	1157	1234	762	976	98,4	94	77	26						
	600		Enercon	746	Susekulla,Susekulla	G3g	44/65	031207	1100	1087	1084	749	929	99,5	105	90	0						
	600		Enercon	747	Nolby,Nolby	A8f	44/65	040101	1250	1347	1339	883	1103	98,8	91	84	21						
	600		Enercon	752	Bure 1,Bureå	L22d	44/65	031001	1333	796	901	624	817	98,6	66	74	2						
	600		Enercon	753	Bure 2,Bureå	L22d	44/65	031001	1333	910	921	636	836	99,2	71	73	2						
	600		Enercon	754	Bure 3,Bureå	L22d	44/65	031001	1333	937	940	678	868	99,3	73	74	2						
	600		Enercon	765	Målajord,Målajord	E5f	44/65	040611	1030	889	929	662	827	98,9	83	90	16						
	600		Enercon	771	Valterslund 1,Valterslunds	D2c	44/65	040630	1600	1835	1888	1287	1619	96,9	147	94	2						
	600		Enercon	772	Valterslund 2,Valterslunds	D2c	44/65	040702	1600	1882	1940	1310	1648	96,6	150	94	8						
	600	120	Bonus	243	Olsvenne 1,Näs	I5f	44/50	970303	1500	1533	1600	960	1263	94,9	53	50	304						
	600	120	Bonus	251	Skärbo 1,Tanumshede	A9f	44/50	971118	1170	905	1072	723	895	96,1	69	84	20						
	600	120	Bonus	252	Skärbo 2,Tanumshede	A9f	44/50	971101	1170	1015	1004	666	821	95,9	65	84	15						
	600	120	Bonus	253	Skärbo 3,Tanumshede	A9f	44/50	971114	1170	1101	944	704	773	82,9	67	74	126						
	600	120	Bonus	254	Skärbo 4,Tanumshede	A9f	44/50	971114	1170	919	974	653	815	95,8	59	83	19						
	600	120	Bonus	255	Skärbo 5,Tanumshede	A9f	44/50	971114	1170	1066	1069	712	880	96,2	63	84	19						
	600	120	Bonus	256	Skärbo 6,Tanumshede	A9f	44/50	971113	1170	916	916	573	719	92	52	80	27						
	600	120	Bonus	262	Viking Vind,Löddeköpinge 2	C2h	44/41	971003	1040	1216	1214	760	958	95,8	97	88	0						
	600	120	Bonus	268	Oskar, Fredriksskans,Gävle	H13e	44/50	971209	1050	639	598		86										
	600	120	Bonus	274	Monica af Olseröd,Olseröd	D2i	44/40	971201	1160	1047	1104	729	937	99,6	93	86	1						
	600	120	Bonus	275	Magnhild af Magnelund,Eld	-	44/30	971201	1100	1131	1116	807	996	97,7	93	87	0						
	600	120	Bonus	333	Eva,Mellböda	H5h	44/45	980801	1200	1098	1003	743	940	95,8	113	92	1						
	600	120	Bonus	334	Maria,Mellböda	H5h	44/45	980801	1200	1133	1139	826	1031	98,5	122	90	29						
	600	120	Bonus	335	Susanna,Mellböda	H5h	44/45	980801		1228	1229	904	1123	99,6	130	93	1						
	600	120	Bonus	336	Rebecka Slitevind,Mellböda	H5h	44/45	980801	1200	1024	1048	770	968	99,3	115	93	0						

Ny *	Effekt (kW) Hög	Effekt (kW) Låg	Fabrikat	Nr	Anläggning Benämning, Ort	Placering Karta	D/H (m)	I drift	Ber MWh	2007 MWh	2008 MWh	2009 MWh	12mån MWh	12mån %	Månad MWh	Tid %	Hindertid (tim) AHT	MS	YNS	ÖYS	PU	ÖPS	TF
	600	120	Bonus	337	Anna Slitevind,Mellböda	H5h	44/45	980801	1200	1187	1222	860	1075	99,1	127	93	0						
	600	120	Bonus	339	Biegg-ål'mai,Suorva	I28g	44/40	981013	1000	1587	1475	792	1023	62,6	59	47	372						
	600	120	Bonus	341	Holmsund Vindkraftstn,Hol	K20e	44/50	980617	1100	1190	1207	780	1029	97,2	67	81	6						
	600	120	Bonus	347	Rodovålen 2,Rodovålen	E16e	44/40	981007	1200	1225	1008	885	1075	97,5	103	76	22						
	600	120	Bonus	366	Gabriel,Torsholmen	B7a	44/55	980401	1250	1325	1372	851	1062	97,5	95	80	34						
	600	120	Bonus	378	Solvik 3,Maglarp	C1h	44/50	990525	1500	1638	1844	1302	1632	99,5	152	96	0						
	600	120	Bonus	379	Solvik 4,Maglarp	C1h	44/50	990526	1500	1815	1572	1233	1415	91,9	150	96	0						
	660		Vestas	313	Havsvind,Mellbystrand	C4b	47/50	980626	1400	1344	1310	935	1158	97	96	62	20						
	660		Vestas	338	Burgar,Hablingbo	-	47/45	981012	1720	1988	2103	1345	1730	99,7	166	74	0						
	660		Vestas	340	Birger Jarl,Bjälbo	F8d	47/55	981009	1300	1384	1390	426	683	97,2									
	660		Vestas	382	Slitevind XX,Smöjen	J7c	47/55	990819	1877	1379	1573	972	1274	98,2	126	68	12		28				
	660		Vestas	383	Slitevind XXI,Smöjen	J7c	47/55	990819	1900	1575	1702	1069	1391	99,2	142	69	0		17				
	660		Vestas	384	Slitevind XXII,Smöjen	J7c	47/55	990819	1956	1648	1776	1120	1456	99,1	149	68	1	3	16				
	660		Vestas	385	Slitevind XXIII,Smöjen	J7c	47/55	990819	1996	1822	1964	1272	1643	98	163	74	0		16				
	660		Vestas	393	Kärrets Gård,Kärrets Gård	B5f	47/55	991012	1250	1256	1281	750	952	94,6	87	60	31						
	660		Vestas	394	Eksebo Kraft, Henning,Klint	I6c	47/55	991023	1650	1830	1908	1168	1469	96,3	144	62	1		4		4		
	660		Vestas	401	Harriemöllan,Backgården	C2i	47/55	990930	1430	1565	1539	1082	1347	99,5	131	74	2						
	660		Vestas	405	Storugns 1,Lärbro	J7b	47/47	991217	1534	1182	1214	803	1008	92,3	123	62	0		272				
	660		Vestas	406	Storugns 2,Lärbro	J7b	47/55	991215	1551	1249	1273	691	938	79,4	126	63	3		231				
	660		Vestas	407	Storugns 3,Lärbro	J7b	47/55	991218	1530	1249	1297	841	1097	94,3	129	64	0		216				
	660		Vestas	408	Storugns 4,Lärbro	J7b	47/55	991218	1528	1237	1302	827	1072	93	128	63	5		194				
	660		Vestas	409	Storugns 5,Lärbro	J7e	47/55	991219	1534	1267	1344	838	1095	91,6	132	64	3		212				
	660		Vestas	410	Storugns 6,Lärbro	J7b	47/55	991220	1576	1167	1208	760	990	94,4	114	61	6		211				
	660		Vestas	411	Sandby 1,Vadstena	F8g	47/55	990828	1550	1581	1519	931	1221	88,3	122	72	1						
	660		Vestas	412	Sandby 2,Vadstena	F8g	47/55	990827	1550	1548	1196	835	869	74,8	109	69	1						
	660		Vestas	413	Sandby 3,Vadstena	F8g	47/55	990831	1550	1475	1040	949	1231	98,7	109	71	1						
	660		Vestas	421	Brinkagården,Brinkagården	C3b	47/55	991215	1450	1737	1746	1224	1530	99,2	145	80	5						
	660		Vestas	423	Piteå Haraholmen N1,Hara	L24b	47/55	991212	1450	519	642	506	634	99,3	47	42	0		1		6		25
	660		Vestas	424	Piteå Haraholmen S2,Hara	L24b	47/55	991104	1450	764	646	448	608	99	42	48	0		1				
	660		Vestas	427	Hedeskoga 1,Bergsjöholms	D2b	47/55	991021	1600	1694	1625	1043	1341	91,7	83	59	481						
	660		Vestas	428	Hedeskoga 2,Bersjöholms	D2b	47/55	991021	1600	1644	1562	978	1232	87,2	97	47	400						
	660		Vestas	430	Råby 1,Ödeshög	E8b	47/55	991215	1500	1498	1546	992	1283	99,5	120	70	4						
	660		Vestas	431	Eveboda I,Eveboda	E8c	47/55	000508	1425	1360	1374	907	1149	99,6	107	65	1						
	660		Vestas	432	Eveboda II,Eveboda	E8c	47/55	000508	1425	1442	1427	924	1173	99,1	105	62	12						
	660		Vestas	433	Eveboda III,Eveboda	E8c	47/55	000508	1425	1384	1325	915	1166	97,8	107	64	3						
	660		Vestas	434	Skäggs 1,Väskinde	J6g	47/50	000705	1510	1166	1193	533	767	99,1									
	660		Vestas	435	Skäggs 3,Väskinde	J6g	47/50	000705	1510	1228	1353	878	1122	98,5	122	82	1	2					
	660		Vestas	436	Månsagården,Uvered	-	47/50	000105	1100	1046	809	711	897	99,6	75	58	7						
	660		Vestas	444	Gunnön 1,Karlshamn	E3f	47/55	000908	1600	1160	1234	733	959	98,9	71	53	81						
	660		Vestas	445	Gunnön 2,Karlshamn	E3f	47/55	000908	1600	1042	1182	741	960	99,7	84	63	10						
	660		Vestas	446	Gunnön 3,Karlshamn	E3f	47/55	000908	1600	1211	1338	783	1021	97,8	82	60	11						
	660		Vestas	447	Ruth, Ingelstorp,Ingelstorp	C3e	47/55	000914	1350	1286	1409	962	1201	99,2	105	81	20						
	660		Vestas	448	Nordanstigsv.1,Stocka	H16b	47/55	001206	1333	747	660	371	458	84,7	53	49	1						
	660		Vestas	449	Nordanstigsv.2,Stocka	H16b	47/55	001206	1327	712	696	435	554	99,5	50	49	2						
	660		Vestas	450	Nordanstigsv.3,Stocka	H16b	47/55	001206	1300	731	703	429	554	97,7	51	50	3						
	660		Vestas	453	Nordanstigsv. 4,Stocka	H16b	47/55	001206	1386	726	790	517	662	96,3	60	53	9						
	660		Vestas	458	Helan,Hovby	D3c	47/45	001124	1150	1041	1041	710	893	98,6	87	78	0						
	660		Vestas	460	Ö-vik Själnön, Ada,Husum	J19e	47/55	001229	1534	1269	1237	729	1022	98,8	64	33	4						
	660		Vestas	461	Ö-vik Fanbyn, Beda,Husum	J19e	47/55	001229	1540	1396	1403	949	1206	95,9	96	65	0						
	660		Vestas	462	Ö-vik Fanbyn, Camilla,Husu	J19e	47/55	001229	1523	1273	1342	855	1157	96,6	70	46	36						
	660		Vestas	463	Ö-vik Fanbyn, Dagny,Husu	J19e	47/55	001229	1495	1325	1403	914	1210	98,4	88	63	0						
	660		Vestas	464	Ö-vik Själnön, Elly,Husum	J19e	47/55	001229	1534	1244	1304	789	1071	98,4	78	60	0						
	660		Vestas	465	Ö-vik Fanbyn, Fredrika,Hus	J19e	47/55	001229	1525	1358	1340	910	1225	98,3	86	65	0						
	660		Vestas	466	Ö-vik Fanbyn, Gertrud,Hus	J19e	47/55	001229	1534	1336	1428	900	1218	98,7	84	63	0						
	660		Vestas	467	Ö-vik Fanbyn, Herta,Husum	J19e	47/55	001229	1601	1477	1611	1051	1402	98,7	98	67	0						
	660		Vestas	473	Täppeshusen 3,Höganäs	C3d	47/50	010110	1500	865	1290	833	1027	86,7	118	67	8						
	660		Vestas	478	Mäsinge 1,Båstad	C4a	47/40	010401	1600	1470	1460	846	1048	77,4	128	87	0						
	660	200	Vestas	323	Ventosum 1,Falkenberg	B5f	47/60	980917	1250	1372	1401	826	1050	99,1	102	62	16						
	660	200	Vestas	324	Ventosum 2,Falkenberg	B5f	47/60	980917	1250	1099	1434	844	1070	97,4	110	77	36						
	660	200	Vestas	325	Ventosum 3,Falkenberg	B5f	47/60	980917	1250	1279	1042	804	1009	94,6	108	65	17						
	660	200	Vestas	326	Ventosum 4,Falkenberg	B5f	47/60	980918	1250	1289	602	863	1087	98,7	110	65	9						
	660	200	Vestas	327	Ventosum 5,Falkenberg	B5f	47/60	980921	1250	1218	1446	913	1135	97,7	109	77	39						
	660	200	Vestas	328	Ventosum 6,Falkenberg	B5f	47/60	980921	1250	1102	1139	922	1154	98,7	113	67	7						
	660	200	Vestas	329	Ventosum 7,Falkenberg	B5f	47/60	980901	1250	746	1186	760	915	96,1	108	78	15						
	660	200	Vestas	330	Ventosum 8,Falkenberg	B5f	47/60	980901	1250	1185	1376	788	1014	98,4	102	64	28						
	660	200	Vestas	331	Ventosum 9,Falkenberg	B5f	47/60	980901	1250	1212	986	799	1017	98,4	110	62	8						
	660	200	Vestas	332	Ventosum 10,Falkenberg	B5f	47/60	980901	1250	1253	1002	860	1081	99,5	111	74	2						
	660	200	Vestas	351	Värövind Värö I,Värö	B6b	47/55	981112	1400	1302	1376	860	1078	99,5	101	77	14						
	660	200	Vestas	352	Värövind Värö II,Värö	B6b	47/55	981112	1400	1284	1313	855	1069	98,9	104	77	11						
	660	200	Vestas	353	Värövind Värö III,Värö	B6b	47/55	981112	1400	1330	1384	895	1103	97,9	106	78	11						
	660	200	Vestas	371	Sam Öckerövind,Pinan	-	47/50	990110	1700	1835	1763	1181	1462	97,5	142	84	8						
	660	200	Vestas	374	Skåls 1,Näs	I5f	47/45	990506	1700	1764	1846	1168	1518	98,8	148	83	2						
	660	200	Vestas	376	Slitevind XIX,Näs	I5f	47/45	990507	1850	1915	2064	1368	1736	98,1	180	83	4		21		7		
	660	200	Vestas	377	Tjelvar Bursvind,Näs	I5f	47/45	990507	1700	1622	1875	1332	1686	99,1	173	83	2						
	660	200	Vestas	398	Ranåker,Skara	D8d	47/65	991006	1000	1000	901	702	812	91,2	65	77	57						
	660	200	Vestas	426	Halvan,Hovby	D3c	47/45	991230	1150	930	1034	725	909	99,2	88	78	1						
	660	200	Vestas	429	Slättäng 2,Slättäng	C2i	47/55	991001	1500	1483	1495	1045	1297	96,1	109	61	229						
	660	200	Vestas	441	Levide 1,Näs	I5f	47/45	001007	1600	1692	1645	1142	1478	99,3	144	84	1						
	660	200	Vestas	442	Levide 2,Näs	I5f	47/45	001008	1600	1649	1722	1098	1410	98,2	142	83	3						
	660	200	Vestas	443	Levide 3,Näs	I5f	47/45	001007	1600	1607	1696	1043	1362	97,8	141	71	1						
	660	200	Neg Micon	490	Västanby I,Lund	C2h	48/55	010601	1680	1840	1740	1240	1547	98,6	137	90	3						
	660	200	Neg Micon	491	Västanby II,Lund	C2h	48/55	010601	1680	1646	1638	1138	1406	95,2	112	84	49						
	660	200	Vestas	626	Brönnestad 1,Brönnestad,	C1i	47/40	010406	1585	1687	1442	1159	1392	96,2	130	91	0						
	660	200	Vestas	627	Brönnestad 2,Brönnestad,	C1i	47/40	010406	1585	1662	1606	1128	1435	93,5	128	89	0						
	660	200	Vestas	628	Eksbo,Hönsinge	C1i	47/40	010406	1590	1423	1611	1197	1461	99,4	130	91	2						
	660	200	Vestas	639	Hovby, Chaplin,Hovby	D3c	47/45	020131	1150	1054	1073	707	894	96,9	87	78	4						
	660	200	Vestas	660	Agri II,Näs	I5f	47/	021126	1905	2166	2223	1450	1852	95,6	181	84	5		26				
	660	200	Neg Micon	695	Bjäresjö 1,Bjäresjö	D2b	48/55	020101	1600	1775	1770	1161	1469	98,8	131	90	20						
	660	200	Neg Micon	696	Bjäresjö 2,Bjäresjö	D2b	48/55	020101	1600	1760	1757	1164	1493	98,9	137	92	3						
	750	175	NEG Micon	348	Rodovålen 3,Rodovålen	E16e	44/50	981023	1200	1216	988	888	1077	93,2	99	75	0						
	750	200	NEG Micon	310	Gislöv 2,Gislöv	C1i	44/50	980417	1600	1856	1907	1290	1644	100	152	76	0						
	750	200	NEG Micon	360	Vanstad Kommungård,Sjöb	D2e	48/55	981104	1370	1631	1579	1073	1336	97,7	125	90	1						

Ny *	Effekt (kW) Hög	Effekt (kW) Låg	Fabrikat	Nr	Anläggning Benämning, Ort	Placering Karta	D/H (m)	I drift	Ber MWh	2007 MWh	2008 MWh	2009 MWh	12mån MWh	12mån %	Månad MWh	Tid %	Hindertid (tim) AHT	MS	YNS	ÖYS	PU	ÖPS	TF
	750	200	NEG Micon	373	Ängalid,Torrlösa	C3b	48/55	990115	1470	1751	1731	1222	1528	98	146	90	0						
	750	200	NEG Micon	390	Solvik Nr 5,Maglarp	C1h	48/50	990630	2140	2385	2263	368	750	99,9									
	750	200	NEG Micon	391	Solvik Nr 6,Maglarp	C1h	48/50	990628	2140	2086	2241	364	742	99,5									
	750	200	NEG Micon	392	Solvik Nr 7,Maglarp	C1h	48/50	990625	2140	2348	2252	367	748	99,3									
	750	200	NEG Micon	399	Framnäs 1,Nöbbelöv	C2i	48/55	990923		1649	1703	1220	1522	99,8	144	89	5						
	750	200	WindWorld	404	Otterbäckens Vind 1,Otterb	D9i	52/65	990717	1700	1311	1155	667	867	100	89		0						
	750	200	NEG Micon	451	Vind Invest,Lysekil	A8f	48/55	000112	1600	1125	759	1126	1377	93,2	117	88	2						
	750	200	NEG Micon	452	Sivik III,Lysekil	A8f	48/55	000101	1600	1989	1916	1194	1499	92,8	107	76	94						
	750	200	NEG Micon	480	Björnvinden,Björneröd	A10c	48/55	001130	1590	1375	1101	1008	1250	99,7	103	88	2						
	750	200	NEG Micon	492	Knöbbens Vind,Laholm	C2e	48/55	010601	1560	1572	1482	1150	1416	99,3	122	85	21						
	750	200	NEG Micon	619	Östorp 1:4,Östorp 1:4	C2e	48/55	001229	1500	1182	1617	1158	1419	99,6	126	85	17						
	750	200	NEG Micon	682	Bydalen,Bydalen	D19c	48/45	020904	2100	2046	1905	1537	1898	96	150	77	75						
	750	200	NEG Micon	697	Gislöv 3,Gislöv	C1i	48/50	021014	1900	2199	2264	1561	1974	99,8	181	95	0						
	750	200	NEG Micon	701	Isiegården,St Isie	C1i	48/50	030801	1720	2292	2317	1628	2060	98,9	184	94	8						
	750	200	NEG Micon	741	Lantan,Svalöv	C3b	48/55	031230	1500	1818	1730	1257	1572	94,6	156	91	2						
	750	200	NEG Micon	775	TANNAM, Smeby,Tannam,	A9f	48/50	041201	1300	1443	1455		241										
	750	200	NEG Micon	776	TANNAM, Ceding,Tannam,	A9f	48/50	041201	1250	1255	1254	804	1011	94,4	53	49	335						
	750	200	NEG Micon	808	Framnäs 2,Nöbbelöv	C2i	48/55	050910	1500	1498	1550	1146	1421	99	144	89	5						
	750	200	NEG Micon	829	Gislöv 4,Gislöv	C1i	48/50	051208	1900	2265	2282	1613	2053	98,8	184	91	22						
	800		Enercon	798	Almudden,Askersund	E9f	48/76	050110	1500	1267	1349	855	1098	98,5	100	86	7						
	800		Enercon	803	NEWTON,Värsås	D8f	48/78	050715	1600	1481	1492	1019	1280	98,5	102	84	0						
	800		Enercon	805	Stavf El,Värsås	-	48/76	050915	1532	1437	1459	568	812	99,4									
	800		Enercon	806	Windy,Värsås	E8d	48/76	050919	1400	1368	1443	975	1212	96,1	97	88	5						
	800		Enercon	807	Simona Vindkraft Leringen,	D8c	48/76	050901	1500	1458	1509	1039	1291	97	106	90	6						
	800		Enercon	816	Gästgivaregårdens Lamme	D8b	48/76	050905	1700	2048	2001	1376	1718	98,9	150	93	0						
	800		Enercon	817	Hangelösa 1,Hangelösa	D8g	48/76	051015	1527	1798	1771	1197	1515	99	129	92	0						
	800		Enercon	818	Stenökra, Lilla Lunden,Lilla	D8g	48/76	051015	1500	1589	1557	1071	1338	98,5	108	93	46						
	800		Enercon	819	Skeby 3,Broby	D8g	48/76	051028	1500	1796	1770	1166	1474	98,6	123	91	0						
	800		Enercon	826	Skallmeja Väster,Skallmeja	C8f	48/76	051013	1700	1949	1963	1313	1641	99,1	140	92	0						
	800		Enercon	827	Helleberg 1,Helleberg	C8f	48/50	051027	1400	1543	1532	974	1217	98,3	102	87	3						
	800		Enercon	828	Klevberget Hällevadsholm,	A9c	48/76	060220	1800	1951	1930	1316	1658	98,7	154	94	1						
	800		Enercon	836	Askers Via,Odensbacken	F10b	48/76	060401	1400	1546	1551	1046	1307	98,5	112	90	5						
	800		Enercon	837	Naglarp 1,Kinnarp	D7g	48/76	060323	1622	1569	1558	1038	1298	99,5	114	92	0						
	800		Enercon	838	Beateberg 1,Knislinge	D3f	48/65	051223	1150	1021	1117	732	923	98,7	90	83	10						
	800		Enercon	839	Hattefjäll,Hällevadsholm	B9a	48/76	060220	1585	2092	2008	1407	1768	98,8	162	95	4						
	800		Enercon	841	Kalmarsund Vind,Degerha	G3i	48/50	060719	2000	2473	2466	1658	2119	99,4	203	92	14						
	800		Enercon	849	Hällingarna, iDA,Ollebacke	F20a	48/74	060915	2000	1969	1847	1472	1878	98,7	131	92	0						
	800		Enercon	852	Kvismaren 2,Odensbacken	F10c	48/76	061101	1420	1404	1396	952	1196	98,7	103	90	0						
	800		Enercon	854	Bränna,Skänning	F8d	48/76	070101	1550	1495	1668	1128	1431	98,9	125	93	1						
	800		Enercon	860	Torseröds Vindkraftpark 1,T	A9f	48/55	070131	1550	1487	1796	1257	1557	99,6	128	92	0						
	800		Enercon	861	Torseröds Vindkraftpark 2,T	A9f	48/55	070131	1550	941	1444	996	1239	98,5	92	78	105						
	800		Enercon	862	Torseröds Vindkraftpark 3,T	A9f	48/55	070131	1550	1255	1450	1020	1267	98,3	94	85	41						
	800		Enercon	863	Torseröds Vindkraftpark 4,T	A9f	48/55	070131	1550	1099	1432	995	1237	99,2	95	86	39						
	800		Enercon	864	Torseröds Vindkraftpark 5,T	A9f	48/55	070131	1550	1228	1331	848	975	79,3	96	90	2						
	800		Enercon	865	Torseröds Vindkraftpark 6,T	A9f	48/55	070131	1550	1105	1351	897	1123	92,6	31	19	589						
	800		Enercon	866	Kvarnen vindkraft,Kvarnen	D8g	53/73	070505	1500	989	1815	1206	1504	96,4	122	95	1						
	800		Enercon	873	Härjevads Vind,Härjevad	C8f	53/75	070525	1700	1128	2073	1356	1692	99	138	92	1						
	800		Enercon	874	Gömta Vind,Gömta	D8e	53/75	070601	1500	809	1542	1043	1295	99,4	106	93	3						
	800		Enercon	875	Elin 1,Göteve Liden 2	D7g	53/75	070628	1800	857	1724	1178	1457	98,8	126	92	19						
	800		Enercon	876	Söderbodane 1,Söderboda	C9g	53/73	070830	1500	487	1563	1042	1335	98,1	116	91	21						
	800		Enercon	877	Rangeltorp 1,Rangeltorp	C8c	53/75	070614	1430	747	1635	1071	1338	96,8	116	92	1						
	800		Enercon	883	Hackegården 1,Mjölby	F8d	48/63	070912	1800	347	1481	1026	1288	99,7	109	92	6						
	800		Enercon	884	Hackegården 2,Mjölby	F8d	48/63	070921	1800	354	1486	1024	1288	99,3	109	91	5						
	800		Enercon	886	Lovene,Kållands Åsaka	C8f	53/73	070801	1800	807	1900	1234	1556	99,2	136	92	3						
	800		Enercon	887	Torkelsrud,Valbo Ryr	B8h	53/73	071017	1800	266	1584	1105	1371	98,6	126	91	3						
	800		Enercon	954	Askegården,Skänninge	F8d	53/73	071211	1600		1799	1228	1547	99	136	94	0						
	800		Enercon	955	Åsen Tumleberg 1,Åsen	C8b	53/73	071123	1600	193	1640	1089	1353	98	121	92	0						
	800		Enercon	963	Borringe 1,Borensberg	F8e	53/75	071218	1750		1771	1216	1547	98,6	130	94	3						
	800		Enercon	964	Fingal af Boberg,Borensber	F8e	53/75	071218	1750		1754	1175	1499	98,6	125	94	0						
	800		Enercon	965	Boberg 1,Borensberg	F8e	53/75	071218	1750		1761	1178	1502	98,3	129	94	6						
	800		Enercon	975	Carpe Ventum 1,Torp	C9a	53/78	071101	1800	384	1840	1297	1603	99,5	138	90	0						
	800		Enercon	976	Götene Elin 2,Götene	D7g	53/73	080308	1800		1089	1204	1495	98,9	129	94	4						
	800		Enercon	985	Bjälbo-Skenaån Vind,Bjälbo	F8d	53/73	080425	1750		1202	1431	1802	98,4	164	95	0						
	800		Enercon	986	Varby,Motala	F8g	53/73	080515	1750		1020	1277	1613	99	150	94	0						
	800		Enercon	l002	Normlösa Torpa Vind,Skän	F8e	53/74	080430	1810		1070	1289	1615	99,5	144	94	0						
	800		Enercon	l007	Broby Äle 1,Broby	D8g	53/	080417	1800		1107	1289	1621	99	139	93	23	5	8			4	
	800		Enercon	l008	Broby Äle 2,Broby	D8g	53/	080417	1800		1119	1290	1633	99,2	138	93	26	11	17			2	
	800		Enercon	l009	Sturkö 1, Ådan,Sturkö	F3f	48/65	080901	1800		777	1339	1731	99,7	148	93	0						
	800		Enercon	l010	Sturkö 2, Gudingen,Sturkö	F3f	48/65	080901	1800		858	1511	1927	98,9	164	94	0						
	800		Enercon	l012	Långöre 1,Långöre	H5a	53/73	080606	2184		1446	2076	2546	94,2	260	95	22						
	800		Enercon	l021	Genneved,Gendalen, Solle	C8a	53/73	081008	1600		292	1198	1490	98,6	128	92	4						
	800		Enercon	l022	Byåra Borrby 35:11,Simrish	-	53/73	081015	2750		432	2139	2571	95,3	257	98	2						
	800		Enercon	l025	Magnus Ladulås,Bjälbo	F8d	53/73	081202	2000			1508	1508	98,5	175	95	4						
	800		Enercon	l033	Prästgården,Gudhem	D8b	53/74	081219	2100			1555	1555	99,2	156	96	7						
	800		Enercon	l035	Eke Vind,Lindärva	D8d	53/73	081210	1900		132	1179	1311	97,1	133	93	6						
	800		Enercon	l036	Harstorp 1,Harstorp	F3i	53/73	090303	1980			708	708	99,4	126	91	22						
	800		Enercon	l037	Lagmansberga 21,Skännin	F8d	53/73	081120	1900		154	1538	1692	99,6	179	96	7						
	800		Enercon	l038	Lagmansberga 22,Skännin	F8d	53/73	081120	1900		158	1510	1668	99,2	172	95	5						
	800		Enercon	l039	Lagmansberga 23,Skännin	F8d	53/73	081120	1900		138	1475	1613	99,3	174	95	7						
	800		Enercon	l041	Djupedal,Stora Levene	C8f	53/73	090213	1800			1065	1065	99	143	91	1						
	800		Enercon	l042	Rytterås 1,Long	C8f	53/73	080408	1900		1112	1339	1616	97,8	146	92	3						
	800		Enercon	l043	Östra Karaby II,Östra Karab	C2i	53/60	090307	2200			1156	1156	97,8	198	94	16						
	800		Enercon	l044	Halvås,Vara	C8b	53/73	090423	1850			775	775	99,6	130	91	6						
	800		Enercon	l045	Naglarp 2,Kinnarp	D7g	53/73	090207	1700			898	898	98,6	129	93	0						
	800		Enercon	l053	Karleby Vind,Väderstad	E8f	53/73	090228	1980			1161	1161	95,5	157	92	22						
	800		Enercon	l067	Kristin 1,Blixtorp	D8c	53/73	070430	1500		872	1165	1413	98,7	112	90	5						
	800		Enercon	l068	Kristin 2,Blixtorp	D8c	53/73	080531	1500		745	1083	1295	98,1	110	90	5						
	800		Enercon	l069	Kristin 3,Blixtorp	1172c	53/73	080531	1500		727	1030	1237	96,1	111	90	5						
	800		Enercon	l070	Karwind,Korsberga	E8d	53/73	070616	1500		826	1128	1363	97,9	110	90	0						
	800		Enercon	l083	Arvidstorp Vind 1,Mellby	C8f	53/73	090519	1800			582	582	99,8	125	92	3						
	800		Enercon	l084	Arvidstorp Vind 2,Mellby	C8f	53/73	090519	1800			561	561	99,7	121	90	14						
	800		Enercon	l085	Lovene 3,Lovene	C8f	53/73	090430	1800			788	788	98,2	128	91	27						

Ny *	Effekt (kW) Hög	Effekt (kW) Låg	Fabrikat	Nr	Anläggning Benämning, Ort	Placering Karta	D/H (m)	I drift	Ber MWh	2007 MWh	2008 MWh	2009 MWh	12mån MWh	12mån %	Månad MWh	Tid %	Hindertid (tim) AHT	MS	YNS	ÖYS	PU	ÖPS	TF
	800		Enercon	L091	Hörby 1, Susan H,Hörby	E3b	48/65	070828	1500			484	484	99,8	126	86	2						
	800		Enercon	L092	Hörby 2, Susan H,Hörby	E3b	48/65	070828	1500			460	460	99,8	124	86	2						
	800		Enercon	L093	Hörby 3,Hörby	E3b	48/65	070828	1500			485	485	99,8	127	86	2						
	800		Enercon	L094	Rålanda 1, Dan C,Rålanda	B8d	48/65	061101	1500			527	527	99,1	106	88	3						
	800		Enercon	L102	Möllebacken 3,Nosaby	E3a	48/65	090901	1500			239	239	99,7	124	91	0						
*	800		Enercon	L123	Bjälbo Energi, Karin,Bjälbo	-	53/73	081217	2100			1624	1624	84,7	166	94	140						
	850		Vestas	468	Lanna 1, Lidköping,Lanna	C8f	52/49	001228	1350	1673	1369	1126	1233	91,4	115	81	0						
	850		Vestas	487	Roxett,Näsby	F8f	52/55	010116	1470	1187	1141	772	962	98,1	89	70	9						
	850		Vestas	488	Skog 1,Söne	C8i	52/65	010601	1870	1882	1877	1249	1580	98,3	136	82	2						
	850		Vestas	600	Millingstorp I,Millingstorp	E8c	52/65	010524	1870	1531	1736	1171	1484	98,5	142	83	2						
	850		Vestas	601	Runnestad I,Runnestad	E8c	52/65	010803	1915	1933	1868	1013	1344	90,2									
	850		Vestas	602	Högby I,Högby	F8d	52/65	010906	1660	1550	1367	1034	1177	90,8	111	84	6						
	850		Vestas	603	Ö-vik Inger,Norrvåge	J19a	52/55	010827	2160	1394	1378	819	1133	98,7	68	55	0		1				92
	850		Vestas	604	Ö-vik Gun,Norrvåge	J19a	52/55	010928	2160	1324	1407	978	1310	99,7	100	67	0	1					
	850		Vestas	614	Bränneberg 1,Jung	C8f	52/49	010825	1400	1509	1588	896	1153	95,9	80	79	1						
	850		Vestas	615	Bränneberg 2,Jung	C8f	52/49	010825	1400	1601	1611	1040	1306	98,4	109	81	0						
	850		Vestas	621	Råby 2,Ödeshög	E8b	52/55	011201	1935	1942	1970	1232	1603	97,8	156	85	0						
	850		Vestas	622	Vitåkra,Everöd Brogård	D2c	52/55	020115	1950	1942	1820	1302	1493	93,4	153	83	1						
	850		Vestas	623	Skog 2,Söne	C8i	52/74	020204	2000	2041	2012	1365	1729	96,4	150	81	1						
	850		Vestas	624	Kampa 1,Kampagården Sm	D7h	52/65	020128	1765	1724	1670	443	734	99,8									
	850		Vestas	625	Herrgårdsvind,Hogstad	F8d	52/65	020110	1705	1780	1684	1143	1421	97,9	129	86	2						
	850		Vestas	629	Hill Mill,Rök	E8c	52/65	020218	1850	1794	1727	1115	1417	96,2	128	75	34						
	850		Vestas	630	Bårstad,Borghamn	E8f	52/55	020222	2030	2108	814	1365	1365	98,8	183	84	7						
	850		Vestas	632	Spargodt,Tågarp	C3b	52/65	011108	1850	2139	2174	1488	1881	98,3	177	90	2						
	850		Vestas	633	Ingrid Ylva Bjälbo,Bjälbo	F8d	52/74	020202	1900	2113	2062	649	1030	99,6									
	850		Vestas	636	Häckenäs III,Borghamn	E8f	52/50	020226	1955	2202	1883	1460	1885	98,8	195	85	10						
	850		Vestas	638	Långben, Långlöt,Långlöt	H4g	52/65	020314	1500	1753	1800	1259	1605	92,6	183	90	16						
	850		Vestas	648	Kärragården,Bjäresjö	D2b	52/55	020913	1800	1803	2016	1416	1776	98,6	158	88	6						
	850		Vestas	649	Kärragården K4R,Bjäresjö	D2b	52/55	020913	1800	1802	1960	1066	1425	83,4	87	62	206						
	850		Vestas	650	Hovgården I,Hov	E8f	52/55	021004	1750	1674	1819	1095	1421	91,4	135	81	1						
	850		Vestas	651	Kulle 3 Havdhem,Havdhem	I5i	52/55	021029	1800	1763	1831	1219	1550	98,9	148	78	11		19				
	850		Vestas	652	Kulle 4 Havdhem,Havdhem	I5i	52/55	021029	1740	1763	1838	1228	1549	97,9	155	80	0		17				
	850		Vestas	653	Kulle 5 Havdhem,Havdhem	I5i	52/55	021029	1700	1798	1881	1239	1575	97,5	156	82	0		18				
	850		Vestas	654	Kulle 6 Havdhem,Havdhem	I5i	52/55	021029	1720	1743	1840	1255	1584	96,9	152	81	0		20				
	850		Vestas	655	Kulle 7 Havdhem,Havdhem	I5i	52/55	021029	1690	1688	1897	1230	1564	99,1	144	77	17		10				
	850		Vestas	656	Kulle 8 Havdhem,Havdhem	I5i	52/55	021029	1730	1769	1859	1245	1581	98	153	81	0		17				
	850		Vestas	657	Kulle 9 Havdhem,Havdhem	I5i	52/55	021029	1730	1803	1871	1221	1549	97,3	144	78	27		33				
	850		Vestas	658	Kulle 10 Näs,Näs	I5i	52/55	021029	1760	1838	1951	1252	1601	95,7	142	76	29		154				
	850		Vestas	659	Kulle 11 Näs,Havdhem	I5i	52/55	021029	1820	1772	1587	1205	1528	96,8	145	78	16		27				
	850		Vestas	666	Wenersnäs,Wenersnes	C8g	52/65	021118	1900	1663	1564	1108	1346	98	159	82	1						
	850		Vestas	667	Håberg 2,Grästorp	C8d	52/74	021216	1774	1869	1798	1192	1486	96,5	132	74	0						
	850		Vestas	668	Runnestad II,Runnestad	E8c	52/65	021023	1850	1876	1843	1232	1551	99,3	142	82	2						
	850		Vestas	669	Runnestad III,Runnestad	E8c	52/65	021017	1850	1313	1818	1089	1393	97,9									
	850		Vestas	670	Götarsvik, Caroline,Götarsv	F10f	52/74	021220	1710	1361	1357	949	1184	98,9	102	72	2						
	850		Vestas	671	Skeby 1,Källby	D8g	52/49	021002	1300	1202	1203	801	1009	99,5	87	74	0						
	850		Vestas	678	Vestas Rodovålen,Vemhån	-	52/55	030101	1800	2236	1690	1559	1817	86,8	146	70	86						
	850		Vestas	685	Lanna 2,Saleby	C8f	52/49	021220	1500	1674	1677	1131	1388	99,2	112	75	1						
	850		Vestas	691	Lunnarp, Tommelilla,Lunna	D2c	52/65	030318	2300	2427	2232	1644	2083	93,3	199	90	3						
	850		Vestas	692	Vallruns, Lucia,Vallrun	E20e	52/55	030221	2000	1581	1440	1234	1518	93,9	147	70	3	39	19				
	850		Vestas	700	Broby Vind,Broby	D8g	52/54	030409	1400	1583	1776	957	1279	88,7	106	75	1						
	850		Vestas	702	Åkesdal 1,Gärds Köpinge	D3c	52/55	030116	1500	1417	1557	1076	1356	98,7	138	81	1						
	850		Vestas	703	Åkesdal 2,Gärds Köpinge	D3c	52/55	030116	1500	1536	1541	894	1177	84,1	103	59	172						
	850		Vestas	704	Åkesdal 3,Gärds Köpinge	D3c	52/55	030116	1500	1540	1529	1084	1363	99,3	140	79	1						
	850		Vestas	705	Åkesdal 4,Gärds Köpinge	D3c	52/55	030116	1500	1519	1305	950	1177	85,2	131	78	15						
	850		Vestas	706	Åkesdal 5,Gärds Köpinge	D3c	52/55	030116	1500	1559	1588	1096	1380	99,3	142	81	5						
	850		Vestas	707	Uvereds Vindkraftför. V1,Uv	C8f	52/50	030615	1250	1476	1549	1002	1250	99,4	97	72	2						
	850		Vestas	708	Uvereds Vindkraftför. V2,Uv	C8f	52/50	030615	1250	1328	1411	935	1151	88,3	94	72	2						
	850		Vestas	709	Uvereds Vindkraftför. V3,Uv	C8f	52/50	030615	1250	1460	1486	952	1187	99,5	95	69	23						
	850		Vestas	710	Uvereds Vindkraftför. V4,Uv	C8f	52/50	030615	1250	1443	1402	817	998	88,7	0	1	655						
	850		Vestas	711	Uvereds Vindkraftför. V5,Uv	C8f	52/50	030615	1250	1499	1510	978	1224	99,7	101	73	2						
	850		Vestas	716	Kärragården 6,Bjäresjö	D2b	52/55	030408	1800	2013	2038	1457	1838	97,9	175	90	0						
	850		Vestas	717	Kärragården, Lidan,Bjäresjö	D2b	52/55	030410	1850	1998	1996	1486	1677	92,2	161	88	19						
	850		Vestas	719	Grimskullen,Grimskullen M	D7g	52/65	010405	1800	1650	1654	1051	1324	94,7	126	79	1						
	850		Vestas	720	Stora Lund,Stora Lund	D8g	52/74	030714	1500	1393	1597	1111	1383	99,1	117	80	0						
	850		Vestas	721	Skeby 2,Källby	D8g	52/49	030723	1200	1324	1295	863	1093	98,7	91	72	2						
	850		Vestas	722	Frittorp,Sparlösa Frittorp	C8e	52/74	030714	1700	1850	1770	1224	1526	88,4	135	7	672						
	850		Vestas	723	Erikstorp 2,Lundsbrunn	D8h	52/74	031024		1353	1361	791	1029	83,3	94	78	1						
	850		Vestas	724	Grebban 3, Tanumshede,T	A9f	52/50	030706	1600	1571	1403	1174	1443	94,8	118	83	276						
	850		Vestas	725	Kärrets Gård II,Långås	B5f	52/74	031125	1760	1851	1853	1222	1522	96,5	152	73	111						
	850		Vestas	726	Glänås Vind,Väderstad	E8c	52/65	031115	1700	1910	1875	1269	1600	98,9	143	83	2						
	850		Vestas	727	Valla Vind,Rök	E8c	52/65	031107	1700	1873	1689	1136	1451	97,7	137	81	17						
	850		Vestas	728	Skeby/Tungelunda I,Väders	E8c	52/74	031107	1800	1861	1850	1305	1611	98,1	143	87	5						
	850		Vestas	729	Skeby/Tungelunda II,Väder	E8c	52/74	031107	1800	1943	1912	1327	1661	98	149	87	5						
	850		Vestas	730	Skeby/Tungelunda III,Väder	E8c	52/74	031107	1800	2022	1957	1201	1544	91,3	8	7	655						
	850		Vestas	731	Elvinda, Rocklunda,Rocklun	F8g	52/65	031103	1600	1808	1709	1188	1504	96,4	144	85	0						
	850		Vestas	732	Stavlösa Vind I,Stavlösa	E8f	52/65	031205	1750	1980	1918	1313	1642	98	148	83	25						
	850		Vestas	733	Stavlösa Vind II,Stavlösa	E8f	52/65	031205	1750	2001	1935	1340	1692	99,3	156	88	0						
	850		Vestas	734	Stavlösa Vind III,Stavlösa	F8d	52/65	031205	1750	1980	1915	1306	1647	98,9	152	84	24						
	850		Vestas	739	Mofalla Laggarebolet,Lagga	E8d	52/65	031210		1508	1522	1053	1314	92,9	109	85	3						
	850		Vestas	743	Heås, Sibräcka,Sibräcka	B7g	52/60	040121	1900	2387	2254	1700	2035	96,7	179	86	8						
	850		Vestas	748	Björnskallen, Kajsa,Ljungda	C18f	52/65	031211	1900	1423	1284	1089	1370	92,9	118	52	9						
	850		Vestas	749	Sparlösa,Sparlösa	C8e	52/65	030901	1650	1699	1715	1125	1420	96,1	82	58	193						
	850		Vestas	751	Stenkil,Stenskilsvarv, Varv	F8g	52/65	040128	1700	1707	1638	1107	1412	96	122	86	4						
	850		Vestas	762	Kvismaren 1,Odensbacken	F10c	52/74	040401	1430	1461	1419	992	1234	96,9	107	78	6						
	850		Vestas	764	Ölanda,Istrum	D8h	52/74	040225	1400	1389	1382	927	1154	92,2	93	19	587						
	850		Vestas	766	Andersfält, 1SYD,Tönnersa	C4e	52/65	040131	1700	1734	1590	1206	1475	93,5	118	75	42						
	850		Vestas	767	Andersfält, 2 MITT,Tönners	C4e	52/65	040131	1750	1813	1705	1349	1647	99,6	151	81	2						
	850		Vestas	768	Andersfält, 3 NORR,Törnne	C4e	52/65	040131	1750	1909	1845	1354	1657	98,7	149	77	16						
	850		Vestas	769	Långeryd I,Långeryd	F8d	52/65	040506	1750	2040	1985	1290	1646	86,5	156	87	4						
	850		Vestas	770	Långeryd II,Långeryd	F8d	52/65	040506	1750	1971	1960	824	1190	98,7									
	850		Vestas	773	Brunnstorp Källby,Broby-Br	D8g	52/74	040713	1500	1678	1607	1050	1304	93,3	118	72	8						
	850		Vestas	784	St Wahlby,Väderstad	F8d	52/74	041206	1850	2077	2035	1367	1736	98	151	82	46						

Ny *	Effekt (kW) Hög	Effekt (kW) Låg	Fabrikat	Nr	Anläggning Benämning, Ort	Placering Karta	D/H (m)	I drift	Ber MWh	2007 MWh	2008 MWh	2009 MWh	12mån MWh	12mån %	Månad MWh	Tid %	Hindertid (tim) AHT	MS	YNS	ÖYS	PU	ÖPS	TF
	850		Vestas	785	Tägneby Vind I,Tägneby	E8b	52/65	041215	2000	2327	2377	1575	2019	97,9	183	88	4						
	850		Vestas	786	Isberget I,Skonberga	F8e	52/74	050103	1600	1793	1741	1189	1504	97,4	125	66	76						
	850		Vestas	787	Isberget II,Skonberga	F8e	52/74	050103	1600	1719	1664	1085	1391	93	129	80	15						
	850		Vestas	788	Isberget III,Skonberga	F8e	52/74	050103	1600	1586	1385	1026	1335	87,9	128	79	35						
	850		Vestas	794	Blås ut Vind AB,Lundsbrun	D8g	52/74	041213	1500	1564	1522	1099	1369	99,6	114	80	0						
	850		Vestas	795	Kilabacken Vind AB,Lundsb	D8g	52/74	050118	1550	1818	1862	1259	1576	97,2	135	81	1						
	850		Vestas	796	Ova Vind,Lundsbrunn	D8g	52/74	050116	1500	1705	1691	1105	1392	98,8	112	77	6						
	850		Vestas	797	Ryda Vind AB,Ryda	C8b	52/74	050127	1600	1898	1854	1244	1552	98,6	126	76	20						
	850		Vestas	799	Storön 1,Storön	M25c	52/65	050201	1700	1704	1700	1247	1637	95,5	126	75	3						
	850		Vestas	800	Hunflen, Ferdinand 20615,	E13a	52/65	050403	1800	2259	1970	1554	1907	98,3	156	79	35						
	850		Vestas	801	Hunflen, Vilhelm 20616,Äpp	E13a	52/65	050504	1800	1897	1755	1340	1648	95,6	141	80	7						
	850		Vestas	802	Viglunda,Skara	D8d	52/72	050517	1600	1720	1558	1154	1442	98,3	115	81	1						
	850		Vestas	804	Östest-kröket,Tännäs	C17f	52/55	051124	1900	2710	2355	2006	2469	98	187	78	2						
	850		Vestas	820	Lönhult,Lönhults gård	C3d	52/74	051017	1875	2299	2059	1651	2075	97,3	172	84	39						
	850		Vestas	840	Uljeberg,Uljebergs Säteri	F8e	52/74	051221	1400	1529	1528	1045	1324	99,6	120	80	1						
	850		Vestas	842	Vannborga Övra,Borgholm	H5a	52/44	041231	1700	1981	1999	1422	1823	98,3	220	87	5						
	850		Vestas	843	Vannborga Nedra,Borgholm	H5a	52/44	041231	1700	2224	2014	1544	1918	96,6	231	88	6						
	850		Vestas	844	Ekekullen,Dintestorp	D7h	52/74	051228	1650	1574	1538	1162	1433	99,2	126	83	2						
	850		Vestas	848	Örum Ystad,Örum	D2c	52/65	050520	2400	2502	2773	1931	2413	99,2	213	87	28						
	850		Vestas	853	Lyckevind Istrum,Istrum	D8e	52/74	061130	1400	1414	1416	975	1212	98,4	96	79	0						
	850		Vestas	855	Brönnestad 3,Brönnestad B	C1i	52/52	070206	2050	1717	2373	1704	2149	98,7	179	83	17						
	850		Vestas	977	Uvbergets Hanna,Smedjeb	F12e	52/74	070105	1800	1277	1713	1237	1627	99,4	139	77	28						
	850		Vestas	L011	Storön 2,Storön	M25c	52/74	081011	1650		254	988	1242	77,7	106	70	63						
	850		Vestas	L014	Stavlösa Vind IV,Stavlösa	F8d	52/65	080704	1750		574		191										
	850		Vestas	L028	Räfsjö Vind 1,Räfsjö Säteri	F8d	52/74	080711	1700		896	1384	1741	97,9	167	87	3						
	850		Vestas	L031	Varnäs vind,Väderstad	F8d	52/74	090218	1800			876	876	90,8	138	80	24						
	850		Vestas	L103	TÖS,Väderstad	E8f	52/74	090115	1800			1181	1181	99,8	153	84	0						
	850	200	Vestas	693	Nils, Almåsa,Almåsaberget	E19g	52/55	021008	2162	1797	1423	1392	1629	84,5	111	58	206						
	850	200	Vestas	718	Tomten flo,Grästorp	C8d	52/74	030630	1786	1817	1806	1218	1535	99,1	140	76	0						
	850	200	Vestas	740	Östergården, Skara,Skånin	D8d	52/74	031215	1650	1721	1697	1170	1453	99	116	81	0						
	850	200	Vestas	789	Kroka 1,Söderåkra	G4b	52/74	041128	1890	1404	1611	1149	1429	99,7	152	88	5						
	900		Neg Micon	851	OBV2, Hjällö,Hjo	E8a	52/60	050726	1700	1575	1471	951	1212	91,3	142	84	3						
	900	200	NEG Micon	482	Äppelbovind ek.för,Hunnfle	E13a	52/49	001217	1600	2107	1816	1273	1650	97,6	158	83	27						
	900	200	NEG Micon	483	Klimpfjäll 1,Klimpfjäll	F23d	52/49	010116		76	1159	925	1193	97,7	65	66	0						
	900	200	NEG Micon	484	Klimpfjäll 2,Klimpfjäll	F23d	52/49	010116		1254	1124	904	1128	96,4	67	65	2						
	900	200	NEG Micon	485	Klimpfjäll 3,Klimpfjäll	F23d	52/49	010116		1446	1262	1063	1358	97,4	78	69	2						
	900	200	NEG Micon	493	Dömestorp 2,Laholm	C4b	52/55	010614	1650	1702	1326	299	542	98,9	124	77	0						
	900	200	NEG Micon	494	Viscaria 1,Viscaria	J29h	52/49	010918	1846	1341	1194	875	1140	99									
	900	200	NEG Micon	495	Viscaria 2,Viscaria	J29h	52/49	010901	1784	1390	1257	858	1146	96,4									
	900	200	NEG Micon	496	Viscaria 3,Viscaria	J29h	52/49	010901	1896	1484	1148	731	847	85,2									
	900	200	NEG Micon	497	Viscaria 4,Viscaria	J29h	52/49	010901	1837	1470	1239	938	1198	99,3									
	900	200	NEG Micon	498	Viscaria 5,Viscaria	J29h	52/49	010901	1655	1305	1082	822	1079	99,6									
	900	200	NEG Micon	499	Viscaria 6,Viscaria	J29h	52/49	010901	1709	1480	1025	836	968	91,2									
	900	200	NEG Micon	618	Greby,Greby	G4i	52/55	001229	1652	1197	1027	366	380	97,7	148	81	79						
	900	200	NEG Micon	694	Össjö boställe,Össjö	C3h	52/72	020101		1913	211	355	371	98,4	148	86	1						
	900	200	NEG Micon	735	Stenninge 1,Stenninge	H5d	52/49	040111	1900	2377	2357	1639	2104	99,7	247	91	7						
	900	200	NEG Micon	736	Badane 2,Kättilstorp	D7h	52/72	030911		1562	1510	1030	1275	99,8	112	86	1						
	900	200	NEG Micon	737	Badane 3,Kättilstorp	D7h	52/72	030910		1574	1520	1010	1254	99,2	114	85	0						
	900	200	NEG Micon	742	Ängalid II,Svalöv	C2h	52/70	040108	1900	2262	2169	498	797	92,8	196	90	0						
	900	200	NEG Micon	755	Kuling I,Falkenberg	B5f	52/60	040107	1930	1640	1734	1100	1378	98,7	120	72	11						
	900	200	NEG Micon	756	Kuling II,Falkenberg	B5f	52/60	040107	1930	1678	1406	1087	1368	99,1	141	82	3						
	900	200	NEG Micon	757	Kuling III,Falkenberg	B5f	52/60	040107	1930	1706	1775	1069	1360	94,7	145	83	5						
	900	200	NEG Micon	758	Kuling IV,Falkenberg	B5f	52/60	040107	1930	1595	825	1093	1372	96,1	135	80	7						
	900	200	NEG Micon	759	Kuling V,Falkenberg	B5f	52/60	040107	1930	1683	1527	1066	1323	95,8	130	81	3						
	1000		Nordic	438	Sigvards 2,Näs	I5f	54/60	000818	2400	2578	2435	1485	2013	82,1	191	58	99						
	1000		Nordic	616	Selma,Näsudden	I5f	54/60	010708	2400	2218	2019	995	1413	68,2	167	53	115						
	1000		Nordic	681	Gerda Dragabol,Halmstad	C4h	59/70	030103	2000	1129	1110	872	966	10,6	86	41	263						
	1000		WinWind	850	Alva af Hulta,Askersund	F9a	64/72	070125	2200	1962	2230	612	985	100	6								
	1000		Nordic	L013	Sigvards 1,Näs	I5f	53/58	070712	2400	1192	2369	207	697	51,5	0	0	88						
	1000		WinWind	L030	Paljakos Gunilla,Grängesbe	E12c	64/70	080130	2700		2047	1593	1966	100	226								
	1000		WinWind	L032	Ryda Vind 2,Ryda	C8b	64/70	090128	2000			1297	1297	100	166								
	1000		WinWind	L046	Sörgårdsvind 1, Moholm,M	D8i	64/70	070630	2000		1202	1078	1377	100	30								
	1000		WinWind	L066	Brunnsgården, Näs, Falköpi	D7h	64/70	070614	2200		1072	1580	1886	100	175								
	1425		GE Wind En	605	Utgrunden T1,Offshore	G3h	70,5/65	001221		5598	5004	3983	5034	91,2	493	85	51						
	1425		GE Wind En	606	Utgrunden T2,Offshore	G3h	70,5/65	001221		3015	4471	3086	3967	78,3	436	84	48						
	1425		GE Wind En	607	Utgrunden T3,Offshore	G3h	70,5/65	001221		4049	3272	3133	3775	72,5	509	91	7						
	1425		GE Wind En	608	Utgrunden T4,Offshore	G3h	70,5/65	001221		4491	4811	3993	4599	88,1	530	91	19						
	1425		GE Wind En	609	Utgrunden T5,Offshore	G3h	70,5/65	001221		3353	3703	3506	4495	85,9	514	89	6						
	1425		GE Wind En	610	Utgrunden T6,Offshore	G3h	70,5/65	001221		4418	4702	3609	4608	87,2	530	90	7						
	1425		GE Wind En	611	Utgrunden T7,Offshore	G3h	70,5/65	001221		3783	966	3672	3944	78,6	529	91	10						
	1500		Enercon	381	Trolleberg,Trollebergs Gård	C2e	66/67	990515	3700	3923	3502	2600	3262	96,3	173	72	177						
	1500		GE Wind En	642	Assmåsa 1,Assmåsa	D2b	70,5/65	020712	3475	2964	2702	1685	2215	100	183	62	0						
	1500		GE Wind En	643	Assmåsa 2,Assmåsa	D2b	70,5/65	020712	3475	3001	2811	1581	2067	99,2	65	39	0						
	1500		GE Wind En	644	Assmåsa 3,Assmåsa	D2b	70,5/65	020712	3475	2682	2891	1882	2381	100	196	78	0						
	1500		Enercon	645	Hedagården 1,Hedagården	C3b	66/65	020901	3700	4074	4122	2993	3724	99,5	342	94	4						
	1500		Enercon	646	Hedagården 4,Hedagården	C3b	66/65	020901	3700	3979	4022	2898	3566	98	330	95	2						
	1500		Enercon	647	Hedagården 5,Hedagården	C3b	66/65	020901	3700	3528	3742	2833	3552	98,5	324	94	2						
	1500		Enercon	675	Hedagården 2,Hedagården	C3b	70/65	030101	3700	3690	3893	2755	3453	96,4	259	70	173						
	1500		Enercon	676	Hedagården 3,Hedagården	C3b	70/65	030101	3700	3897	4047	2875	3596	99,3	326	93	13						
	1500		Enercon	677	Hedagården 6,Hedagården	C3b	70/65	030101	3700	3944	3967	2874	3592	99,1	331	92	12						
	1500		Enercon	714	Annevind 1,Annelöv	C2h	70/65	030615	3700	3883	3892	2568	3235	92,4	327	88	45						
	1500		Enercon	715	Annevind 2,Annelöv	C2h	70/65	030615	3700	3907	3950	2813	3519	98	341	94	1						
	1500		Vestas	777	Offerdal Råshön 1,Änge	E19g	82/78	041207	4031	4011	3887	2964	3724	95,7	301	74	24						
	1500		Vestas	778	Offerdal Råshön 2,Änge	E19g	82/78	041205	4319	4478	4263	3569	4536	95,9	376	73	73						
	1500		Vestas	779	Offerdal Råshön 3,Änge	E19g	82/78	041208	3613	4084	3407	3213	4048	96,7	347	75	25						
	1500		Vestas	780	Offerdal Råshön 4,Änge	E19g	82/78	041208	4023	3931	3263	2997	3563	88,9	250	57	223						
	1500		Vestas	781	Offerdal Råshön 5,Änge	E19g	82/78	041203	4032	4061	3086	2504	3266	90,4	323	75	30						
	1500		Vestas	782	Offerdal Råshön 6,Änge	E19g	82/78	041205	4054	1643	2989	3078	3899	97,4	352	77	21						
	1500		Vestas	783	Offerdal Råshön 7,Änge	E19h	82/78	041203	3955	4262	3381	3158	3952	96,7	371	78	7						
	1500		Vestas	809	Aapua 1,Aapua	M27i	82/78	051003	4465	5103	3950	3493	4307	92,3	365	64	0	150	10			12	
	1500		Vestas	810	Aapua 2,Aapua	M27i	82/78	050929	4232	4592	3892	2767	3581	78,3	347	62	0	164	10			12	
	1500		Vestas	811	Aapua 3,Aapua	M27i	82/78	050928	4140	4356	3500	2969	3688	93,6	320	66	0	123	10			12	

Ny *	Effekt (kW) Hög	Effekt (kW) Låg	Fabrikat	Nr	Anläggning Benämning, Ort	Placering Karta	D/H (m)	I drift	Ber MWh	2007 MWh	2008 MWh	2009 MWh	12mån MWh	12mån %	Månad MWh	Tid %	Hindertid (tim) AHT	MS	YNS	ÖYS	PU	ÖPS	TF
	1500		Vestas	812	Aapua 4,Aapua	M27i	82/78	050928	4344	4750	4060	2311	3081	71,3	353	63	0	166	10			12	
	1500		Vestas	813	Aapua 5,Aapua	M27i	82/78	050928	4397	4500	2901	2804	3561	89,4	150	30	0	193	10		15	12	
	1500		Vestas	814	Aapua 6,Aapua	M27i	82/78	050928	4500	4599	3200	2571	2684	63,4	309	52	0	251	10			12	
	1500		Vestas	815	Aapua 7,Aapua	M27i	82/78	050928	4613	5138	3997	3173	3817	87,6	394	72	0	109				12	
	1500		Enercon	888	Nygårdshus 2,Eslöv	-	66/65	041001	4200	3807	4050	2736	3456	96,3	313	94	0						
	1500		Enercon	889	p.Olofssoon Energi,Eslöv	D2g	70/86	041101	4100	3484	3911	2705	3407	95,8	333	93	3						
	1500	300	Vestas	386	Slitevind XXIV,Smöjen	J7c	66/67	990824	4119	3349	3422	1975	2668	86,7	323	82	15	196	70				
	1500	300	Vestas	387	Slitevind XXV,Smöjen	J7c	66/67	990824	3970	3329	3237	1922	2476	93,2									
	1500	300	Vestas	388	Slitevind XXVI,Smöjen	J7c	66/67	990828	4266	3723	3126	2626	3362	95,8	356	84	6		52				
	1500	300	Vestas	389	Slitevind XXVII,Smöjen	J7c	66/67	990826	4298	3860	4127	2671	3457	92,1	367	85	0		400		6		
	1500	300	Vestas	422	Svireg, Skåls 12,Näs	I5f	66/67	000121	4550	3859	4530	2886	3699	94,8	389	70	43	9	30				
	1500	300	Vestas	474	Storugns 7,Lärbro	J7e	66/78	010317	3377	3066	3356	2269	2913	98	338	85	0		22				
	1500	300	Vestas	475	Storugns 8,Lärbro	J7e	66/78	010313	3430	3378	3587	2436	3122	98	349	86	1		52				
	1500	300	Vestas	476	Storugns 9,Lärbro	J7e	66/78	010310	3497	3080	3470	2405	3080	98,4	347	85	0		23				
	1500	300	Vestas	617	Sigvards 3,Näs	I5f	66/80	011108	4500	4964	4469	3103	4034	88,5	408	87	10						
	1500	400	NEG Micon	699	Digerberget,Digerberget	D17c	72/62	020101	3800	2486	2113	2012	2498	96,3	206	62	61						
	1500	400	NEG Micon	830	Mungseröd 1,Mungseröd	A9f	72/67	060131	2800	3096	3040	2188	2717	98,9	223	88	1						
	1500	400	NEG Micon	831	Mungseröd 2,Mungseröd	A9f	72/67	060131	2800	2892	2911	2004	2501	96,7	209	90	2						
	1500	400	NEG Micon	832	Mungseröd 3,Mungseröd	A9f	72/67	060131	2800	2986	3036	2146	2678	99,4	229	87	1						
	1500	400	NEG Micon	833	Mungseröd 4,Mungseröd	A9f	72/67	060131	2800	2567	2602	1826	2267	92,1	212	90	1						
	1500	400	NEG Micon	834	Mungseröd 5,Mungseröd	A9f	72/67	060131	2800	3129	3146	2187	2755	96,7	244	89	17						
	1500	400	NEG Micon	835	Mungseröd 6,Mungseröd	A9f	72/67	060131	2800	2981	2801	2160	2713	98,4	232	92	4						
	1750		Vestas	L029	Anja,Kall	-	66/0	000101	0			1093	1093	71	137	39	79						
	1800		Vestas	858	Stenbrona 1,Stenbrona-Sal	C8f	90/95	070204	5200	5297	6115	4296	5328	96,5	462	85	0						
	1800		Vestas	859	Stenbrona 2,Stenbrona-Sal	C8f	90/95	070204	5200	5402	6112	4326	5354	97,9	459	85	1						
	1800		Vestas	956	Vara Tornum,Kvänum	C8f	90/95	080101	5300		3198	5114	6175	99,9	446	85	1						
	1800		Vestas	L054	Lilla Siglajvs 1,Näsudden	I5f	90/80	090328	6300			3594	3594	100	596		0						
	1800		Vestas	L055	Lilla Siglajvs 2,Näsudden	I5f	90/80	090328	6300			3594	3594	100	596		0						
	1800		Vestas	L056	Högberget Denise,Bjursås	F13h	90/95	080807	5000		2005	4642	5644	98,3	466	84	0						
	1800		Vestas	L057	Högberget Herman,Bjursås	F13h	90/95	080812	5000		2326	4484	5411	93,6	480	85	3						
	1800		Vestas	L058	Högberget Victoria,Bjursås	F13h	90/95	080814	5000		2225	4399	5286	98,6	500	86	0						
	1800		Vestas	L059	Högberget Ulrik,Bjursås	F13h	90/95	080805	5000		1923	4573	5534	98,8	506	85	1						
	1800		Vestas	L060	Högberget Arne,Bjursås	F13h	90/95	080804	5000		1841	4372	5292	97,7	470	85	10						
	1800		Vestas	L095	Gategården, Bengt C,Gate	C8f	90/65	080501	5500			2192	2192	99,7	439	84	0						
	1800		Vestas	L096	Västergården 1,Brålanda	C9a	90/95	090109	5300			3439	3439	99,7	427	80	0						
	1800		Vestas	L097	Västergården 2,Brålanda	C9a	90/95	090109	5300			3143	3143	98,7	409	79	0						
	1800		Vestas	L098	Västergården 3,Brålanda	C9a	90/95	090109	5300			3633	3633	99,8	413	79	2						
	1800		Vestas	L099	Västergården 4,Brålanda	C9a	90/95	090109	5300			3495	3495	99,9	410	80	0						
	1800		Vestas	L100	Tängelsbol 5,Brålanda	C9a	90/95	090109	5400			3341	3341	99,6	422	80	2						
	1800		Vestas	L101	Tängelsbol 6,Brålanda	-	90/95	090109	5400			3454	3454	99,8	440	80	2						
	2000		Vestas	738	Skåls Näs, Slitevind XXIX,S	I5f	80/78	031214	6000	6151	6036	4276	5389	95,9	527	86	1	4	27				
	2000		Enercon	774	Orup 1,Rolsberga	D2g	70/65	041201	3500	3836	3875	2613	3288	98,7	309	91	9						
	2000		Vestas	790	Västraby 1 SV,Löberöd	D2g	80/78	040806	4800	4943	5163	3693	4490	95,3	413	80	71						
	2000		Vestas	791	Västraby 2 NV,Västraby	D2g	80/78	040806	4800	4247	4772	3378	4251	95,3	412	85	27						
	2000		Vestas	792	Västraby 3 SO,Västraby	D2g	80/78	040806	4800	4503	4442	3561	4007	92,4	397	85	15						
	2000		Vestas	793	Västraby 4 NO,Västraby	D2g	80/78	040806	4800	4850	4726	2899	3727	90,8	170	50	275						
	2000		Enercon	821	Långå 1,Långå	D17e	70/85	051007	5400	4208	3816	2568	3338	92,8	236	89	8						
	2000		Enercon	822	Långå 2,Långå	D17e	70/85	051017	5400	3972	3880	2956	3796	94,3	311	88	4						
	2000		Enercon	823	Långå 3,Långå	D17e	70/85	051024	5400	4357	3868	2963	3789	94,1	313	89	4						
	2000		Enercon	824	Långå 4,Långå	D17e	70/85	051031	5400	4414	4167	3060	3968	94,4	318	89	4						
	2000		Enercon	825	Långå 5,Långå	D17e	70/85	051108	5400	3874	3807	2835	3656	94,4	296	89	4						
	2000		Enercon	845	Odarslöv 1,Eslöv	C2f	70/64	060720	4900	4840	4969	3373	4202	96,2	323	87	56						
	2000		Enercon	846	Odarslöv 2,Eslöv	C2i	70/64	060720	4900	4482	4855	3264	4054	97,4	368	95	2						
	2000		Enercon	847	Odarslöv 3,Eslöv	C2i	70/64	060720	4900	4467	4497	3182	3968	98,3	361	95	0						
	2000		Enercon	856	Värlinge 1,Stehag	C2i	82/78	070119	5500	3569	5053	3643	4535	97,9	405	92	27						
	2000		Enercon	857	Värlinge 2,Stehag	C2i	82/78	070309	5500	2948	5097	3493	4417	97,4	426	96	1						
	2000		Enercon	868	Stora Istad 1,Stora Istad	H5a	82/78	070501	5500	3307	5949	4217	5351	94,9	409	69	208						
	2000		Enercon	869	Stora Istad 2,Stora Istad	H5a	82/78	070501	5500	3180	5885	4299	5437	98,3	602	95	18						
	2000		Enercon	870	Stora Istad 3,Stora Istad	H5a	82/78	070501	5500	3349	5822	3874	4905	88,4	496	88	68						
	2000		Enercon	871	Stora Istad 4,Stora Istad	H5a	82/78	070501	5500	2752	5479	4177	5252	96,4	561	93	32						
	2000		Enercon	872	Stora Istad 5,Stora Istad	H5a	82/78	070501	5500	3262	6017	4191	5353	94,2	494	82	117						
	2000		Vestas	878	Hornberget 1,Aspliden	I23e	90/80	070111	6000	2309	5321	3158	4423	100	164	38	0						
	2000		Vestas	879	Hornberget 2,Aspliden	I23e	90/80	070111	6000	2162	5191	3699	4911	100	422	68	0						
	2000		Vestas	880	Hornberget 3,Aspliden	I23e	90/80	070111	6000	2619	5957	3742	5123	100	539	73	0						
	2000		Vestas	881	Hornberget 4,Aspliden	I23e	90/80	070111	6000	2782	5563	3711	5099	100	420	57	0						
	2000		Vestas	882	Hornberget 5,Aspliden	I23e	90/80	070111	6000	2438	5003	3196	4031	100	536	74	0						
	2000		Vestas	939	Stortrappen,Lyngby	D2i	90/95	071201	5200	959	4972	3686	4577	95,3	454	81	36						
	2000		Enercon	957	Entorp 1,Ardala	D8d	82/78	071126	4400	371	4260	2484	3156	89,7	261	92	15						
	2000		Enercon	958	Entorp 2,Ardala	D8d	82/78	071126	4400	318	3794	3079	3829	92,2	307	94	4						
	2000		Vestas	959	Långås vindpark 1,Långnäs	B5f	90/80	071214	5082	232	4951	3786	4665	98,7	468	79	9	3					
	2000		Vestas	960	Långås vindpark 2,Långnäs	B5f	90/80	071214	5150	134	4435	3897	4361	94	419	78	16	22					
	2000		Vestas	961	Långås vindpark 3,Långnäs	B5f	90/80	071214	4995	226	4775	3399	4070	85,2	414	75	44	3					
	2000		Vestas	962	Långås vindpark 4,Långnäs	B5f	90/80	071214	5091	260	5178	3738	4637	96,9	451	81	5	5					
	2000		Enercon	966	Skörstorp 1,Skörstorp	D7h	82/98	080118	5500		4948	4125	5132	97,6	486	96	22						
	2000		Enercon	967	Skörstorp 2,Skörstorp	D7h	82/98	080118	5500		4601	3872	4789	96,4	459	98	5						
	2000		Enercon	968	Skörstorp 3,Skörstorp	D7h	82/98	080118	5500		4731	3952	4943	96,6	431	95	30						
	2000		Vestas	969	Munkagård 1,Tvååker	B5f	90/80	061220	5300	5773	6400	4342	5379	95,4	454	73	72						
	2000		Vestas	970	Munkagård 2,Tvååker	B5f	90/80	061220	5300	5133	5829	4296	5430	97,4	500	74	102						
	2000		Vestas	971	Munkagård 3,Tvååker	B5f	90/80	061220	5300	5429	6567	4440	5542	97,3	537	88	0						
	2000		Enercon	972	Sundsholm,Luttra	D7h	82/79	071219	4300		4752	3599	4465	97,2	382	93	29						
	2000		Enercon	987	Univ. Wind Odarslöv 4,Lun	C2f	71/63	080714	5400		1975	3607	4496	97,4	404	96	91						
	2000		Enercon	988	Univ. Wind Odarslöv 5,Lun	C2f	71/63	080714	5400		1945	3596	4486	97,4	403	93	112						
	2000		Enercon	989	Univ. Wind Odarslöv 6,Lun	C2f	71/63	080714	5400		2002	3757	4653	97,9	421	96	92						
	2000		Enercon	L003	Univ.Power Egby 1,Egby	H5a	70/63	080815	5200		1365	2702	3456	98,7	378	98	0						
	2000		Enercon	L004	Univ.Power Egby 2,Egby	H5a	70/63	080816	5200		1384	2490	3262	97,8	299	92	19	3	10			3	
	2000		Enercon	L005	Univ.Power Egby 3,Egby	H5a	70/63	080817	5200		1320	2708	3510	98,4	378	97	3		17			2	
	2000		Enercon	L006	Univ.Power Egby 4,Egby	H5a	70/63	080818	5200		1399	2693	3472	97,1	397	94	24		18	26		6	
	2000		Enercon	L016	Kvantenburg, Ekovind,Bolst	C9a	82/98	080520	5500		3185	4195	5197	94,8	508	93	10						
	2000		Enercon	L034	Kinne-Vedums Vind,Kinne-	D8g	82/98	090120	4500			2713	2713	96,7	373	95	6						
	2000		Enercon	L047	Silkomhöjden 1,Silkomhöjd	E12d	82/98	081210	5200			2734	2734	98,9	386	92	21						
	2000		Enercon	L048	Silkomhöjden 2,Silkomhöjd	E12d	82/98	081210	5200			3575	3575	99,1	443	95	0						
	2000		Enercon	L049	Silkomhöjden 3,Silkomhöjd	E12d	82/98	081210	5200			2654	2654	99,5	382	93	0						

Ny *	Effekt (kW) Hög	Effekt (kW) Låg	Fabrikat	Nr	Anläggning Benämning, Ort	Placering Karta	D/H (m)	I drift	Ber MWh	2007 MWh	2008 MWh	2009 MWh	12mån MWh	12mån %	Månad MWh	Tid %	Hindertid (tim) AHT	MS	YNS	ÖYS	PU	ÖPS	TF
*	2000		Enercon	L050	Köjkeberget 4, Anders A,Va	®-93b	82/98	090325	5200			2645	2645	98,2	408	85	64						
*	2000		Enercon	L051	Köjkeberget 5, Anders A,Va	®-93b	82/98	090325	5200			2721	2721	97,5	422	94	0						
*	2000		Enercon	L052	Köjkeberget 4, Anders A,Va	®-93b	82/98	090325	5200			3068	3068	99,7	488	93	0						
	2000		Vestas	L061	SOTARED nr 1 Elsa,Långå	-	90/105	090201	6000			3343	3343	96,3	388	68	133						
	2000		Vestas	L062	SOTARED nr 2 Ellen,Långå	-	90/105	090201	6000			3499	3499	98,5	533	81	19						
	2000		Vestas	L063	SOTARED nr 3 Ella,Långås	-	90/105	090201	6000			3149	3149	90,2	473	78	180						
	2000		Vestas	L064	SOTARED nr 4 Elise,Långå	-	90/105	090201	6000			3279	3279	91,8	468	77	46						
	2000		Vestas	L065	SOTARED nr 5 Elisabet,Lå	-	90/105	090201	6000			3615	3615	98,7	534	82	19						
	2000		Enercon	L071	Markbygden, Dragaliden 1,	K24e	82/108	090101	6000			4154	4154	96,7	435	81	36						
	2000		Enercon	L072	Markbygden, Dragaliden 2,	K24e	82/108	090101	6000			4133	4133	95,1	489	90	39						
	2000		Enercon	L086	Egby 5,Borgholm	H5a	70/64	090715	5200			893	893	99,3	409	98	7						
	2000		Vestas	L088	Håberg 3,Flo	C8d	90/105	090501	5200			2637	2637	97,5	454	78	17						
	2000		Vestas	L089	Håberg 3,Flo	C8d	90/105	090501	5200			2614	2614	97	447	77	24						
	2000		Vestas	L104	Klinte 2,Klintehamn	I6c	80/67	090725	5200			1295	1295	98,9	395	71	78						
	2000		Vestas	L105	Klinte 3,Klintehamn	I6c	80/67	090724	4800			1160	1160	99,6	409	78	7						
	2000		Vestas	L106	Klinte 4,Klintehamn	I6c	80/67	090723	5000			1088	1088	98,7	369	73	56						
	2000		Vestas	L107	Klinte 2,Klintehamn	I6c	80/67	090723	4800			1234	1234	99,7	401	77	3						
	2000		Vestas	L108	Klinte 6,Klintehamn	I6c	80/67	090723	5200			1371	1371	99,2	423	76	33						
	2000		Enercon	L109	Lyby, Knivsta 1,Lyby	D2g	82/78	090901	5200			826	826	99,7	438	96	6						
	2000		Enercon	L110	Lyby, Svingan 1,Lyby	D2g	82/78	090901	5200			786	786	99,4	432	95	8						
	2000		Enercon	L116	Håkantorp 1,Håkantorp	C8e	82/98	090801	5300			1190	1190	96,2	358	88	67						
	2000		Enercon	L117	Håkantorp 2,Håkantorp	C8e	82/98	090801	5300			970	970	95,2	333	83	89						
	2000	500	NEG Micon	687	Yttre Stengrund 2,Offshore	G3d	72/60	010930	6000	4385	1606	1781	1781	78,5	540	91	8						
	2000	500	NEG Micon	688	Yttre Stengrund 3,Offshore	G3d	72/60	010930	6000	5915	4615	4499	5327	93,9	559	92	4						
	2000	500	NEG Micon	689	Yttre Stengrund 4,Offshore	G3d	72/60	010930	6000	5222	2113	3441	3453	67,9	562	92	4						
	2000	500	NEG Micon	690	Yttre Stengrund 5,Offshore	G3d	72/60	010930	6000	0	0	0	0	69,2									
	2000	1000	Vestas	477	Boel,Malmö	C2e	80/80	010221	6300	4832	4787	3638	3693	95,6	372	77	0						122
	2000	1000	Vestas	683	Lundåkra 1,Landskrona	C2g	80/78	030120	5500	5444	5239	2961	3770	90,1	220	57	0						288
	2000	1000	Vestas	684	Lundåkra 2,Landskrona	C2g	80/78	030120	5500	5263	5303	2919	3891	88,5	428	89	0						
	2000	1000	Vestas	973	Byråsen, Marika,Malung	D13e	80/78	071222	4000	911	3820	2980	3772	98,1	282	76	4						
	2000	1000	Vestas	974	Byråsen, Virola,Malung	D13e	80/78	071229	4000	1089	4083	2918	3738	98,6	282	77	4						
	2300		Siemens	890	Lillgrund A-01,Offshore	C2a	92,4/69	071020	6875	1599	6816	5368	6627	99,2	760		0						
	2300		Siemens	891	Lillgrund A-02,Offshore	C2a	92,4/69	071020	6875	1331	6253	5308	6372	97,8	731		0						
	2300		Siemens	892	Lillgrund A-03,Offshore	C2a	92,4/69	071021	6875	935	5864	5166	6413	99,1	713		0						
	2300		Siemens	893	Lillgrund A-04,Offshore	C2a	92,4/69	071022	6875	1631	6959	5394	6663	99,2	719		0						
	2300		Siemens	894	Lillgrund A-05,Offshore	C2a	92,4/69	071024	6875	1270	6322	5343	6624	99,2	715		0						
	2300		Siemens	895	Lillgrund A-06,Offshore	C2a	92,4/69	071022	6875	1690	7355	5643	7002	99,2	725		0						
	2300		Siemens	896	Lillgrund A-07,Offshore	C2a	92,4/69	071022	6875	1750	7932	5981	7387	99,1	770		0						
	2300		Siemens	897	Lillgrund B-01,Offshore	C2a	92,4/69	071104	6875	1350	6355	5012	6197	98,9	720		0						
	2300		Siemens	898	Lillgrund B-02,Offshore	C2a	92,4/69	071104	6875	1369	6199	4667	5809	98,8	682		0						
	2300		Siemens	899	Lillgrund B-03,Offshore	C2a	92,4/69	071104	6875	1324	6320	4753	5926	99	662		0						
	2300		Siemens	900	Lillgrund B-04,Offshore	C2a	92,4/69	071104	6875	1358	6449	5046	6244	99	676		0						
	2300		Siemens	901	Lillgrund B-05,Offshore	C2a	92,4/69	071108	6875	1122	6609	4907	6147	99,2	662		0						
	2300		Siemens	902	Lillgrund B-06,Offshore	C2a	92,4/69	071108	6875	916	5869	5206	5535	91,1	675		0						
	2300		Siemens	903	Lillgrund B-07,Offshore	C2a	92,4/69	071023	6875	1633	7333	5567	6871	99	708		0						
	2300		Siemens	904	Lillgrund B-08,Offshore	C2a	92,4/69	071020	6875	1735	8232	6318	7756	99,1	776		0						
	2300		Siemens	905	Lillgrund C-01,Offshore	C2a	92,4/69	071117	6875	946	6409	4974	6179	99,1	722		0						
	2300		Siemens	906	Lillgrund C-02,Offshore	C2a	92,4/69	071120	6875	923	6161	4602	5759	99,1	637		0						
	2300		Siemens	907	Lillgrund C-03,Offshore	C2a	92,4/69	071120	6875	918	6207	4753	5922	99	661		0						
	2300		Siemens	908	Lillgrund C-04,Offshore	C2a	92,4/69	071124	6875	878	6462	4967	6172	99,1	657		0						
	2300		Siemens	909	Lillgrund C-05,Offshore	C2a	92,4/69	071124	6875	563	6617	5121	6329	98,6	669		0						
	2300		Siemens	910	Lillgrund C-06,Offshore	C2a	92,4/69	071108	6875	1250	6362	5139	5928	93,9	686		0						
	2300		Siemens	911	Lillgrund C-07,Offshore	C2a	92,4/69	071108	6875	1235	7280	5411	6702	99	699		0						
	2300		Siemens	912	Lillgrund C-08,Offshore	C2a	92,4/69	071115	6875	1133	7888	6077	7471	99	735		0						
	2300		Siemens	913	Lillgrund D-01,Offshore	C2a	92,4/69	071201	6875	462	6039	4972	6155	98,6	720		0						
	2300		Siemens	914	Lillgrund D-02,Offshore	C2a	92,4/69	071201	6875	499	6166	4743	5885	98,9	662		0						
	2300		Siemens	915	Lillgrund D-03,Offshore	C2a	92,4/69	071201	6875	181	6234	4628	5777	99,1	647		0						
	2300		Siemens	916	Lillgrund D-04,Offshore	C2a	92,4/69	071201	6875	118	6263	4972	6184	99	648		0						
	2300		Siemens	917	Lillgrund D-06,Offshore	C2a	92,4/69	071120	6875	541	6684	5342	6531	97,9	682		0						
	2300		Siemens	918	Lillgrund D-07,Offshore	C2a	92,4/69	071124	6875	856	7474	5659	6996	99,2	695		0						
	2300		Siemens	919	Lillgrund D-08,Offshore	C2a	92,4/69	071112	6875	1323	7761	6190	7628	99,1	733		0						
	2300		Siemens	920	Lillgrund E-01,Offshore	C2a	92,4/69	071004	6875	1888	6224	5223	6452	98,5	748		0						
	2300		Siemens	921	Lillgrund E-02,Offshore	C2a	92,4/69	071004	6875	1634	6278	4799	5983	98,8	680		0						
	2300		Siemens	922	Lillgrund E-03,Offshore	C2a	92,4/69	071004	6875	1916	6169	4769	5838	97,4	661		0						
	2300		Siemens	923	Lillgrund E-04,Offshore	C2a	92,4/69	071201	6875	320	6748	4984	6166	98,5	671		0						
	2300		Siemens	924	Lillgrund E-06,Offshore	C2a	92,4/69	071201	6875	582	7277	5509	6705	98,3	674		0						
	2300		Siemens	925	Lillgrund E-07,Offshore	C2a	92,4/69	071128	6875	888	7835	6115	7419	98,2	741		0						
	2300		Siemens	926	Lillgrund F-02,Offshore	C2a	92,4/69	071004	6875	1837	6559	5089	6211	98,3	696		0						
	2300		Siemens	927	Lillgrund F-03,Offshore	C2a	92,4/69	071006	6875	1291	5836	4783	5866	98,5	664		0						
	2300		Siemens	928	Lillgrund F-04,Offshore	C2a	92,4/69	071201	6875	268	6727	4981	6175	99	665		0						
	2300		Siemens	929	Lillgrund F-05,Offshore	C2a	92,4/69	071201	6875	186	7104	5511	6705	97,1	694		0						
	2300		Siemens	930	Lillgrund F-06,Offshore	C2a	92,4/69	071201	6875	244	7749	5758	7037	98,2	733		0						
	2300		Siemens	931	Lillgrund G-02,Offshore	C2a	92,4/69	071008	6875	1707	7045	5292	6548	98,9	718		0						
	2300		Siemens	932	Lillgrund G-03,Offshore	C2a	92,4/69	071007	6875	1881	6900	5046	6264	98,8	672		0						
	2300		Siemens	933	Lillgrund G-04,Offshore	C2a	92,4/69	071201	6875	288	7273	5344	6597	98,9	612		0						
	2300		Siemens	934	Lillgrund G-05,Offshore	C2a	92,4/69	071201	6875	147	7557	5724	7070	99	729		0						
	2300		Siemens	935	Lillgrund H-02,Offshore	C2a	92,4/69	071005	6875	2026	7667	5827	7074	98,2	740		0						
	2300		Siemens	936	Lillgrund H-03,Offshore	C2a	92,4/69	071008	6875	1511	7293	5710	7046	97,1	736		0						
	2300		Siemens	937	Lillgrund H-04,Offshore	C2a	92,4/69	071006	6875	1140	7672	5802	7148	97	731		0						
	2300		Enercon	978	Lövstaviken V1,Falkenberg	B5c	70/70	070115	5600	3178	6429	4280	5291	96,8	469	90	37						
	2300		Enercon	979	Lövstaviken V2,Falkenberg	B5c	70/70	070115	5600	2676	5812	3917	4782	96,8	484	94	0						
	2300		Enercon	980	Lövstaviken V4,Falkenberg	B5c	70/70	070115	5600	3283	6615	4316	5330	96,4	502	94	0						
	2300		Enercon	981	Lövstaviken V5,Falkenberg	B5c	70/70	070115	5600	2530	5830	4047	5005	97,8	490	94	0						
	2300		Enercon	982	Lövstaviken V6,Falkenberg	B5c	70/70	070115	5600	3181	6479	4514	5589	96,6	515	94	0						
	2300		Enercon	L017	Näsbyholm 1 Universal Pow	D1g	70/64	081215	5200			2627	2627	96,5	350	95	19						
	2300		Enercon	L018	Näsbyholm 2 Universal Pow	D1g	70/64	081215	5200			2730	2730	98	398	97	7						
	2300		Enercon	L019	Näsbyholm 3, Näsbyvind I,	D1g	70/64	081215	5200			2784	2784	98,6	402	96	11						
	2300		Enercon	L020	Näsbyholm 4, Näsbyvind II,	D1g	70/64	081215	5200			2716	2716	97,9	391	96	18						
	2300		Enercon	L026	Hedeskoga 3,Hedeskoga	D1h	70/65	071031			5418	3793	4644	97,7	450	97	18						
	2300		Enercon	L027	Hedeskoga 4,Hedeskoga	D2b	70/65	071031			5320	3733	4578	97,3	446	97	15						
	2300		Enercon	L087	Universal Power Nygårdshu	D2g	70/84	090715	4800			1128	1128	99,4	414	96	0						
	2500		Nordex	L023	Lundåkra 3,Landskrona	C2g	90/80	081027	7050		1190	5118	6308	100	638	88	0						

Ny *	Effekt (kW) Hög	Effekt (kW) Låg	Fabrikat	Nr	Anläggning Benämning, Ort	Placering Karta	D/H (m)	I drift	Ber MWh	2007 MWh	2008 MWh	2009 MWh	12mån MWh	12mån %	Månad MWh	Tid %	Hindertid (tim) AHT	MS	YNS	ÖYS	PU	ÖPS	TF
	2500		Nordex	l024	Lundåkra 4,Landskrona	C2g	90/80	081027	7050		1065	4781	5847	97,4	613	89	0						
	3000		Vestas	763	Olsvenne 2,Näs	I5f	90/80	021201	8000	7089	6296	5869	6550	83,9	807	87	11						
	3000		WinWind	l111	Elvira, WT1,Lyse, Humlekär	A8f	90/88	080624	8000		2060	6908	8274	100	690								
	3000		WinWind	l112	Elving, WT2,Lyse, Humlekä	A8f	90/88	080624	8000		1634	5590	6673	100	573								
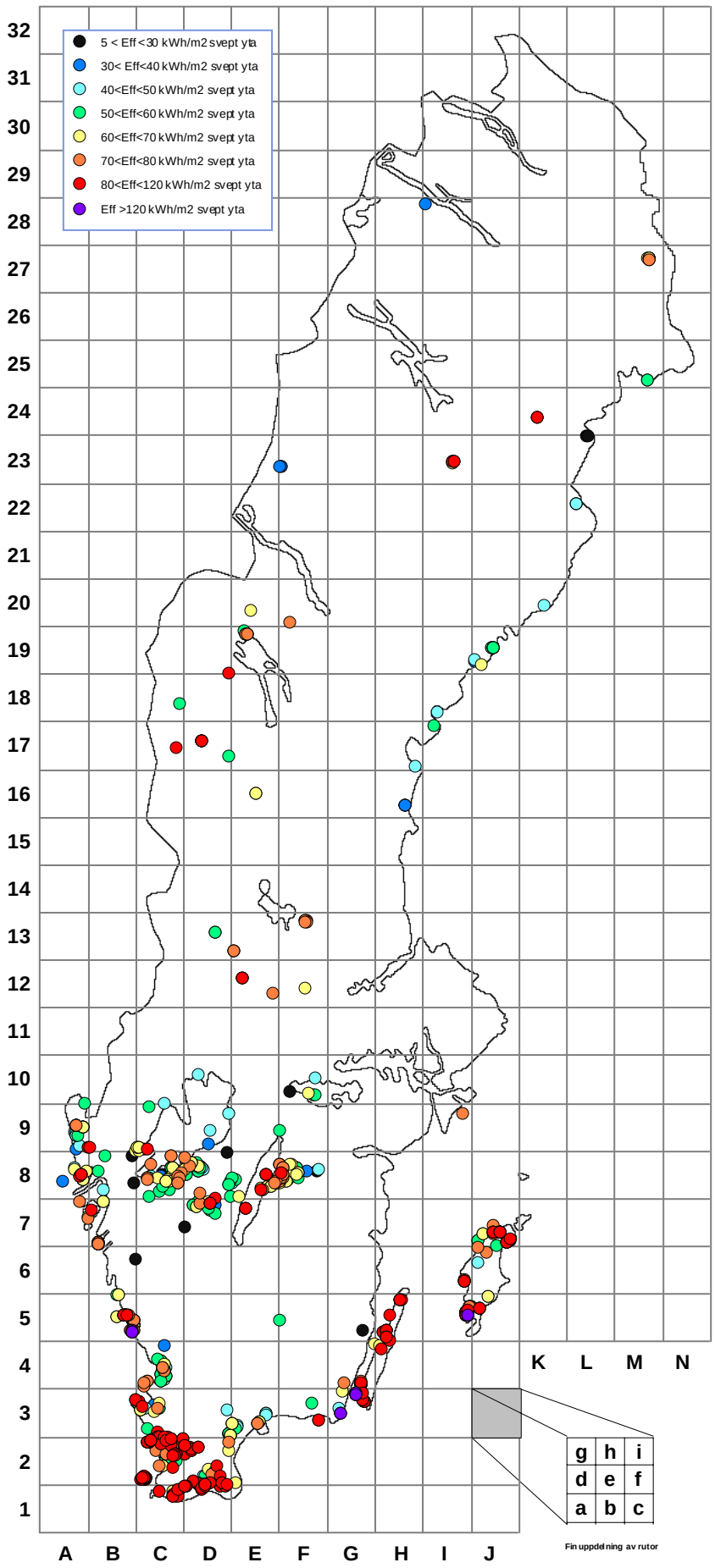
Karta över verkens placering