Driftuppföljning av

Vindkraftverk

september 2010

Internetadress: http://www.vindstat.nu

Vindproducerad el

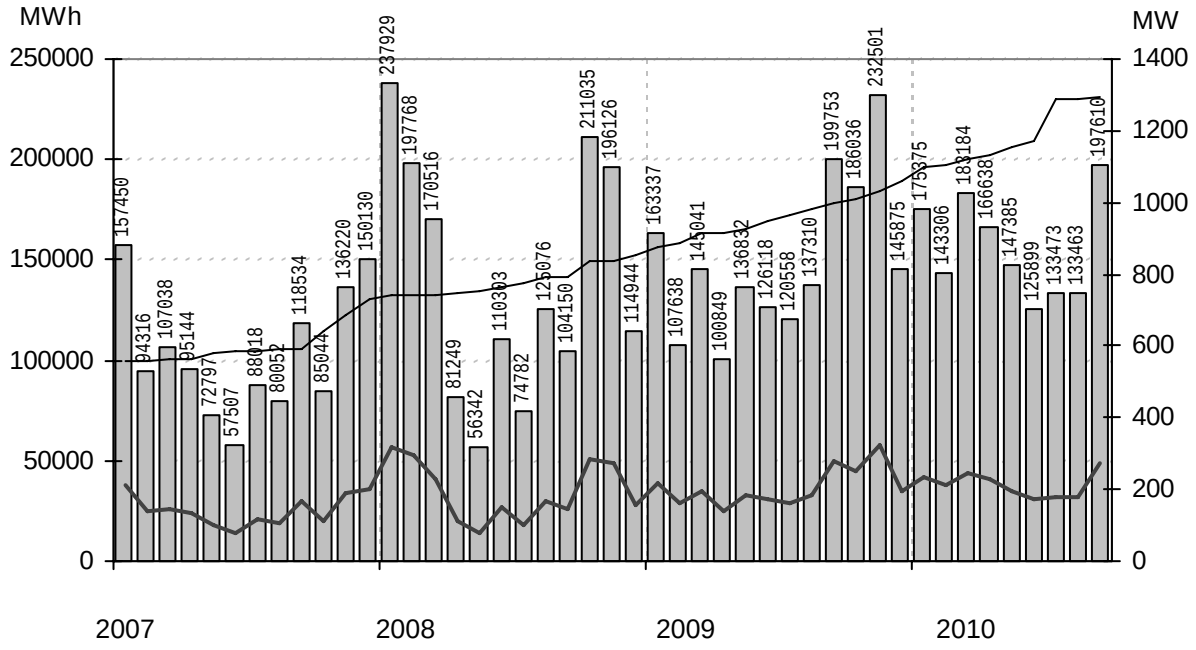

Staplarna visar producerad energi per månad i MWh, linjerna visar installerad effekt respektive månadens medeleffekt i MW

Sammanfattning

Installerad effekt	(MW)	1295
Antal verk	(st)	1190
Rapporterade denna månad	(st)	947
Elproduktion		
2008	(MWh)	1 680 221
2009	(MWh)	1 801 850
2010	(MWh)	1 406 332
Rapporterat denna månad	(MWh)	197 610
Medeleffekt denna månad	(MW)	274

Vindens energiinnehåll

Månaden jämfört med samma månad tidigare år	136 %
Året hittills jämfört med samma period under tidigare år	89 %
Senaste 12 månaderna jämfört med samma period under tidigare år	89 %

Förklaringar till tabellen på följande sidor

Ber	Av ägaren lämnad uppgift på beräknad elproduktion
Årtal	Sammanlagd elproduktion under respektive år
12mån	Elproduktion och tillgänglighet senaste 12 månaderna
Månad	Elproduktion under månaden
Tid	Andel av månaden som generatorn varit inkopplad på nät
*	Nytt verk

AHT	Avläst hindertid		
MS	Mindre störning	PU	Planerat underhåll
YNS	Yttre nätstörning	ÖPS	Övrigt planerat stopp
ÖYS	Övrig yttre störning	TF	Tekniskt fel

Ett projekt finansierat av Energimyndigheten

Sammanställningen gjord 2010-10-11

Ansvarig:
Nils-Eric Carlstedt, telefon: 08 - 739 54 67
E-post: nilseric.carlstedt@vattenfall.com

Adress: Vattenfall Power Consultant AB, Vindstatistik
Box 527
162 16 Stockholm
Telefon: 08 - 739 60 00 vx Fax: 08 - 739 62 98

Ny *	Effekt (kW) Hög	Effekt (kW) Låg	Fabrikat	Nr	Anläggning Benämning, Ort	Placering Karta	D/H (m)	I drift	Ber MWh	2008 MWh	2009 MWh	2010 MWh	12mån MWh	12mån %	Månad MWh	Tid %	Hindertid (tim) AHT	MS	YNS	ÖYS	PU	ÖPS	TF
	55	11	Vestas	1	Tågarp,Tågarp	C5d	15/23	830810	96		26		5										
	95	20	Tellus	37	Södra Bäckebo,Ålem	G5c	19/41	920225	110	71	57	45	62	99,9	8	68	0						
	99		WindWorld	58	Oaxen,Mörkö	I9g	21/24	901105	150	91	76	12	32	100	0	0							
	100		Vestas	501	Seglaberga I,Laholm	C4e	20/24	880927	205	177	102	59	87	91,5									
	150		WindWorld	15	Snaigsto,Näs	I5i	28/31	900202	455	354	273	178	266	100	34	88							
	150		WindWorld	16	Tjautet,Näs	I5i	28/31	900203	455	351	267	121	175	100									
	150		WindWorld	17	Sladdkvenni,Näs	I5i	28/31	900608	438	378	290	197	293	100	37	88							
	150		WindWorld	20	Elvina,Linköping	F8f	28/30	901013	314	233	178	79	110	100	12	61							
	150		WindWorld	38	Hede Gård,Mellerud	C9a	28/40	911207	385	253	320		119										
	150		WindWorld	55	Stafva,Barlingbo	J6g	27/40	920903	317	261	206	56	121	98,5									
	150		WindWorld	67	Tägneby,Hästholmen	E8b	27/31	930122	400	318	313		87										
	150		WindWorld	73	Arendala,Lund	C2f	27/40	930522	416	419	386	194	303	100									
	150		WindWorld	76	Velanda gård,Trollhättan	C8a	27/41	930819	200	11	129		39										
	150		WindWorld	84	Österudd Maria,Näs	I5f	27/31	931110	515	524	421		125										
	150		WindWorld	107	Stureholms gård,Ödåkra	C3d	27/41	940801	380	337	294	188	264	100	29	67							
	150		WindWorld	143	Rödjans Gård,Bolstad	C9a	27/41	950825	260	129	163	99	145	100	15	59							
	150		WindWorld	144	Nygården 4:1,Nygården	-	27/41	950927	260	243	195	97	149	100	19	63							
	150		WindWorld	529	Österudd Gunnel,Näs	I5f	27/31	911108	515	604	364	0	107	100									
	150		WindWorld	530	Österudd Christin,Näs	I5f	27/31	911108	515	531	379	231	356	100	48	81							
	150		WindWorld	531	Österudd Maja,Näs	I5f	27/31	920125	515	505	408	203	326	100									
	150		WindWorld	538	Närvind Johan,När	J5h	27/31	921028	438	407	334	123	226	89,8									
	150		WindWorld	539	Närvind Liven,När	J5h	27/31	921028	438	424	354	124	247	97,9									
	150		WindWorld	540	Närvind Långman,När	J5h	27/31	930712	438	400	336	121	242	92									
	225	50	Vestas	22	Braheskolan,Visingsö	E7g	27/30	901206	500	433	165	135	178	100									
	225	50	Vestas	24	Ölandstok,Grönhögen	G3i	27/30	910710	580	551	457	327	466	98,7	56	88	3						
	225	50	Vestas	25	Solvändan,Grönhögen	G3i	27/30	910710	580	534	448	319	458	99,1	54	87	4						
	225	50	Vestas	27	Hästholmen 1,Hästholmen	E8b	27/30	910905	440	484	373	182	289	98,6	23	43	2						
	225	50	Vestas	28	Mårten,Grötlingbo	J5g	27/30	911025	466	474	403	275	414	99,4	46	89	10						
	225	50	Vestas	30	Sjöbergs Säteri,Lugnås	D9b	27/30	911111	400	258	244	136	205	99,7	18	67	0	1					
	225	50	Vestas	32	Kedumsvik,Lidköping	C8h	27/30	911211	362	352	197	32	82	100									
	225	50	Vestas	33	Tovsippan,Grönhögen	G3i	27/30	911210	580	608	497	328	477	96,4	59	90	3						
	225	50	Vestas	34	Vitsippan,Grönhögen	G3i	27/30	911210	580	580	471	332	477	97,7	58	88	17						
	225	50	Vestas	51	Utö,Utö	I9i	27/30	920618	490	358	320	74	172	93,6									
	225	50	Vestas	54	Elmer I,Mosås	F10a	27/31	920626	280	219	180	96	140	95,3	12	60	0						
	225	50	Vestas	56	Albert,Kistinge	C4e	27/32	920908	493	416	314	217	322	92,5	36	61	162						
	225	50	Vestas	57	Erik,Kistinge	C4e	27/32	920908	493	413	282	221	317	99,6	37	74	0						
	225	50	Vestas	63	Bösarp,Bösarp	C1i	27/25	921215	472	479	421	292	415	99,2	43	81	0						
	225	50	Vestas	65	August,Visingsö	E7g	27/31	930107	480	455	357	158	278	82,2	33	81	1						
	225	50	Vestas	68	Kristinelund 1,Ventlinge	G3i	27/31	930109	580	627	512	374	526	98,9	62	89	3						
	225	50	Vestas	69	Kristinelund 2,Ventlinge	G3i	27/31	930109	580	613	495	360	503	98,2	60	89	3						
	225	50	Vestas	70	Kristinelund 3,Ventlinge	G3i	27/31	930109	580	612	510	361	514	99,1	60	88	13						
	225	50	Vestas	82	Österlenvind,Simris	E2a	27/32	930923	480	493	476	280	441	98,8									
	225	50	Vestas	83	Berta,Simris	E2a	27/32	930923	480	348	392	285	447	99,2									
	225	50	Vestas	94	Kerstin,Smedjeholm	B5c	27/31	931209	550	611	482	294	421	96,7	49	85	2						
	225	50	Vestas	96	Viktor,Simris	E2a	27/32	940112	480	451	452	263	419	97,1									
	225	50	Vestas	97	Almetorps Säteri,Lavad	C8e	27/32	940202	320	251	192	101	149	99,8	15	67	0						
	225	50	Vestas	100	Gulsippa,Grönhögen	G3i	27/30	940126	580	498	336	297	426	99,5	51	88	5						
	225	50	Vestas	101	Blåsippa,Grönhögen	G3i	27/30	940126	580	542	456	322	460	99,4	55	87	3						
	225	50	Vestas	106	Kristinelund Nord,Ventlinge	G3i	27/31	940718	600	563	511	362	513	97,8	54	73	122						
	225	50	Vestas	109	Lilla ELen,Tvååker	B5e	27/31	940820	460	455	370	216	325	97,9	39	78	1						
	225	50	Vestas	110	El-Trendo,Tvååker	B5e	27/31	940820	460	476	375	221	335	98,3	40	79	0						
	225	50	Vestas	111	Hällemöllan 1,Rönnäng	A7f	29/32	941021	600	643	526	325	478	98,8	54	79	42						
	225	50	Vestas	112	Rosendal,Rosendal	B5f	27/31	940930	500	460	369	221	327	99,5	37	76	13						
	225	50	Vestas	113	Elvira,Kistinge	C4e	27/31	940623	384	422	363	225	323	97,7	37	72	34						
	225	50	Vestas	116	Sibylla af,Ängholmen	A7f	29/31	941020	570	601	534	316	472	98	53	83	1						
	225	50	Vestas	119	Hägvards,Hall	J7e	29/31	941215	410	446	379	229	348	99,4	34	81	15	12	2				
	225	50	Vestas	120	Vivi,Visingsö	E7g	29/31	941228	530	382	380	201	333	88,5	39	78	0						
	225	50	Vestas	121	Hornbore,Hamburgsund	A9c	29/31	941216	500	348	303	154	237	92,3	24	73	14						
	225	50	Vestas	134	Öllevind,Öllöv	C4a	27/31	950601	540	584	507	317	454	99,1	50	84	3						
	225	50	Vestas	136	Nuntorpsskolan,Brålanda	B8i	29/31	950824	325	245	137	51	83	60	6	33	190						
	225	50	Vestas	141	Elmer II,Mosås	F10b	29/31	950912	320	247	195	104	152	96,3	12	53	1						
	225	50	Vestas	142	Stella af Rönnäng,Rönnäng	A7f	29/31	950918	550	597	328	255	255	64	49	82	4						
	225	50	Vestas	148	Önaholms Gård 5,Tveta	C10b	29/34	951108	417	473	398	211	336	96	38	76	0						
	225	50	Vestas	178	Zepyrus af Hov,Älmestad	D7d	29/31	960221	332	222	172	85	134	93,1	13	64	0						
	225	50	Vestas	196	Arendals Vind,Arendal	A8e	29/31	960620	415	262	279		75	100									
	225	50	Vestas	197	Önnevind,Önnestad	D3f	29/31	960511	320	242	208	149	199	99,1	21	51	13						
	225	50	Vestas	200	Lunden,Gärdhem	B8c	29/30	960701	330	205	178	133	190	99	19	61	0						
	225	50	Vestas	214	Krågevind,Önnestad	D3f	29/31	960919	320	265	202	157	209	98,9	22	54	13						
	225	50	Vestas	215	Kälvene,Kälvene	D7h	29/31	960828	330	304	255	134	208	93,9	18	69	58						
	225	50	Vestas	233	Linnea,Grönhögen	G3i	29/32	961108	570	559	460	299	444	91,4	51	69	187						
	225	50	Vestas	234	Gullvivan,Grönhögen	G3i	29/32	961107	570	527	470	320	469	98	48	80	43						
	225	50	Vestas	235	Kristinelund 5,Ventlinge	G3i	27/31	961106	600	664	576	402	576	98	63	87	19						
	225	50	Vestas	241	Månsunen,Gislöv	E2a	29/32	970217	525	563	460	306	463	93,2	48	72	102						
	225	50	Vestas	250	Ingel 3,Östra Ingelstad	D2c	29/32	971017	460	543	430	319	445	96,6	51	82	0						
	225	50	Vestas	257	Hällemöllan 2,Rönnäng	-	29/32	971111	600	657	489	339	497	98,3	57	85	0						
	225	50	Vestas	272	Agrivind,Grötlingbo	J5g	29/30	980110	580	490	427	288	439	98,7	48	87	13		3			8	
	225	50	Vestas	368	Ann-EL-i,Hångsdala	D7h	29/30	990104	370	414	341	195	289	90,1	29	79	3						
	225	50	Vestas	375	Gesvinto, Skåls Vindk,Näs	I5f	29/30	990508	620	653	526	332	486	97,9	59	90	2						
	225	50	Vestas	502	Seglaberga II,Laholm	C4e	27/30	910118		402	295	117	213	100									
	225	50	Vestas	503	Seglaberga III,Laholm	C4e	27/30	920309		274	296	137	212	100									
	225	50	Vestas	517	Värpinge Anna,Lund	C2e	27/30	900201	500	414	348	230	325	96,2	38	78	1						
	225	50	Vestas	518	Värpinge Bella,Lund	C2e	27/30	900201	500	391	284	155	222	97,4									
	225	50	Vestas	522	Bäckagård I,Tvååker	B5f	27/30	911016	500	474	391	232	348	99,9	42	80	0						
	225	50	Vestas	523	Bäckagård II,Tvååker	B5f	27/30	911016	500	490	387	228	341	99,8	41	79	2						
	225	50	Vestas	524	Bäckagård III,Tvååker	B5f	27/30	911016	500	495	386	228	340	99,8	40	78	0						
	225	50	Vestas	525	Bäckagård IV,Tvååker	B5f	27/30	911016	500	426	387	226	339	99,5	39	76	28						
	225	50	Vestas	526	Bäckagård V,Tvååker	B5f	27/30	911016	500	476	374	220	330	99,8	39	78	0						
	225	50	Vestas	527	Bäckagård VI,Tvååker	B5f	27/30	911016	500	477	374	220	330	99,3	39	79	0						
	225	50	Vestas	528	Bäckagård VII,Tvååker	B5f	27/30	911016	500	466	364	214	322	99,9	38	79	0						
	225	50	Vestas	534	Timars Kikki,Smedjeholm	B5c	27/30	920618	550	599	397	225	266	63,5	46	79	4						
	225	50	Vestas	541	Slitevind I,Näs	I5f	27/30	930120	600	600	480	296	443	98,6	53	91	3		5				
	225	50	Vestas	544	Hjärtholmen Set,Göteborg	B7a	27/31	930105	550	576	467	274	409	99,6	47	81	1						

Ny *	Effekt (kW) Hög	Effekt (kW) Låg	Fabrikat	Nr	Anläggning Benämning, Ort	Placering Karta	D/H (m)	I drift	Ber MWh	2008 MWh	2009 MWh	2010 MWh	12mån MWh	12mån %	Månad MWh	Tid %	Hindertid (tim) AHT	MS	YNS	ÖYS	PU	ÖPS	TF
	225	50	Vestas	545	Hjärtholmen Abel,Göteborg	B7a	27/31	930105	550	595	469	276	411	99,7	48	82	4						
	225	50	Vestas	546	Hjärtholmen Axel,Göteborg	B7a	27/31	930616	550	585	452	271	407	99,3	47	82	1						
	225	50	Vestas	569	Ingel 1,Östra Ingelstad	D2c	29/31	960320	460	467	185	224	224	98,3	43	73	25						
	225	50	Vestas	570	Ingel 2,Östra Ingelstad	D2c	29/31	960320	460	507	411	284	401	98,5	44	73	8						
	225	50	Vestas	573	Stora Bjärs 1,Stenkyrka	J7a	29/30	960705	450	410	314	152	251	82,2	12	25	493						
	225	50	Vestas	575	Hovby 1,Hovby	D3c	29/31	960903	400	269	280	202	290	96,3	32	66	1						
	225	50	Vestas	576	Hovby 2,Hovby	D3c	29/31	960903	400	309	281	196	286	94,1	20	44	301						
	225	50	Vestas	761	Lunden 2,Gärdhems-Lunde	B8c	29/32	040426	310	298	226	131	194	94,5	22	66	6						
	225	50	Vestas	885	Bränneriet,Vänersnäs	C8g	29/31	060201	250	267	209		70										
	225	50	Vestas	983	Avfallsverk V6,Falkenberg	B5c	27/30	080501	550	281	443	249	380	98,8	43	84	4						
	225	50	Vestas	984	Avfallsverk V7,Falkenberg	B5c	27/30	080501	550	321	453	256	371	95,2	44	82	1						
	230		Enercon	308	Strömmaskolan,Sätila	B6i	30/52	980509	400	186	186	71	125	78,1	17	78	12						
	250		WindWorld	156	Äng-EL,Veinge	C4e	29/41	951123	365	370	330	221	311	99,7	34	70	2						
	250		WindWorld	185	Orr-El,Orreberg	C4e	29/40	960515	390	419	364	252	343	99,7	36	68	2						
	250		WindWorld	187	Värestorps Vind,Värestorp	C4b	29/41	960529	325	364	254	213	295	99,7	30	62	1						
	250		WindWorld	198	Åkersdal,Glimminge	C3g	29/40	960606		89	431	288	408	99,7	43	80	1						
	250		WindWorld	205	Agro 1,Lummelunda	J7a	29/42	960718	483	417	341	220	329	90,3	35	76	75						
	250		WindWorld	206	Agro 2,Lummelunda	J7a	29/42	960719	483	196	248	171	264	92,2	30	85	1						
	250		WindWorld	589	Kalmar Energi, Degerhamn,	-	29/30	961025	563	307	267	235	323	82	45	80	58						
	250		WindWorld	590	Kalmar Energi, Degerhamn,	-	29/30	961025	563	298	333	297	426	96,9	52	85	0						
	250		WindWorld	591	Kalmar Energi, Degerhamn,	-	29/30	961025	563	456	398	289	413	98,7	50	82	9						
	250	50	NEG Micon	78	Justinia af Galtabäck,Galta	B5f	26/30	930903	440		293		84										
	450		Bonus	50	Lyse Bonus,Lyse	A8f	35/35	920617	1000	1061	700		77	99,8									
	450		Bonus	77	Risholmen Marta,Göteborg	B7a	37/37	930727	1100	559	848	478	732	100	88	75							
	490		WindWorld	71	Holmbod Holmina,Näs	I5f	37/41	930320	1185	1243	871	412	671	99,2	82	74	8						
	490		WindWorld	72	Holmbod Inga,Näs	I5f	37/41	930320	1185	784	820	555	822	94,5	103	87	7						
	490		WindWorld	102	ID340,Näs	I5f	37/41	940406	1185	745	503	363	522	76,7	68	83	39						
	490		WindWorld	105	Annex 2,Näs	I5f	37/41	940621	1185	876	737	557	836	87,5	101	75	105						
	490		WindWorld	117	AEOLUS,Hviderup	C2i	37/41	941012	850	810	726	523	739	99,2	89	76	4						
	490		WindWorld	118	Lantmännen,Klintehamn	I6c	37/41	941129	1000	772	871	495	736	94,6	99	84	3						
	490		WindWorld	122	BEA9,Näs	I5f	37/41	950111	1200	1219	730	144	301	100									
	490		WindWorld	123	Klasården, Görel,Näs	I5f	37/41	950130	1240	1214	893	539	805	95,7	97	83	17						
	490		WindWorld	126	Glimminge Vind,Glimminge	C3g	37/41	950226	950	684	885	572	828	99	89	79	3						
	490		WindWorld	129	Håbo Vind 2,Näs	I5f	37/41	950210	1380	1332	1093	431	754	99,6									
	490		WindWorld	133	Lys-Vind,Lysekil	A8f	37/40	950405	950	864	637	432	625	99,2	72	79	5						
	490		WindWorld	135	Kastlösavind,Kastlösa	G4c	37/42	950711	1100	1128	777	493	685	99,6	84	76	3						
	490		WindWorld	139	Hablingbovind 1,Hablingbo	I5i	37/41	950801	1225	1076	688	442	685	99,4									
	490		WindWorld	140	Hablingbovind 2,Hablingbo	I5i	37/41	950801	1225	1237	576	626	827	99,9	109	87	4						
	500		Vestas	80	Molly Tången,Orust	A7i	39/41	930923	1350	1233	766	567	823	92	99	70	13						
	500		Vestas	90	Elektro Glitne,Näs	I5f	39/41	931220	1200	1368	1103	693	1032	98,1	119	82	8		2		8		
	500		Vestas	91	Rehn Kraft I,Näs	I5f	39/41	931221	1200	1272	1025	636	962	98,6	112	81	8		2		8		
	500		Vestas	103	Storegården,Ås	C8d	39/41	940428		712	549	224	373	99,3									
	500		Vestas	108	Stavar Bursvind,Näs	I5f	39/41	940826	1200	1501	1155	755	1105	98	129	83	8						
	500		Vestas	114	Barsebäck III,Barsebäck	C2h	39/40	941017	1150	1228	917	627	872	94	92	70	31						
	500		Vestas	124	Sophie Hogenäset,Sotenäs	A8f	39/41	950131	1100	1149	889	507	765	97,3	89	77	3						
	500		Vestas	125	Häckenäs Betty,Vadstena	E8f	39/41	950209	1120	1016	786	427	658	99,4	60	68	14						
	500		Vestas	127	Hovenäset, Ingeborg,Hoge	A8f	39/39	950125	1100	1111	870	350	584	97,7	76	64	3						
	500		Vestas	128	Sönnertorp I,Sönnertorp	C4a	39/41	950213	890	1006	824	591	853	97,4	98	75	3						
	500		Vestas	131	Sönnertorp II,V:a Karup	C4a	39/40	950331	890	949	874	570	863	99,1	94	76	3						
	500		Enercon	147	Ruuthsbo I,Ruuthsbo	D1h	40/42	951020	1500	1431	1201	835	1214	99,5	126	90	4						
	500		WindWorld	150	ID480,Näs	I5f	37/41	950927	1200	1190	765	428	650	82,3	75	60	190						
	500		WindWorld	151	ID481,Näs	I5f	37/41	950927	1250	738	940	571	837	91	105	83	16						
	500		WindWorld	152	Ahlsten Energi AB,Näs	I5f	37/41	951002	1250	1318	1032	603	901	97,1	104	81	20						
	500		WindWorld	153	LSG (fd Vindkomp. 1),Näs	I5f	37/41	951101	1150	1064	823	478	729	84,7	92	78	47						
	500		WindWorld	155	ID485,Näs	I5f	37/41	951120	1200	1163	906	550	809	97,7	97	81	36						
	500		WindWorld	158	Linds,Näs	I5f	37/41	951001	1200	1348	1046	623	938	96,9	108	78	56						
	500		WindWorld	162	Lucia af Boholmen,Hammar	D10d	37/41	951219	800	736	542	220	371	99,6	42	76	2						
	500		WindWorld	167	ID 491,Näs	I5f	37/41	951214	1200	1207	703	142	296	100									
	500		WindWorld	168	Burgstein Wind,Näs	I5f	37/41	951214	1150	1041	765	452	684	89,7	83	72	79						
	500		WindWorld	171	Grupp 8,Näs	I5f	37/41	951220	1200	1003	734	539	790	97,6	99	83	9						
	500		WindWorld	172	Si-Vind,Lysekil	A8f	37/40	951221	950	646	662	412	604	99,5	68	80	3						
	500		Enercon	181	Slitevind XIII,Larsbo Glemm	D1i	40/50	960513	1300	1458	1252	892	1270	97,3	129	90	35						
	500		Enercon	182	Slitevind XIV,Larsbo Glem	D1i	40/50	960513	1300	1465	1221	799	1157	94,2	116	84	55						
	500		Enercon	183	Slitevind XVI,Rynge N	D2a	40/50	960515	1300	1345	1142	817	1152	98,5	130	92	0						
	500		Vestas	186	Åstorp 1,Åstorp	C3e	39/40	960216	860	765	713	481	680	97,7	71	63	42						
	500		WindWorld	195	Årröd 220001,Årröd	D2h	37/41	960523	710		721		178										
	500		Enercon	209	Österlenvind II,Simris	E2a	40/42	960825	1380	1488	1363	613	1066	99,6									
	500		WindWorld	216	Legevind,Legeved	E3a	37/41	960904	600	672	544	332	496	99,4									
	500		WindWorld	218	Trollenäs,Trollenäs	C2i	37/41	960829		857	687	484	681	99,3	79	76	4						
	500		WindWorld	219	Billinge Energi,Näs	I5f	37/41	961004	1400	999	924	597	905	88,8	102	81	44						
	500		Enercon	229	Hog 1,Stenungsund	B7g	40/42	961003	1050	991	754	245	428	79,7	72	81	78						
	500		Enercon	230	Hog 2,Stenungsund	B7g	40/42	961003	1050	617	822	201	450	68,6	19	20	540						
	500		Enercon	236	Slitevind XVII,Eriksfält N Ör	D1i	40/50	961211	1300	1623	1388	994	1390	98,3	152	94	51						
	500		Enercon	237	Slitevind XVIII,Eriksfält S Ö	D1i	40/50	961211	1300	1577	1287	907	1232	93,8	120	85	77						
	500		Vestas	239	Åstorp 2,Åstorp	C3e	39/40	970204	950	774	583		66	99,9									
	500		Vestas	247	Lovisa,Örby	C3a	39/40	970825	950	932	764	537	765	99,4	80	71	0						
	500		Enercon	263	Windbyggarna 1,Lärbro	J7b	40/65	971220	1100	991	747	434	612	83,2	80	93	4						
	500		Enercon	264	Isak,Klintehamn	-	40/50	971219	1300	1246	874	593	829	93,8	113	94	154						
	500		Enercon	267	Ryftes Kristina,Fole	J6g	40/65	971218	1200	887	736	556	805	99,3	87	95	1						
	500		Enercon	269	Kyrkebys 1,Hangvar	J7b	40/65	971220	1200	598	848	511	778	93	59	71	556						
	500		Enercon	270	Kyrkebys 2,Hangvar	J7b	40/65	971220	1200	992	860	530	793	93,6	75	80	480						
	500		Vestas	291	Täppeshusen 1,Höganäs	C3d	39/40	980402	1050	655	762	518	729	99,8	82	69	4						
	500		Vestas	292	Täppeshusen 2,Höganäs	C3d	39/40	980402	1050	782	807	485	700	89,5	79	68	0						
	500		Enercon	314	St. Herrestad I,St. Herresta	D2b	40/65	980712	1420	1649	1370	995	1400	98,9	146	94	2						
	500		Enercon	317	St. Herrestad II,St. Herresta	D2b	40/65	980712	1420	1547	1316	918	1302	98,9	135	90	25						
	500		Enercon	354	Kadesjö I,Trunnerup 9:4	D2a	40/65	981119	1400	1175	1109	788	1096	97,7	112	91	8						
	500		Enercon	355	Kadesjö II,Trunnerup 9:4	D2a	40/65	981119	1400	1458	1182	810	1113	92,1	128	88	27						
	500		Enercon	356	Marieholm I,Reslöv 11:3	C2i	40/65	981201	1300	1317	1162	812	1160	99	118	89	8						
	500		Enercon	357	Månslunda I,Månslunda	D2f	40/65	981127	1350	1278	1104	770	1098	96,8	112	85	67						
	500		Enercon	358	Rydsgård I,Ville 61:8	D2a	40/65	981118	1400	1407	1229	870	1208	97,5	130	91	13						
	500		Enercon	359	Rydsgård II,Villie 61:8	D2a	40/65	981120	1400	1380	1197	801	1145	95,2	117	88	36						
	500		Enercon	362	Marieholm II,Reslöv 11:3	C2i	40/65	981202	1300	1291	1107	745	1072	96,8	106	84	47						

Ny *	Effekt (kW) Hög	Effekt (kW) Låg	Fabrikat	Nr	Anläggning Benämning, Ort	Placering Karta	D/H (m)	I drift	Ber MWh	2008 MWh	2009 MWh	2010 MWh	12mån MWh	12mån %	Månad MWh	Tid %	Hindertid (tim) AHT	MS	YNS	ÖYS	PU	ÖPS	TF
	500		Enercon	380	Gunn-El,Köpinge Gård	C4e	40/65	990115	1200	1287	1150	746	1064	96,5	113	89	0						
	500		Vestas	504	Seglaberga IV,L.Tjärby	C4e	39/40	930701	1000	793	550	242	365	100									
	500		Vestas	519	Värpinge Clara,Lund	C2e	39/40	960711	1050	913	788	499	718	92,5	83	69	0						
	500		Vestas	543	Slitevind III,Näs	I5f	39/41	930209	1350	1359	1112	683	1031	98,6	121	85	3		6				
	500		Vestas	550	Vindudd IV,Grötlingbo	J5g	39/41	941115	1050	1166	985	623	965	96,4	107	84	28	16	4		9		
	500		Vestas	551	Vindudd V,Grötlingbo	J5g	39/41	941115	1050	1113	947	627	961	98,3	109	80	10		5		6		
	500		Vestas	552	Slitevind VII,Näs	I5f	39/41	950316	1200	1246	988	594	888	98,9	106	81	2		2				
	500		Vestas	553	Ryftes Maria,Näs	I5f	39/41	950316	1200	1244	969	597	890	99,5	107	83	2		2				
	500		WindWorld	554	Greifenstein Wind AB 1,Nä	I5f	37/41	951116	1150	945	684	432	639	93,2	72	77	63						
	500		WindWorld	555	Greifenstein Wind AB 2,Nä	I5f	37/41	951120	1150	1041	690	386	510	83,2	63	63	180						
	500		WindWorld	559	Annelöv I,Landskrona	C2h	37/41	951220		1001	835	598	839	99,4	88	78	4						
	500		WindWorld	560	Annelöv II,Landskrona	C2h	37/41	960307		930	786	567	791	99,5	83	82	3						
	500		WindWorld	561	BEA 1,Näs	I5f	37/41	951001	1200	1128	736	478	712	97,6	88	84	27						
	500		WindWorld	562	BEA 2a,Näs	I5f	37/41	951210	1217	1301	974	522	761	89,8	89	80	33						
	500		WindWorld	563	BEA 2b,Näs	I5f	37/41	951210	1217	1100	898	612	890	90,3	107	82	27						
	500		WindWorld	564	BEA 2c,Näs	I5f	37/41	951210	1217	926	963	555	833	90,3	94	72	43						
	500		Enercon	565	Slitevind IX,Smöjen	J7c	40/50	951222	1300	1143	968	663	971	78,2	102	88	40						
	500		Enercon	566	Slitevind X,Smöjen	J7c	40/50	951215	1300	1277	1137	660	1030	80,2	100	81	107						
	500		Enercon	567	Slitevind XI,Furillen	J7c	40/50	951219	1400	1405	927	692	899	84,4	58	44	311						
	500		Enercon	568	Slitevind XII,Furillen	J7c	40/50	951220	1400	1357	985	44	341	26,9	26	18	442						
	500		WindWorld	571	Kullamöllan,Nyhamnsläge	B3i	37/41	960620		722	964	605	887	99,6	100	79	2						
	500		WindWorld	572	Kullavind,Nyhamnsläge	B3i	37/41	960620		903	936	612	897	99,6	100	80	2						
	500		Enercon	592	Humlekärr 1,Humlekärr	A8f	40/42	961024	1300	865	1088	302	561	83,6	0	0	497						
	500		Enercon	593	Humlekärr 2,Humlekärr	A8f	40/42	961024	1300	1361	910	454	627	74,1	0	0	718						
	500		WindWorld	698	Blyger II,Jämjö	H4g	37/42	021213	550	695	594	400	598	99,5	62	68	7						
	550		WindWorld	661	Bockstigen 1,Offshore	-	37/40	980301	1575	921	1316	614	1034	78,2	133	79	91						
	550		WindWorld	662	Bockstigen 2,Offshore	-	37/40	980301	1575	1113	570	536	885	76,2	109	79	58						
	550		WindWorld	663	Bockstigen 3,Offshore	-	37/40	980301	1575	1510	1017	646	1066	79,2	119	74	107						
	550		WindWorld	664	Bockstigen 4,Offshore	-	37/40	980301	1575	1519	1321	661	1097	81,2	141	86	14						
	550		WindWorld	665	Bockstigen 5,Offshore	-	37/40	980301	1575	1511	991	679	1035	85,5	140	87	14						
	600		Vestas	146	Bromöllan 1,Brommö	D9e	42/40	951019	1100	860	742	358	551	96	52	57	4						
	600		Vestas	159	Hansamöllan,Värpinge	C2e	42/41	951205	1150	1103	929	654	897	96,6	99	61	82						
	600		Vestas	160	Ryftes Karolina,Näs	I5f	42/41	951215	1400	1319	995	614	910	97,9	110	72	4		4				
	600		Vestas	161	Forsa Vind, Elvira,Näs	I5f	42/41	951215	1400	1319	1024	620	938	98,2	113	74	5		6				
	600		Vestas	164	BEA 5,Näs	I5f	42/41	951220	1400	1392	1070	670	984	98,9	120	75	4		4				
	600		Vestas	165	Tornfalken, Näs,Näs	I5f	42/41	951221	1400	1341	1055	635	965	98,1	114	74	5	3	2				
	600		Vestas	166	Siral,Näs	I5f	42/41	951221	1700	1783	1425	876	1313	98,5	153	82	4	3	3				
	600		Vestas	175	Älvi,Näs	I5f	42/41	960105	1400	1201	923	538	818	98,2	101	66	10	11					
	600		Vestas	180	Vårdkasberget,Härnösand	I17g	44/40	960501	1100	1185	1053	646	925	83,3	69	71	6						
	600		Vestas	188	Hjärtholmen Görel,Götebor	B7a	44/40	960502	1450	1681	1346	657	1065	96,5	104	73	5						
	600		Vestas	189	Hjärtholmen Boel,Göteborg	B7a	44/40	960502	1450	1609	1273	754	1133	97,8	143	76	5						
	600		Vestas	190	Risholmen Elvira,Göteborg	B7a	44/40	960503	1450	1648	1370	823	1232	99,6	152	78	4						
	600		Vestas	191	Risholmen Elin,Göteborg	B7a	44/40	960506	1450	1358	1268	688	1075	96,2	108	77	11						
	600		Vestas	192	Risholmen Elida,Göteborg	B7a	44/40	960506	1450	1496	1132	676	950	92,8	132	74	5						
	600		Vestas	193	Risholmen Eivind,Göteborg	B7a	44/40	960503	1450	1460	757	679	794	80,1	131	73	10						
	600		Vestas	194	Lövstaviken 8,Falkenberg	B5c	42/40	960601	1500	1274	1038	536	854	95,8	84	50	127						
	600		Vestas	204	Håberg 1,Flo	C8d	44/50	960726	938	930	738	421	613	94,4	65	65	88						
	600		Vestas	210	BEA 8,När	J5h	44/50	960917	1300	1200	961	649	945	91,5	117	83	4		4				
	600		Vestas	211	Burgvind, Rigges1,När	J5h	44/50	960920	1300	1244	1034	658	1010	98,8	115	83	4		4				
	600		Vestas	222	Ryftes Hulda,Havdhem	I5i	44/50	961119	1300	1214	1097	709	1045	99,5	126	82	2		3				
	600		Vestas	223	Eksebo Kraft, Gustav,Havd	I5i	44/50	961120	1300	1224	1006	647	959	99,2	117	76	5		6				
	600		Vestas	224	Kulle 14,Näs	I5i	44/50	961119	1300	1350	1053	686	1014	99,1	129	80	6						
	600		Vestas	225	Kulle 16,Näs	I5i	44/50	961119	1300	1354	1057	665	996	99,2	126	78	5						
	600		NEG Micon	227	Tannam,Tanumshede	A9f	43/46	961015	1130	806	807	412	639	94,2	61	85	229						
	600		NEG Micon	228	Duesgård,Tanumshede	A9c	43/46	961015	1160	922	840	350	550	83,9	24	32	472						
	600		Vestas	231	Dalom,Hemsö	I18a	44/40	961027	1165	873	528	486	686	98,1	42	50	0						
	600		Vestas	232	Lin Vind,Ledberg	F8e	44/41	961203	875	762	577	300	451	92,4	39	58	0						
	600		WindWorld	242	Stjernarps gods,Eldsberga	-	42/42	970301	950	939	773	499	721	99,5	89	63	3						
	600		Vestas	248	Slättäng 1,Slättäng	C2i	44/50	970929	1100	1257	867	733	843	81,5	82	62	87						
	600		Vestas	249	Backmöllan,Väggarp	C2i	44/50	970924	1150	1179	1051	708	1023	96,6	73	57	54						
	600		WindWorld	260	Nya Skottorp 2,Skottorp	-	42/50	971120	1000	1073	957	640	899	99,5	96	63	4						
	600		Vestas	261	Victoria,Hogenäset	-	44/45	971110	1300	1138	988	600	935	97,2	86	63	135						
	600		Vestas	265	Rehn Kraft II, Näs,Näs	I5f	44/40	971221	1620	1770	1426	862	1302	97,7	155	80	2		2		3		
	600		Vestas	266	Tornsvalan,Slite	J7b	44/55	971229	1220	969	825	492	780	99,6	74	69	4				4		
	600		Vestas	280	Trärike, Helga,Björkön	H17c	44/55	971121	1190	968	694	534	708	79,9	46	47	230						
	600		WindWorld	282	Lilla Tjärby Gård,Lilla Tjärb	C4e	42/50	980301	1000	1153	973	642	924	99,5	105	67	2						
	600		WindWorld	283	Dömestorp 1,Hasslöv	C4b	42/50	980401	930	848	909	605	831	99,5	88	55	3						
	600		WindWorld	284	Ågård,Genevad	C4e	42/50	980403	900	1160	973	619	878	99,4	101	65	3						
	600		WindWorld	285	Ängsholm,Genevad	C4e	42/50	980401	950	1194	842	684	936	99,5	103	65	3						
	600		WindWorld	287	Mellby Östanvind,Mellby	C4b	42/50	980301	1000	1094	881	613	865	99	98	66	4						
	600		WindWorld	288	Davids Mölla,Glänninge	C4b	42/50	980422	990	1080	896	598	848	99,5	89	66	4						
	600		Vestas	289	Lagmansberga,Skänninge	-	44/55	971118	1023	1177	922	528	781	99,6	70	72	0						
	600		Vestas	290	Vivian,Visingsö	-	44/40	971025	1300	1216	989	539	847	94,5	79	64	64						
	600		WindWorld	293	Björnsgård,Laholm	C4b	42/50	980312	1000	1018	904	596	839	99,5	88	59	3						
	600		WindWorld	294	Kastlösa Väst V2,Kastlösa	G4c	42/40	980201	1280	1073	906	667	951	98,4	127	74	28						
	600		WindWorld	295	Kastlösa Väst V3,Kastlösa	G4c	42/40	980201	1280	1089	950	595	880	90,5	119	69	53						
	600		WindWorld	296	Fårvind,Kastlösa	G4c	42/40	980201	1280	1376		706	706	87,2	127	74	122						
	600		WindWorld	297	Kastlösa Väst V5,Kastlösa	G4c	42/40	980201	1300	1539	1136	624	941	77,1	139	77	14						
	600		WindWorld	298	Kastlösa Väst V7,Kastlösa	G4c	42/40	980201	1250	1194	818	559	812	90	124	76	0						
	600		WindWorld	300	Kastlösa Väst V8,Kastlösa	G4c	42/40	980201	1210	1034	510	505	730	97,5	100	70	1						
	600		WindWorld	301	Kastlösa Väst V9,Kastlösa	G4c	42/40	980201	1220	846	795	553	755	89,4	81	51	204						
	600		WindWorld	302	Kastlösa Väst V10,Kastlösa	G4c	42/40	980201	1230	1054	796	636	913	98,8	122	71	48						
	600		WindWorld	303	Kastlösa Väst V13,Kastlösa	G4c	42/40	980201	1210	1075	727	513	748	98,6	94	67	23						
	600		WindWorld	304	Kastlösa Väst V14,Kastlösa	G4c	42/40	980201	1200	1057	749	530	739	93,4	102	64	64						
	600		WindWorld	305	Kastlösa Väst V15,Kastlösa	G4c	42/40	980201	1220	433	629	488	758	97,8									
	600		WindWorld	306	Kastlösa Väst V16,Kastlösa	G4c	42/40	980201	1250	1071	915	564	862	96,7	65	48	208						
	600		WindWorld	307	LT Klägstorp,Klägstorp	C4b	42/50	980421	990	1015	628	583	813	99,5	93	60	3						
	600		WindWorld	309	Björkliden,St. Isie	C1i	42/45	971125	1490	1515	1406	820	1253	99,8									
	600		WindWorld	311	Lilla Isie,Lilla Isie	C1i	42/45	971212	1500	1721	1501	880	1342	99,6									
	600		WindWorld	312	Hofby Vind, Ysby,Kövlinge	C4b	42/49	971108	930	936	804	458	683	99,5	77	62	4						
	600		Vestas	315	Grebban 1,Tanumshede	A9f	44/45	980610	1100	783	767	420	659	93	55	61	31						
	600		Vestas	316	Grebban 2,Tanumshede	A9f	44/45	980611	1100	924	647	432	653	96,3	62	63	0						

Ny *	Effekt (kW) Hög	Effekt (kW) Låg	Fabrikat	Nr	Anläggning Benämning, Ort	Placering Karta	D/H (m)	I drift	Ber MWh	2008 MWh	2009 MWh	2010 MWh	12mån MWh	12mån %	Månad MWh	Tid %	Hindertid (tim) AHT	MS	YNS	ÖYS	PU	ÖPS	TF
	600		WindWorld	318	Bengtssons Vindmölla,Mell	-	42/50	980921	1000	1059	981	645	920	99,5	99	66	3						
	600		WindWorld	321	Triton Energi,Kövlinge	C4b	42/50	980921	1000	922	875	596	827	99,5	68	60	10						
	600		WindWorld	322	Östergård,Vrångarp	-	42/50	980930	1000	912	804	126	329	99,8									
	600		Vestas	342	Tegneby,Hästholmen	-	44/45	980421	1250	1301	986		291										
	600		WindWorld	343	Kastlösa Väst V1,Kastlösa	G4c	42/40	981001	1210	957	901	726	1019	91,7	108	63	60						
	600		WindWorld	344	Kastlösa Väst V6,Kastlösa	G4c	42/40	981001		1415	1011	706	1010	94,4	133	77	14						
	600		WindWorld	345	Kastlösa Väst V12,Kastlösa	G4c	42/40	981001	1210	0	682	493	713	80,2	77	57	147						
	600		WindWorld	349	Kövlinge Vind,Kövlinge	-	42/50	981101	1000	951	903	587	838	98,7	91	62	7						
	600		WindWorld	350	Mammarps Vind,Mammarp	-	42/50	981101	1000	1088	468	601	601	99,6	104	69	3						
	600		WindWorld	361	Sydvind,Menlösa Gård	-	42/50	981101	930	995	718	519	657	89,4	76	56	4						
	600		Vestas	367	Häckenäs II,Häckenäs	E8f	44/40	980724	1200	1325	1065	567	866	99,2	81	70	1						
	600		Vestas	369	Elise Ruuthsbo,Bjäresjö	D2b	44/45	990120	1325	825	974	737	1045	99,3	117	70	1						
	600		Vestas	370	Elinor Ruuthsbo,Bjäresjö	D2b	44/45	990120	1325	880	930	602	937	78,2	121	66	51						
	600		Enercon	397	Bjälbo, Lennart,Skänninge	F8d	44/65	991001	1300	1396	1113	627	925	84	86	93	34						
	600		Enercon	402	Kyrkebys 3,Hangvar	J7b	44/65	991130	1400	1226	988	622	924	94,9	101	92	396						
	600		Enercon	403	Kyrkebys 4,Hangvar	J7b	44/65	991130	1400	1210	996	625	932	94,2	100	93	396						
	600		Enercon	414	Virke 1,Kävlinge	C2i	44/65	991028	1350	1526	1317	966	1376	96	131	85	26						
	600		Enercon	415	Virke 2,Kävlinge	C2i	44/65	991028	1350	1549	1369	963	1368	97,1	142	88	0						
	600		Enercon	416	Skarhult 1,Skarhult	C2i	44/65	991103	1350	1416	1208	612	945	99,4									
	600		Enercon	417	Skarhult 2,Skarhult	C2i	44/65	991101	1350	1414	1235	594	930	99,3									
	600		Enercon	418	Fjälkinge 1,Fjälkinge	E3a	44/65	990913	1300	1189	966	671	936	96,4	102	80	85						
	600		Enercon	419	Fjälkinge 2,Fjälkinge	E3a	44/65	990912	1300	1243	1029	725	1005	93,1	115	91	24						
	600		Enercon	420	Tjärby,Laholm	C4e	44/46	991112	1200	1101	916	594	847	96,4	95	85	1						
	600		Enercon	437	Freja Olsäng,Olsäng	G3d	44/46	000706	1250	1330	1075	739	1076	90,1	136	89	11						
	600		Enercon	439	Skörpinge,Ängelholm	C3h	44/67	000213	1450	1339	1179	847	1138	92,2	118	89	18						
	600		Enercon	440	Genevad,Laholm	C4e	44/67	000301	1500	1307	1163	774	1107	99,7	119	87	0						
	600		Enercon	454	Brönneslöv 1,Brönneslöv	C2i	44/65	001201	1350	1476	1201	895	1223	98,1	140	85	3						
	600		Enercon	455	Brönneslöv 2,Brönneslöv	C2i	44/65	001201	1350	1497	1283	868	1258	97,6	118	72	94						
	600		Enercon	456	Ö. Karaby,Ö. Karaby	C2i	44/65	001201	1300	1748	1507	1079	1516	97,4	159	90	4						
	600		Enercon	457	Kornheddinge Mölla,Kornhe	C2f	44/65	001201	1300	1591	1371	924	1323	95,6	135	74	143						
	600		Enercon	459	Skagsudde,Skagsudde	J19a	44/65	001231	1400	1824	1644	1063	1547	96,7	105	87	3						
	600		Enercon	469	Kristinetorp 1,Kristinetorp	D2g	44/65	010201	1350	1360	1262	824	1213	93,9	39	28	487						
	600		Enercon	470	Kristinetorp 2,Kristinetorp	D2g	44/65	010201	1350	1408	1279	922	1313	96	136	82	110						
	600		Enercon	471	Kristinetorp 3,Kristinetorp	D2g	44/65	010201	1350	1480	1277	949	1343	98,6	132	83	113						
	600		Enercon	472	Kristinetorp 4,Kristinetorp	D2g	44/65	010201	1350	1449	1317	948	1350	96,5	142	85	22						
	600		Enercon	486	Heden,Heden	C3e	44/65	010401	1350	1425	1269	867	1234	98,4	130	87	0						
	600		Enercon	489	Rynge III,Rynge	D2a	44/50	010601	1350	1499	1304	936	1311	98,4	143	87	2						
	600		Vestas	505	Seglaberga V,L.Tjärby	-	44/45	960916		851	818	386	637	100									
	600		Vestas	556	Utteros,Tvååker	B5f	42/41	951018	1200	1195	1136	631	965	93,6	118	65	0						
	600		Vestas	557	Utteros,Tvååker	B5f	42/41	951013	1200	1400	989	597	912	88,3	114	64	2						
	600		Vestas	558	Utteros,Tvååker	B5f	42/41	951013	1200	1177	939	523	806	98,1	92	51	36						
	600		Vestas	574	Stora Bjärs 2,Stenkyrka	J7a	44/40	960703	1100	726	802	482	741	98,7	78	71	1						
	600		Vestas	577	Gipsön 1,Landskrona	C2g	42/41	961008	1500	1347	1086	348	669	99,8	100	69	0						
	600		Vestas	578	Gipsön 2,Landskrona	C2g	42/41	961014	1500	1247	1034	412	655	99,2	106	67	0						
	600		Vestas	579	Gipsön 3,Landskrona	C2g	42/41	961014	1500	1407	1133	312	661	99,8	21	12	0						
	600		Vestas	580	Gipsön 4,Landskrona	C2g	42/41	961014	1500	1250	1157	374	717	99,8	116	72	0						
	600		Vestas	581	Gipsön 5,Landskrona	C2g	42/41	961014	1500	1396	1162	425	784	99,8	111	68	0						
	600		Vestas	582	Gipsön 6,Landskrona	C2g	42/41	961014	1500	1463	1276	442	827	99,8	120	74	0						
	600		Vestas	583	Gipsön 7,Landskrona	C2g	42/41	961008	1500	1481	1184	494	852	99,8	121	75	0						
	600		Vestas	584	Gipsön 8,Landskrona	C2g	42/41	961008	1500	1372	1111	548	904	99,8	122	76	0						
	600		Vestas	585	Gipsön 9,Landskrona	C2g	42/41	961008	1500	1481	1252	524	895	99,9	120	73	0						
	600		Vestas	586	Gipsön 10,Landskrona	C2g	42/41	961008	1500	1515	1042	487	807	99,8	104	68	0						
	600		Vestas	587	Gipsön 11,Landskrona	C2g	42/41	961008	1500	1229	765	311	453	93	91	67	0						
	600		Vestas	588	Gipsön 12,Landskrona	C2g	42/41	961008	1500	1365	1093	384	690	99,8	102	71	0						
	600		Enercon	612	Skarhult 3,Skarhult	C2i	44/65	010901	1350	1403	1224	606	933	99,3									
	600		Enercon	613	Skarhult 4,Skarhult	C2i	44/65	010901	1350	1516	1324	641	1002	99,7									
	600		Enercon	620	Allmag,Orust	B8a	44/65	011101	1250	885	763	462	668	99,6	72	81	0						
	600		Enercon	631	Balkåkra Vind,Balkåkra	D1h	44/56	020116	1500	1712	1450	966	1403	96	154	90	0						
	600		Enercon	634	Vallsås 1,Vallsås	D2b	44/65	020201	1350	1360	1055	760	1063	97	118	87	0						
	600		Enercon	635	Vallsås 2,Vallsås	D2b	44/65	020201	1350	1323	1030	784	1044	95,8	112	87	4						
	600		Enercon	640	Skörstorp Krökelimur,Skörst	D7h	44/65	020301	1250	1294	1124	597	923	98,3	81	85	28						
	600		Enercon	641	Ramsåsa,Ramsåsa	D2b	44/65	020501	1350	1409	1154	842	1163	98,4	124	87	3						
	600		Enercon	672	Möllebacken 1,Nosaby	E3a	44/65	021105	1250	1148	992	730	1017	92,1	108	86	0						
	600		Enercon	673	Möllebacken 2,Nosaby	E3a	44/65	021105	1250	1123	985	718	1006	93,7	104	86	0						
	600		Enercon	679	Köpingsvik,Köpingsvik	H5a	44/65	021212	1400	1364	1315	674	1107	96,8									
	600		Enercon	712	Bast, Rune,Norra Härene	C8f	44/65	030412	1150	1298	1036	611	879	99	91	86	7						
	600		Enercon	713	Bast, Artur,Norra Härene	C8f	44/65	030412	1150	1313	1077	618	915	99,1	91	88	0						
	600		Enercon	744	Lörby 1, Toke,Lörby	E3b	44/65	031201	1270	1210	943	637	933	98	108	83	1						
	600		Enercon	745	Lörby 2, Krok,Lörby	E3b	44/65	031201	1270	1234	963	693	988	98	112	81	2						
	600		Enercon	746	Susekulla,Susekulla	G3g	44/65	031207	1100	1084	950	678	984	99,3	112	89	0						
	600		Enercon	747	Nolby,Nolby	A8f	44/65	040101	1250	1339	1113	611	933	95,4	97	87	3						
	600		Enercon	752	Bure 1,Bureå	L22d	44/65	031001	1333	901	781	561	785	97,7	51	73	0						
	600		Enercon	753	Bure 2,Bureå	L22d	44/65	031001	1333	921	723	516	673	98,1	49	72	0						
	600		Enercon	754	Bure 3,Bureå	L22d	44/65	031001	1333	940	841	622	858	99,3	55	73	0						
	600		Enercon	765	Målajord,Målajord	E5f	44/65	040611	1030	929	824	565	809	99,6	90	88	0						
	600		Enercon	771	Valterslund 1,Valterslunds	D2c	44/65	040630	1600	1888	1611	1119	1590	98,3	165	86	30						
	600		Enercon	772	Valterslund 2,Valterslunds	D2c	44/65	040702	1600	1940	1649	1094	1583	98,6	180	91	0						
	600	120	Bonus	243	Olsvenne 1,Näs	I5f	44/50	970303	1500	1600	1237	827	1157	95,9	142	94	5						
	600	120	Bonus	251	Skärbo 1,Tanumshede	A9f	44/50	971118	1170	1072	899	472	716	98,4	71	84	15						
	600	120	Bonus	252	Skärbo 2,Tanumshede	A9f	44/50	971101	1170	1004	742	430	571	91,6	65	84	13						
	600	120	Bonus	253	Skärbo 3,Tanumshede	A9f	44/50	971114	1170	944	886	494	742	97,7	73	84	14						
	600	120	Bonus	254	Skärbo 4,Tanumshede	A9f	44/50	971114	1170	974	812	412	629	97,7	60	83	13						
	600	120	Bonus	255	Skärbo 5,Tanumshede	A9f	44/50	971114	1170	1069	873	435	659	98,3	63	83	14						
	600	120	Bonus	256	Skärbo 6,Tanumshede	A9f	44/50	971113	1170	916	715	377	572	98,3	53	81	14						
	600	120	Bonus	262	Viking Vind,Löddeköpinge 2	C2h	44/41	971003	1040	1214	961	694	993	98,8	107	88	4						
	600	120	Bonus	274	Monica af Olseröd,Olseröd	D2i	44/40	971201	1160	1104	924	629	916	98,9	102	88	7						
	600	120	Bonus	275	Magnhild af Magnelund,Eld	-	44/30	971201	1100	1116	993	666	945	99,5	103	87	4						
	600	120	Bonus	333	Eva,Mellböda	H5h	44/45	980801	1200	1003	985	706	1061	98,5	104	81	2						
	600	120	Bonus	334	Maria,Mellböda	H5h	44/45	980801	1200	1139	1061	765	1122	98,1	116	93	0						
	600	120	Bonus	335	Susanna,Mellböda	H5h	44/45	980801		1229	1144	852	1223	96,6	124	91	1						
	600	120	Bonus	336	Rebecka Slitevind,Mellböda	H5h	44/45	980801	1200	1048	1024	676	1046	96	112	93	1						
	600	120	Bonus	337	Anna Slitevind,Mellböda	H5h	44/45	980801	1200	1222	1137	802	1206	97,9	124	93	1						

Ny *	Effekt (kW) Hög	Effekt (kW) Låg	Fabrikat	Nr	Anläggning Benämning, Ort	Placering Karta	D/H (m)	I drift	Ber MWh	2008 MWh	2009 MWh	2010 MWh	12mån MWh	12mån %	Månad MWh	Tid %	Hindertid (tim) AHT	MS	YNS	ÖYS	PU	ÖPS	TF
	600	120	Bonus	339	Biegg-ål'mai,Suorva	I28g	44/40	981013	1000	1475	953	772	992	65,1	75	62	150						
	600	120	Bonus	341	Holmsund Vindkraftstn,Hol	K20e	44/50	980617	1100	1207	1017	605	908	95,4	62	76	5						
	600	120	Bonus	347	Rodovålen 2,Rodovålen	E16e	44/40	981007	1200	1008	979	679	876	97,3	81	89	4						
	600	120	Bonus	366	Gabriel,Torsholmen	B7a	44/55	980401	1250	1372	1081	544	869	85,2	110	84	55						
	600	120	Bonus	378	Solvik 3,Maglarp	C1h	44/50	990525	1500	1844	1559		410	100									
	600	120	Bonus	379	Solvik 4,Maglarp	C1h	44/50	990526	1500	1572	1461		378	100									
	660		Vestas	313	Havsvind,Mellbystrand	C4b	47/50	980626	1400	1310	1152	769	1083	98,4	117	63	0						
	660		Vestas	338	Burgar,Hablingbo	-	47/45	981012	1720	2103	1649	1019	1490	98,9	182	81	13						
	660		Vestas	340	Birger Jarl,Bjälbo	F8d	47/55	981009	1300	1390	1132	499	801	97,6									
	660		Vestas	382	Slitevind XX,Smöjen	J7c	47/55	990819	1877	1573	1262	799	1214	98,2	143	82	3		3				
	660		Vestas	383	Slitevind XXI,Smöjen	J7c	47/55	990819	1900	1702	1418	886	1377	98,1	147	82	3		3				
	660		Vestas	384	Slitevind XXII,Smöjen	J7c	47/55	990819	1956	1776	1482	948	1459	98,9	163	82	4		4				
	660		Vestas	385	Slitevind XXIII,Smöjen	J7c	47/55	990819	1996	1964	1681	1081	1652	99,2	177	85	1		1				
	660		Vestas	393	Kärrets Gård,Kärrets Gård	B5f	47/55	991012	1250	1281	974	657	967	98,7	117	65	3						
	660		Vestas	394	Eksebo Kraft, Henning,Klint	I6c	47/55	991023	1650	1908	1400	805	1181	97,5	160	72	0				3		
	660		Vestas	401	Harriemöllan,Backgården	C2i	47/55	990930	1430	1539	1351	683	1083	98,9									
	660		Vestas	405	Storugns 1,Lärbro	J7b	47/47	991217	1534	1214	980	587	888	95,5	100	74	11		11				
	660		Vestas	406	Storugns 2,Lärbro	J7b	47/55	991215	1551	1273	918	643	996	98,9	107	78	1		1				
	660		Vestas	407	Storugns 3,Lärbro	J7b	47/55	991218	1530	1297	1076	667	1032	99,2	110	77	5	5	1				
	660		Vestas	408	Storugns 4,Lärbro	J7b	47/55	991218	1528	1302	1058	646	1005	98,4	111	76	1		1				
	660		Vestas	409	Storugns 5,Lärbro	J7e	47/55	991219	1534	1344	1073	679	1046	99,2	113	78	1		1				
	660		Vestas	410	Storugns 6,Lärbro	J7b	47/55	991220	1576	1208	971	614	939	98,7	103	76	1		1				
	660		Vestas	411	Sandby 1,Vadstena	F8g	47/55	990828	1550	1519	1131	602	925	93,8	88	64	15						
	660		Vestas	412	Sandby 2,Vadstena	F8g	47/55	990827	1550	1196	1040	622	936	98,3	84	62	0						
	660		Vestas	413	Sandby 3,Vadstena	F8g	47/55	990831	1550	1040	1145	620	924	99,2	81	64	0						
	660		Vestas	421	Brinkagården,Brinkagården	C3b	47/55	991215	1450	1746	1550	1095	1566	99,1	158	78	1						
	660		Vestas	423	Piteå Haraholmen N1,Hara	L24b	47/55	991212	1450	642	527	215	283	98									
	660		Vestas	424	Piteå Haraholmen S2,Hara	L24b	47/55	991104	1450	646	484	295	373	98,8									
	660		Vestas	427	Hedeskoga 1,Bergsjöholms	D2b	47/55	991021	1600	1625	1174	814	1028	86,1									
	660		Vestas	428	Hedeskoga 2,Bersjöholms	D2b	47/55	991021	1600	1562	1223	711	1053	89,2									
	660		Vestas	430	Råby 1,Ödeshög	E8b	47/55	991215	1500	1546	1219	688	1035	99,4	100	69	1						
	660		Vestas	431	Eveboda I,Eveboda	E8c	47/55	000508	1425	1374	1094	594	888	99,5	85	65	2						
	660		Vestas	432	Eveboda II,Eveboda	E8c	47/55	000508	1425	1427	1117	614	912	98,4	90	65	1						
	660		Vestas	433	Eveboda III,Eveboda	E8c	47/55	000508	1425	1325	1111	605	908	97,4	91	67	2						
	660		Vestas	434	Skäggs 1,Väskinde	J6g	47/50	000705	1510	1193	1031	642	969	97,6	102	88	19		10		8		
	660		Vestas	435	Skäggs 3,Väskinde	J6g	47/50	000705	1510	1353	1071	677	993	99,6	109	89	7		7				
	660		Vestas	436	Månsagården,Uvered	-	47/50	000105	1100	809	876	518	758	99,5	76	63	0						
	660		Vestas	444	Gunnön 1,Karlshamn	E3f	47/55	000908	1600	1234	958	681	977	98,6	115	65	1						
	660		Vestas	445	Gunnön 2,Karlshamn	E3f	47/55	000908	1600	1182	963	660	965	98,1	111	70	0						
	660		Vestas	446	Gunnön 3,Karlshamn	E3f	47/55	000908	1600	1338	1016	719	1034	96,3	125	60	79						
	660		Vestas	447	Ruth, Ingelstorp,Ingelstorp	C3e	47/55	000914	1350	1409	1207	872	1222	99,5	136	84	5						
	660		Vestas	448	Nordanstigsv.1,Stocka	H16b	47/55	001206	1333	660	502	451	635	94,8	40	49	0						
	660		Vestas	449	Nordanstigsv.2,Stocka	H16b	47/55	001206	1327	696	566	316	497	74,2	35	48	0						
	660		Vestas	450	Nordanstigsv.3,Stocka	H16b	47/55	001206	1300	703	551	405	577	93,2	26	31	346						
	660		Vestas	453	Nordanstigsv. 4,Stocka	H16b	47/55	001206	1386	790	673	445	661	84,3	34	39	262						
	660		Vestas	458	Helan,Hovby	D3c	47/45	001124	1150	1041	893	625	895	99	82	72	43						
	660		Vestas	460	Ö-vik Själnön, Ada,Husum	J19e	47/55	001229	1534	1237	996	626	957	98,7	64	45	0		4				
	660		Vestas	461	Ö-vik Fanbyn, Beda,Husum	J19e	47/55	001229	1540	1403	1258	879	1283	98	96	60	131						
	660		Vestas	462	Ö-vik Fanbyn, Camilla,Hus	J19e	47/55	001229	1523	1342	1162	791	1168	95,8	95	60	124						
	660		Vestas	463	Ö-vik Fanbyn, Dagny,Husu	J19e	47/55	001229	1495	1403	1251	843	1268	97,6	105	62	130						
	660		Vestas	464	Ö-vik Själnön, Elly,Husum	J19e	47/55	001229	1534	1304	1055	715	1059	98,8	76	55	0						
	660		Vestas	465	Ö-vik Fanbyn, Fredrika,Hus	J19e	47/55	001229	1525	1340	1216	781	1174	96,8	94	60	130						
	660		Vestas	466	Ö-vik Fanbyn, Gertrud,Hus	J19e	47/55	001229	1534	1428	1214	784	1182	97,4	92	59	128						
	660		Vestas	467	Ö-vik Fanbyn, Herta,Husum	J19e	47/55	001229	1601	1611	1390	935	1372	97,8	107	64	125						
	660		Vestas	473	Täppeshusen 3,Höganäs	C3d	47/50	010110	1500	1335	1009	732	1075	99,6	117	63	5						
	660		Vestas	478	Mäsinge 1,Båstad	C4a	47/40	010401	1600	1460	1119	827	1227	97,2	93	64	172						
	660	200	Vestas	323	Ventosum 1,Falkenberg	B5f	47/60	980917	1250	1401	1064	520	860	80,5	119	64	1						
	660	200	Vestas	324	Ventosum 2,Falkenberg	B5f	47/60	980917	1250	1434	1082	667	1015	99	119	80	3						
	660	200	Vestas	325	Ventosum 3,Falkenberg	B5f	47/60	980917	1250	1042	1035	628	968	99,4	117	62	3						
	660	200	Vestas	326	Ventosum 4,Falkenberg	B5f	47/60	980918	1250	602	1104	631	982	99,4	119	61	19						
	660	200	Vestas	327	Ventosum 5,Falkenberg	B5f	47/60	980921	1250	1446	1132	690	1019	98	125	80	1						
	660	200	Vestas	328	Ventosum 6,Falkenberg	B5f	47/60	980921	1250	1139	1184	702	1077	98	130	64	11						
	660	200	Vestas	329	Ventosum 7,Falkenberg	B5f	47/60	980901	1250	1186	993	649	991	97,8	117	80	9						
	660	200	Vestas	330	Ventosum 8,Falkenberg	B5f	47/60	980901	1250	1376	1017	629	960	98,5	118	63	2						
	660	200	Vestas	331	Ventosum 9,Falkenberg	B5f	47/60	980901	1250	986	1035	636	983	99	121	57	2						
	660	200	Vestas	332	Ventosum 10,Falkenberg	B5f	47/60	980901	1250	1002	1110	669	1029	99,2	119	71	2						
	660	200	Vestas	351	Värövind Värö I,Värö	B6b	47/55	981112	1400	1376	1078	653	972	97,8	117	81	9						
	660	200	Vestas	353	Värövind Värö III,Värö	B6b	47/55	981112	1400	1384	1141	678	1030	99,2	118	80	0						
	660	200	Vestas	371	Sam Öckerövind,Pinan	-	47/50	990110	1700	1763	1506	777	1245	94,9	47	49	264						
	660	200	Vestas	374	Skåls 1,Näs	I5f	47/45	990506	1700	1846	1454	930	1364	95,7	164	91	5						
	660	200	Vestas	376	Slitevind XIX,Näs	I5f	47/45	990507	1850	2064	1693	1055	1559	98,1	186	91	15		10		8		
	660	200	Vestas	377	Tjelvar Bursvind,Näs	I5f	47/45	990507	1700	1875	1654	998	1494	98	177	92	3						
	660	200	Vestas	398	Ranåker,Skara	D8d	47/65	991006	1000	901	873	477	712	98,6	64	84	8						
	660	200	Vestas	426	Halvan,Hovby	D3c	47/45	991230	1150	1034	908	632	903	98,7	83	73	43						
	660	200	Vestas	429	Slättäng 2,Slättäng	C2i	47/55	991001	1500	1495	1278	969	1311	95,8	142	84	5						
	660	200	Vestas	441	Levide 1,Näs	I5f	47/45	001007	1600	1645	1437	908	1348	99,4	157	92	6						
	660	200	Vestas	442	Levide 2,Näs	I5f	47/45	001008	1600	1722	1396	855	1295	98,6	154	90	11						
	660	200	Vestas	443	Levide 3,Näs	I5f	47/45	001007	1600	1696	1341	844	1283	98,8	152	81	14						
	660	200	Neg Micon	490	Västanby I,Lund	C2h	48/55	010601	1680	1740	1542	1077	1516	99	160	89	5						
	660	200	Neg Micon	491	Västanby II,Lund	C2h	48/55	010601	1680	1638	1439	984	1396	97,1	136	85	39						
	660	200	Vestas	626	Brönnestad 1,Brönnestad,	C1i	47/40	010406	1585	1442	1457	1000	1428	97,7	146	85	8						
	660	200	Vestas	627	Brönnestad 2,Brönnestad,	C1i	47/40	010406	1585	1606	1415	993	1407	96,9	143	85	0						
	660	200	Vestas	628	Eksbo,Hönsinge	C1i	47/40	010406	1590	1611	1488	1004	1425	97,4	141	84	44						
	660	200	Vestas	639	Hovby, Chaplin,Hovby	D3c	47/45	020131	1150	1073	893	664	937	98,9	100	80	1						
	660	200	Vestas	660	Agri II,Näs	I5f	47/	021126	1905	2223	1809	1166	1705	99,1	194	93	2						
	660	200	Neg Micon	695	Bjäresjö 1,Bjäresjö	D2b	48/55	020101	1600	1770	1454	1027	1451	97,5	155	88	5						
	660	200	Neg Micon	696	Bjäresjö 2,Bjäresjö	D2b	48/55	020101	1600	1757	1454	1016	1443	97,9	156	88	14						
	750	175	NEG Micon	348	Rodovålen 3,Rodovålen	E16e	44/50	981023	1200	988	964	610	784	83,9	88	84	44						
	750	200	NEG Micon	310	Gislöv 2,Gislöv	C1i	44/50	980417	1600	1907	1511	862	1235	100	169	81	0						
	750	200	NEG Micon	360	Vanstad Kommungård,Sjöb	D2e	48/55	981104	1370	1579	1330	957	1338	97,3	126	81	61						
	750	200	NEG Micon	373	Ängalid,Torrlösa	C3b	48/55	990115	1470	1731	1528	1130	1581	99,2	164	90	0						
	750	200	NEG Micon	399	Framnäs 1,Nöbbelöv	C2i	48/55	990923		1703	1519	1070	1513	98	154	80	54						

Ny *	Effekt (kW) Hög	Effekt (kW) Låg	Fabrikat	Nr	Anläggning Benämning, Ort	Placering Karta	D/H (m)	I drift	Ber MWh	2008 MWh	2009 MWh	2010 MWh	12mån MWh	12mån %	Månad MWh	Tid %	Hindertid (tim) AHT	MS	YNS	ÖYS	PU	ÖPS	TF
	750	200	WindWorld	404	Otterbäckens Vind 1,Otterb	D9i	52/65	990717	1700	1155	864	140	426	100	13		0						
	750	200	NEG Micon	451	Vind Invest,Lysekil	A8f	48/55	000112	1600	759	1391	914	1297	99,4	158	92	2						
	750	200	NEG Micon	452	Sivik III,Lysekil	A8f	48/55	000101	1600	1916	1482	727	1122	85,1	138	85	15						
	750	200	NEG Micon	480	Björnvinden,Björneröd	A10c	48/55	001130	1590	1101	1257	441	792	69,6	34	16	600						
	750	200	NEG Micon	492	Knöbbens Vind,Laholm	C2e	48/55	010601	1560	1482	1412	935	1318	99	138	87	6						
	750	200	NEG Micon	619	Östorp 1:4,Östorp 1:4	C2e	48/55	001229	1500	1617	1334	938	1240	98,8	136	86	4						
	750	200	NEG Micon	682	Bydalen,Bydalen	D19c	48/45	020904	2100	1905	1691	1206	1509	91,9	131	85	13						
	750	200	NEG Micon	697	Gislöv 3,Gislöv	C1i	48/50	021014	1900	2264	1987	1358	1966	99,9	200	89	0						
	750	200	NEG Micon	701	Isiegården,St Isie	C1i	48/50	030801	1720	2317	2073	1420	2050	99,4	203	91	0						
	750	200	NEG Micon	741	Lantan,Svalöv	C3b	48/55	031230	1500	1730	1585	1172	1656	99,8	166	91	0						
	750	200	NEG Micon	775	TANNAM, Smeby,Tannam,	A9f	48/50	041201	1300	1455	1269		351										
	750	200	NEG Micon	776	TANNAM, Ceding,Tannam,	A9f	48/50	041201	1250	1254	1028	506	783	81,7	80	87	0						
	750	200	NEG Micon	808	Framnäs 2,Nöbbelöv	C2i	48/55	050910	1500	1550	1445	317	760	99,7									
	750	200	NEG Micon	829	Gislöv 4,Gislöv	C1i	48/50	051208	1900	2282	2065	1372	2008	98,3	204	89	12						
	800		Enercon	798	Almudden,Askersund	E9f	48/76	050110	1500	1349	1068	596	909	97,7	74	72	159						
	800		Enercon	803	NEWTON,Värsås	D8f	48/78	050715	1600	1492	1244	660	987	95,1	83	77	135						
	800		Enercon	805	Stavf El,Värsås	-	48/76	050915	1532	1459	1227	721	1052	99	92	90	18						
	800		Enercon	806	Windy,Värsås	E8d	48/76	050919	1400	1443	1199	645	965	99,5	87	91	0						
	800		Enercon	807	Simona Vindkraft Leringen,	D8c	48/76	050901	1500	1509	1291	721	1079	99,2	100	92	0						
	800		Enercon	816	Gästgivaregårdens Lamme	D8b	48/76	050905	1700	2001	1648	963	1386	98,3	136	94	0						
	800		Enercon	817	Hangelösa 1,Hangelösa	D8g	48/76	051015	1527	1771	1473	829	1233	99,6	115	94	0						
	800		Enercon	818	Stenökra, Lilla Lunden,Lilla	D8g	48/76	051015	1500	1557	1317	723	1078	99,2	100	94	7						
	800		Enercon	819	Skeby 3,Broby	D8g	48/76	051028	1500	1770	1441	809	1207	99,4	115	92	0						
	800		Enercon	826	Skallmeja Väster,Skallmeja	C8f	48/76	051013	1700	1963	1619	928	1374	98,5	132	93	0						
	800		Enercon	827	Helleberg 1,Helleberg	C8f	48/50	051027	1400	1532	1212	725	1066	98,8	108	91	0						
	800		Enercon	828	Klevberget Hällevadsholm,	A9c	48/76	060220	1800	1930	1662	1001	1501	98,8	140	95	6						
	800		Enercon	836	Askers Via,Odensbacken	F10b	48/76	060401	1400	1551	1271	746	1083	98,9	93	88	0						
	800		Enercon	837	Naglarp 1,Kinnarp	D7g	48/76	060323	1622	1558	1282	729	1087	97,3	102	94	0						
	800		Enercon	838	Beateberg 1,Knislinge	D3f	48/65	051223	1150	1117	911	677	945	95,8	96	81	42						
	800		Enercon	839	Hattefjäll,Hällevadsholm	B9a	48/76	060220	1585	2008	1774	1077	1606	95,8	148	95	13						
	800		Enercon	841	Kalmarsund Vind,Degerha	G3i	48/50	060719	2000	2466	2054	1428	2026	99,5	232	94	1						
	800		Enercon	849	Hällingarna, iDA,Ollebacke	F20a	48/74	060915	2000	1847	1720	1172	1550	98,5	97	81	45						
	800		Enercon	852	Kvismaren 2,Odensbacken	F10c	48/76	061101	1420	1396	1157	669	977	99,6	87	88	4						
	800		Enercon	854	Bränna,Skänning	F8d	48/76	070101	1550	1668	1360	793	1151	98,6	97	89	40						
	800		Enercon	860	Torseröds Vindkraftpark 1,T	A9f	48/55	070131	1550	1796	1574	826	1271	97,7	118	92	5						
	800		Enercon	861	Torseröds Vindkraftpark 2,T	A9f	48/55	070131	1550	1444	1239	663	998	96,9	93	91	6						
	800		Enercon	862	Torseröds Vindkraftpark 3,T	A9f	48/55	070131	1550	1450	1267	661	1002	96	83	85	44						
	800		Enercon	863	Torseröds Vindkraftpark 4,T	A9f	48/55	070131	1550	1432	1239	633	972	97,3	86	89	21						
	800		Enercon	864	Torseröds Vindkraftpark 5,T	A9f	48/55	070131	1550	1331	1086	702	1036	97,6	98	91	1						
	800		Enercon	865	Torseröds Vindkraftpark 6,T	A9f	48/55	070131	1550	1351	978	643	756	85,8	88	91	1						
	800		Enercon	866	Kvarnen vindkraft,Kvarnen	D8g	53/73	070505	1500	1815	1489	810	1216	99,3	112	96	3						
	800		Enercon	873	Härjevads Vind,Härjevad	C8f	53/75	070525	1700	2073	1691	1018	1492	99,4	150	94	5						
	800		Enercon	874	Gömta Vind,Gömta	D8e	53/75	070601	1500	1542	1290	713	1067	98,4	96	95	8						
	800		Enercon	875	Elin 1,Göteve Liden 2	D7g	53/75	070628	1800	1724	1466	837	1250	98,4	116	95	0						
	800		Enercon	876	Söderbodane 1,Söderboda	C9g	53/73	070830	1500	1563	1322	826	1222	98,2	104	93	7						
	800		Enercon	877	Rangeltorp 1,Rangeltorp	C8c	53/75	070614	1430	1635	1321	789	1156	98,8	111	95	0						
	800		Enercon	883	Hackegården 1,Mjölby	F8d	48/63	070912	1800	1481	1227	674	984	99,5	85	92	0						
	800		Enercon	884	Hackegården 2,Mjölby	F8d	48/63	070921	1800	1486	1229	686	1001	99,6	90	92	4						
	800		Enercon	886	Lovene,Kållands Åsaka	C8f	53/73	070801	1800	1900	1534	959	1395	99,7	144	94	1						
	800		Enercon	887	Torkelsrud,Valbo Ryr	B8h	53/73	071017	1800	1584	1377	866	1264	96,8	108	93	28						
	800		Enercon	954	Askegården,Skänninge	F8d	53/73	071211	1600	1799	1483	895	1285	99,5	116	96	0						
	800		Enercon	955	Åsen Tumleberg 1,Åsen	C8b	53/73	071123	1600	1640	1347	838	1217	99,6	123	95	0						
	800		Enercon	963	Borringe 1,Borensberg	F8e	53/75	071218	1750	1771	1480	898	1292	99,6	111	96	2						
	800		Enercon	964	Fingal af Boberg,Borensber	F8e	53/75	071218	1750	1754	1430	870	1251	99,2	105	96	15						
	800		Enercon	965	Boberg 1,Borensberg	F8e	53/75	071218	1750	1761	1428	861	1240	99,3	104	96	5						
	800		Enercon	975	Carpe Ventum 1,Torp	C9a	53/78	071101	1800	1840	1619	1075	1536	99,3	150	94	2						
	800		Enercon	976	Götene Elin 2,Götene	D7g	53/73	080308	1800	1089	1499	874	1298	99,4	122	96	0						
	800		Enercon	985	Bjälbo-Skenaån Vind,Bjälbo	F8d	53/73	080425	1750	1202	1718	1002	1453	99	128	97	0						
	800		Enercon	986	Varby,Motala	F8g	53/73	080515	1750	1020	1563	922	1357	99,5	121	95	5						
	800		Enercon	1002	Normlösa Torpa Vind,Skän	F8e	53/74	080430	1810	1070	1550	951	1356	98,5	119	96	6						
	800		Enercon	1007	Broby Äle 1,Broby	D8g	53/	080417	1800	1107	1593	907	1349	98,8	127	95	0						
	800		Enercon	1008	Broby Äle 2,Broby	D8g	53/	080417	1800	1119	1583	878	1309	98,5	118	94	0						
	800		Enercon	1009	Sturkö 1, Ådan,Sturkö	F3f	48/65	080901	1800	777	1700	1141	1651	96,1	194	92	7						
	800		Enercon	1010	Sturkö 2, Gudingen,Sturkö	F3f	48/65	080901	1800	858	1888	1250	1790	95,8	213	94	1						
	800		Enercon	1012	Långöre 1,Långöre	H5a	53/73	080606	2184	1446	2641	1909	2734	96,9	297	96	16						
	800		Enercon	1021	Genneved,Gendalen, Solle	C8a	53/73	081008	1600	292	1487	869	1286	99	129	94	16						
	800		Enercon	1022	Byåra Borrby 35:11,Simrish	-	53/73	081015	2750	432	2604	1976	2697	98	277	96	0						
	800		Enercon	1025	Magnus Ladulås,Bjälbo	F8d	53/73	081202	2000		1827	1112	1606	97,5	148	97	0						
	800		Enercon	1033	Prästgården,Gudhem	D8b	53/74	081219	2100		1933	1074	1608	97,2	141	93	34						
	800		Enercon	1035	Eke Vind,Lindärva	D8d	53/73	081210	1900	132	1499	923	1377	99,2	130	95	0						
	800		Enercon	1036	Harstorp 1,Harstorp	F3i	53/73	090303	1980		941	842	1201	98,5	116	91	37						
	800		Enercon	1037	Lagmansberga 21,Skännin	F8d	53/73	081120	1900	154	1882	1129	1652	99,4	150	98	0						
	800		Enercon	1038	Lagmansberga 22,Skännin	F8d	53/73	081120	1900	158	1846	1064	1571	98,7	145	97	0						
	800		Enercon	1039	Lagmansberga 23,Skännin	F8d	53/73	081120	1900	138	1808	1074	1581	99	145	98	0						
	800		Enercon	1041	Djupedal,Stora Levene	C8f	53/73	090213	1800		1394	1033	1505	99,5	149	94	0						
	800		Enercon	1042	Rytterås 1,Long	C8f	53/73	080408	1900	1112	1668	1025	1500	95,8	152	94	0						
	800		Enercon	1043	Östra Karaby II,Östra Karab	C2i	53/60	090307	2200		1596	1525	2163	97,7	219	94	0						
	800		Enercon	1044	Halvås,Vara	C8b	53/73	090423	1850		1076	920	1351	99,7	138	95	0						
	800		Enercon	1045	Naglarp 2,Kinnarp	D7g	53/73	090207	1700		1179	859	1269	97,5	119	96	0						
	800		Enercon	1053	Karleby Vind,Väderstad	E8f	53/73	090228	1980		1461	993	1455	98,4	126	92	25						
	800		Enercon	1067	Kristin 1,Blixtorp	D8c	53/73	070430	1500	872	1400	731	1078	97,5	96	93	1						
	800		Enercon	1068	Kristin 2,Blixtorp	D8c	53/73	080531	1500	745	1328	739	1094	96,4	100	93	0						
	800		Enercon	1069	Kristin 3,Blixtorp	D8c	53/73	080531	1500	727	1265	716	1063	96,9	92	88	43						
	800		Enercon	1070	Karwind,Korsberga	E8d	53/73	070616	1500	826	1367	724	1073	95,1	94	92	204						
	800		Enercon	1083	Arvidstorp Vind 1,Mellby	C8f	53/73	090519	1800		959	882	1283	99,6	136	94	2						
	800		Enercon	1084	Arvidstorp Vind 2,Mellby	C8f	53/73	090519	1800		921	871	1263	99,1	132	94	2						
	800		Enercon	1085	Lovene 3,Lovene	C8f	53/73	090430	1800		1070	899	1308	99,3	134	94	6						
	800		Enercon	1091	Hörby 1, Susan H,Hörby	E3b	48/65	070828	1500		765	910	1318	99	124	82	48						
	800		Enercon	1092	Hörby 2, Susan H,Hörby	E3b	48/65	070828	1500		726	875	1265	99,6	141	88	0						
	800		Enercon	1093	Hörby 3,Hörby	E3b	48/65	070828	1500		754	912	1308	99,6	142	88	0						
	800		Enercon	1094	Rålanda 1, Dan C,Rålanda	B8d	48/65	061101	1500		794	736	1110	99,4	106	94	9						
	800		Enercon	1102	Möllebacken 3,Nosaby	E3a	48/65	090901	1500		510	984	1380	94,1	135	89	34						

Ny *	Effekt (kW) Hög	Effekt (kW) Låg	Fabrikat	Nr	Anläggning Benämning, Ort	Placering Karta	D/H (m)	I drift	Ber MWh	2008 MWh	2009 MWh	2010 MWh	12mån MWh	12mån %	Månad MWh	Tid %	Hindertid (tim) AHT	MS	YNS	ÖYS	PU	ÖPS	TF
	800		Enercon	1119	OSVALD,Klockrike	F8h	53/72	091003	1695		261	865	1126	97	117	95	3						
	800		Enercon	1123	Bjälbo Energi, Karin,Bjälbo	F8d	53/73	081217	2100		1939	1129	1610	97,5	151	98	0						
	800		Enercon	1137	Lörby 4, Pehr,Lörby	E3b	53/73	100101	1750			984	984	98,6	178	90	28						
	800		Enercon	1138	Lörby 5, Mattis,Lörby	E3b	53/73	100101	1750			897	897	96,8	145	80	97						
	800		Enercon	1139	Lörby 6, Daniel,Lörby	E3b	53/73	100101	1750			1000	1000	98,7	183	90	29						
	800		Enercon	1140	Lörby 7, Elin,Lörby	E3b	53/73	100101	1750			973	973	98,3	180	90	28						
	800		Enercon	1156	Byåra 2,Borrby	D2c	53/73	091201	2600		182	1897	2080	98,2	284	95	0						
	800		Enercon	1164	Ramsåsa 2,Ramsåsa	D2b	48/65	060301	1700		1408	1101	1524	99,5	164	93	1						
	800		Enercon	1181	Marieholm III,Marieholm	C2i	53/60	080515	2000		1710	1306	1820	98,3	202	92	1						
	800		Enercon	1182	Marieholm 4,Marieholm	C2i	53/60	080515	2000		1636	1247	1739	98,3	196	92	2						
	800		Enercon	1197	Petersborg 1,Lindshammar	F5g	53/73	090501	1500			451	451	97,4	128	97	5						
	800		Enercon	1198	Petersborg 2,Lindshammar	F5g	53/73	090501	1500			455	455	97,3	129	97	5						
	800		Enercon	1224	Säby 1, Seth,Säby	F3f	48/64	100501	1650			487	487	99,5	192	91	0						
	800		Enercon	1225	Säby 2, Ängla,Säby	F3f	48/64	100501	1650			456	456	99,4	178	88	25						
	800		Enercon	1226	Säby 3, Birk,Säby	F3f	48/64	100501	1650			442	442	99,4	170	89	11						
	800		Enercon	1227	Säby 4, Yrsa,Säby	F3f	48/64	100501	1650			432	432	99,3	179	92	0						
	800		Enercon	1229	Hedeberga,Tomelilla	D2c	53/64	100215	2200			1107	1107	98,7	216	92	3						
	800		Enercon	1244	Vena Säby,Brålanda	C9a	53/73	071201	1800			137	137	99,9	137	93	1						
	800		Enercon	1247	Långöre 2, Herman,Långör	H5a	53/73	100719	2500			232	232	97,5	232	69	218						
	850		Vestas	468	Lanna 1, Lidköping,Lanna	C8f	52/49	001228	1350	1369	1377	779	1145	99	113	87	1						
	850		Vestas	487	Roxett,Näsby	F8f	52/55	010116	1470	1141	924	523	765	99,6	67	70	0						
	850		Vestas	488	Skog 1,Söne	C8i	52/65	010601	1870	1877	1475	822	1184	92,4	127	84	42						
	850		Vestas	600	Millingstorp I,Millingstorp	E8c	52/65	010524	1870	1736	1377	745	1094	92	104	80	39						
	850		Vestas	601	Runnestad I,Runnestad	E8c	52/65	010803	1915	1868	1368	845	1200	96,5	117	86	1						
	850		Vestas	602	Högby I,Högby	F8d	52/65	010906	1660	1367	1244	693	1014	99,1	100	85	2						
	850		Vestas	603	Ö-vik Inger,Norrvåge	J19a	52/55	010827	2160	1378	948	586	783	95,2									
	850		Vestas	604	Ö-vik Gun,Norrvåge	J19a	52/55	010928	2160	1407	1104	703	929	98,2									
	850		Vestas	614	Bränneberg 1,Jung	C8f	52/49	010825	1400	1588	1076	639	900	86,2	106	82	5						
	850		Vestas	615	Bränneberg 2,Jung	C8f	52/49	010825	1400	1611	1275	758	1102	98,6	111	86	0						
	850		Vestas	621	Råby 2,Ödeshög	E8b	52/55	011201	1935	1970	1523	882	1329	97,9	130	83	0						
	850		Vestas	622	Vitåkra,Everöd Brogård	D2c	52/55	020115	1950	1820	1631	1147	1630	97,6	177	78	6						
	850		Vestas	623	Skog 2,Söne	C8i	52/74	020204	2000	2012	1623	1006	1415	96,6	141	86	6						
	850		Vestas	624	Kampa 1,Kampagården Sm	D7h	52/65	020128	1765	1670	1428		409										
	850		Vestas	625	Herrgårdsvind,Hogstad	F8d	52/65	020110	1705	1684	1383	789	1157	99,2	104	77	10						
	850		Vestas	629	Hill Mill,Rök	E8c	52/65	020218	1850	1727	1349	790	1151	98,7	109	80	0						
	850		Vestas	630	Bårstad,Borghamn	E8f	52/55	020222	2030	814	1658	950	1426	98,9	134	81	1						
	850		Vestas	632	Spargodt,Tågarp	C3b	52/65	011108	1850	2174	1775	1308	1772	94,4	186	87	16						
	850		Vestas	633	Ingrid Ylva Bjälbo,Bjälbo	F8d	52/74	020202	1900	2062	1685	76	520	99,6									
	850		Vestas	636	Häckenäs III,Borghamn	E8f	52/50	020226	1955	1883	1747	946	1427	97,1	130	80	25						
	850		Vestas	638	Långben, Långlöt,Långlöt	H4g	52/65	020314	1500	1800	1496	685	1105	82,1									
	850		Vestas	648	Kärragården,Bjäresjö	D2b	52/55	020913	1800	2016	1783	1223	1748	99	197	84	0						
	850		Vestas	649	Kärragården K4R,Bjäresjö	D2b	52/55	020913	1800	1960	1317	1084	1422	84,5	161	66	136						
	850		Vestas	650	Hovgården I,Hov	E8f	52/55	021004	1750	1819	1355	851	1245	97,9	118	85	2						
	850		Vestas	651	Kulle 3 Havdhem,Havdhem	I5i	52/55	021029	1800	1831	1515	966	1409	93,8	188	87	6		6				
	850		Vestas	652	Kulle 4 Havdhem,Havdhem	I5i	52/55	021029	1740	1838	1537	982	1446	99,5	173	87	3		3				
	850		Vestas	653	Kulle 5 Havdhem,Havdhem	I5i	52/55	021029	1700	1881	1553	1013	1483	98,3	177	88	28		29				
	850		Vestas	654	Kulle 6 Havdhem,Havdhem	I5i	52/55	021029	1720	1840	1556	972	1426	97,1	170	89	4		5				
	850		Vestas	655	Kulle 7 Havdhem,Havdhem	I5i	52/55	021029	1690	1897	1545	972	1431	98,1	155	82	41		5				
	850		Vestas	656	Kulle 8 Havdhem,Havdhem	I5i	52/55	021029	1730	1859	1568	998	1475	97,7	183	90	6		7				
	850		Vestas	657	Kulle 9 Havdhem,Havdhem	I5i	52/55	021029	1730	1871	1545	985	1454	97,8	176	90	3		3				
	850		Vestas	658	Kulle 10 Näs,Näs	I5i	52/55	021029	1760	1951	1570	1052	1511	98,6	182	88	3		3				
	850		Vestas	659	Kulle 11 Näs,Havdhem	I5i	52/55	021029	1820	1587	1498	967	1405	96,5	181	90	2		3				
	850		Vestas	666	Wenersnäs,Wenersnes	C8g	52/65	021118	1900	1564	1394	634	1079	94,5									
	850		Vestas	667	Håberg 2,Grästorp	C8d	52/74	021216	1774	1798	1431	643	1014	94,4									
	850		Vestas	668	Runnestad II,Runnestad	E8c	52/65	021023	1850	1843	1472	847	1228	99,4	115	84	0						
	850		Vestas	669	Runnestad III,Runnestad	E8c	52/65	021017	1850	1818	1325	794	1030	80,7	115	83	1						
	850		Vestas	670	Götarsvik, Caroline,Götarsv	F10f	52/74	021220	1710	1357	1174	687	1014	99,1	88	70	0						
	850		Vestas	671	Skeby 1,Källby	D8g	52/49	021002	1300	1203	983	539	808	99	74	74	5						
	850		Vestas	678	Vestas Rodovålen,Vemhån	-	52/55	030101	1800	1690	1675	1222	1483	84,5	156	80	7						
	850		Vestas	685	Lanna 2,Saleby	C8f	52/49	021220	1500	1677	1381	783	1146	98,7	114	84	1						
	850		Vestas	691	Lunnarp, Tommelilla,Lunna	D2c	52/65	030318	2300	2232	2036	1513	2104	98,1	219	87	7						
	850		Vestas	692	Vallruns, Lucia,Vallrun	E20e	52/55	030221	2000	1440	1426	1064	1403	96,7	98	71	0						
	850		Vestas	700	Broby Vind,Broby	D8g	52/54	030409	1400	1776	1174	676	999	98,4	95	79	1						
	850		Vestas	702	Åkesdal 1,Gärds Köpinge	D3c	52/55	030116	1500	1557	1350	944	1356	96,7	146	79	2						
	850		Vestas	703	Åkesdal 2,Gärds Köpinge	D3c	52/55	030116	1500	1541	1173	987	1368	96	148	77	8						
	850		Vestas	704	Åkesdal 3,Gärds Köpinge	D3c	52/55	030116	1500	1529	1343	968	1366	95	146	78	4						
	850		Vestas	705	Åkesdal 4,Gärds Köpinge	D3c	52/55	030116	1500	1305	1153	755	1089	80,8	142	76	11						
	850		Vestas	706	Åkesdal 5,Gärds Köpinge	D3c	52/55	030116	1500	1588	1370	971	1387	97,1	147	81	1						
	850		Vestas	707	Uvereds Vindkraftför. V1,Uv	C8f	52/50	030615	1250	1549	1220	711	1026	98,5	110	81	0						
	850		Vestas	708	Uvereds Vindkraftför. V2,Uv	C8f	52/50	030615	1250	1411	1141	669	969	98,3	104	80	0						
	850		Vestas	709	Uvereds Vindkraftför. V3,Uv	C8f	52/50	030615	1250	1486	1167	669	979	99,3	104	80	0						
	850		Vestas	710	Uvereds Vindkraftför. V4,Uv	C8f	52/50	030615	1250	1402	1028	643	855	90,8	102	80	0						
	850		Vestas	711	Uvereds Vindkraftför. V5,Uv	C8f	52/50	030615	1250	1510	1205	693	1021	98,8	107	81	0						
	850		Vestas	716	Kärragården 6,Bjäresjö	D2b	52/55	030408	1800	2038	1834	1298	1850	99,2	194	83	14						
	850		Vestas	717	Kärragården, Lidan,Bjäresjö	D2b	52/55	030410	1850	1996	1878	1240	1794	97	113	60	180						
	850		Vestas	719	Grimskullen,Grimskullen M	D7g	52/65	010405	1800	1654	1368	851	1294	96,1	126	81	1						
	850		Vestas	720	Stora Lund,Stora Lund	D8g	52/74	030714	1500	1597	1366	759	1132	99,6	105	82	0						
	850		Vestas	721	Skeby 2,Källby	D8g	52/49	030723	1200	1295	1072	595	894	97,4	83	76	2						
	850		Vestas	722	Frittorp,Sparlösa Frittorp	C8e	52/74	030714	1700	1770	1519	877	1307	91,9	131	85	2						
	850		Vestas	723	Erikstorp 2,Lundsbrunn	D8h	52/74	031024		1361	1010	656	969	99,4	84	80	10						
	850		Vestas	724	Grebban 3, Tanumshede,T	A9f	52/50	030706	1600	1403	1463	760	1167	95,1	113	82	0						
	850		Vestas	725	Kärrets Gård II,Långås	B5f	52/74	031125	1760	1853	1535	1013	1478	90,7	173	81	12						
	850		Vestas	726	Glänås Vind,Väderstad	E8c	52/65	031115	1700	1875	1521	846	1242	94,8	106	83	13						
	850		Vestas	727	Valla Vind,Rök	E8c	52/65	031107	1700	1689	1382	780	1163	97,9	113	85	1						
	850		Vestas	728	Skeby/Tungelunda I,Väders	E8c	52/74	031107	1800	1850	1570	912	1320	99,1	120	86	0						
	850		Vestas	729	Skeby/Tungelunda II,Väder	E8c	52/74	031107	1800	1912	1599	919	1340	97,2	124	86	22						
	850		Vestas	730	Skeby/Tungelunda III,Väder	E8c	52/74	031107	1800	1957	1473	938	1217	90,9	126	86	0						
	850		Vestas	731	Elvinda, Rocklunda,Rocklu	F8g	52/65	031103	1600	1709	1449	865	1270	98,8	113	84	5						
	850		Vestas	732	Stavlösa Vind I,Stavlösa	E8f	52/65	031205	1750	1918	1607	940	1382	98,1	125	85	0						
	850		Vestas	733	Stavlösa Vind II,Stavlösa	E8f	52/65	031205	1750	1935	1648	968	1432	94,8	131	87	1						
	850		Vestas	734	Stavlösa Vind III,Stavlösa	F8d	52/65	031205	1750	1915	1577	934	1357	96,9	128	87	0						
	850		Vestas	739	Mofalla Laggarebolet,Lagga	E8d	52/65	031210		1522	1302	679	1037	89,6	93	83	11						

Ny *	Effekt (kW) Hög	Effekt (kW) Låg	Fabrikat	Nr	Anläggning Benämning, Ort	Placering Karta	D/H (m)	I drift	Ber MWh	2008 MWh	2009 MWh	2010 MWh	12mån MWh	12mån %	Månad MWh	Tid %	Hindertid (tim) AHT	MS	YNS	ÖYS	PU	ÖPS	TF
	850		Vestas	743	Heås, Sibräcka,Sibräcka	B7g	52/60	040121	1900	2254	2159	1386	2024	99,4	216	89	0						
	850		Vestas	748	Björnskallen, Kajsa,Ljungda	C18f	52/65	031211	1900	1284	1210	884	1123	98,5	60	58	1						
	850		Vestas	749	Sparlösa,Sparlösa	C8e	52/65	030901	1650	1715	1396	814	1167	97,4	121	85	2						
	850		Vestas	751	Stenkil,Stenskilsvarv, Varv	F8g	52/65	040128	1700	1638	1353	773	1141	97,4	96	83	18						
	850		Vestas	762	Kvismaren 1,Odensbacken	F10c	52/74	040401	1430	1419	1201	692	1007	99,2	87	74	0						
	850		Vestas	764	Ölanda,Istrum	D8h	52/74	040225	1400	1382	1148	623	936	82	86	81	1						
	850		Vestas	766	Andersfält, 1SYD,Tönnersa	C4e	52/65	040131	1700	1590	1457	946	1314	98,4	138	78	14						
	850		Vestas	767	Andersfält, 2 MITT,Tönners	C4e	52/65	040131	1750	1705	1638	1097	1536	99,3	169	80	0						
	850		Vestas	768	Andersfält, 3 NORR,Törnne	C4e	52/65	040131	1750	1845	1650	1095	1541	97,8	169	78	0						
	850		Vestas	769	Långeryd I,Långeryd	F8d	52/65	040506	1750	1985	1594	970	1430	99,5	132	86	0						
	850		Vestas	770	Långeryd II,Långeryd	F8d	52/65	040506	1750	1960	1441	1127	1513	99,2	131	87	1						
	850		Vestas	773	Brunnstorp Källby,Broby-Br	D8g	52/74	040713	1500	1607	1294	745	1107	94,9	106	78	0						
	850		Vestas	784	St Wahlby,Väderstad	F8d	52/74	041206	1850	2035	1659	948	1390	97,7	129	87	1						
	850		Vestas	785	Tägneby Vind I,Tägneby	E8b	52/65	041215	2000	2377	1945	1146	1700	99,1	164	84	8						
	850		Vestas	786	Isberget I,Skonberga	F8e	52/74	050103	1600	1741	1431	862	1229	97,2	109	82	2						
	850		Vestas	787	Isberget II,Skonberga	F8e	52/74	050103	1600	1664	1315	832	1192	99,1	102	82	1						
	850		Vestas	788	Isberget III,Skonberga	F8e	52/74	050103	1600	1385	1262	837	1201	96,7	107	83	1						
	850		Vestas	794	Blås ut Vind AB,Lundsbrun	D8g	52/74	041213	1500	1522	1343	694	1054	99	99	81	2						
	850		Vestas	795	Kilabacken Vind AB,Lundsb	D8g	52/74	050118	1550	1862	1544	843	1263	99	120	84	2						
	850		Vestas	796	Ova Vind,Lundsbrunn	D8g	52/74	050116	1500	1691	1359	727	1093	97,2	101	82	3						
	850		Vestas	797	Ryda Vind AB,Ryda	C8b	52/74	050127	1600	1854	1537	921	1339	97,1	138	84	1						
	850		Vestas	799	Storön 1,Storön	M25c	52/65	050201	1700	1700	1580	1036	1495	99,3	87	68	0						
	850		Vestas	800	Hunflen, Ferdinand 20615,	E13a	52/65	050403	1800	1970	1837	1203	1642	98,5	161	81	0						
	850		Vestas	801	Hunflen, Vilhelm 20616,Äpp	E13a	52/65	050504	1800	1755	1608	1025	1434	97,5	125	76	24						
	850		Vestas	802	Viglunda,Skara	D8d	52/72	050517	1600	1558	1417	768	1146	98,7	105	84	0						
	850		Vestas	804	Östest-kröket,Tännäs	C17f	52/55	051124	1900	2355	2324	1484	1989	99,1	149	82	0						
	850		Vestas	820	Lönhult,Lönhults gård	C3d	52/74	051017	1875	2059	2051	1390	1962	97,2	204	87	0						
	850		Vestas	840	Uljeberg,Uljebergs Säteri	F8e	52/74	051221	1400	1528	1254	718	1047	97,5	89	80	11						
	850		Vestas	842	Vannborga Övra,Borgholm	H5a	52/44	041231	1700	1999	1759	1206	1763	99,2	174	77	7						
	850		Vestas	843	Vannborga Nedra,Borgholm	H5a	52/44	041231	1700	2014	1871	1315	1872	98,5	210	86	7						
	850		Vestas	844	Ekekullen,Dintestorp	D7h	52/74	051228	1650	1538	1420	805	1188	98,9	108	86	0						
	850		Vestas	848	Örum Ystad,Örum	D2c	52/65	050520	2400	2773	2399	1731	2411	97,2	259	87	15		14				
	850		Vestas	853	Lyckevind Istrum,Istrum	D8e	52/74	061130	1400	1416	1196	667	985	99,7	91	82	1						
	850		Vestas	855	Brönnestad 3,Brönnestad B	C1i	52/52	070206	2050	2373	2126	1507	2108	99,2	212	87	4						
	850		Vestas	977	Uvbergets Hanna,Smedjeb	F12e	52/74	070105	1800	1713	1469	931	1302	99,2	109	74	1						
	850		Vestas	1011	Storön 2,Storön	M25c	52/74	081011	1650	254	1278	1136	1532	93,6	95	68	0						
	850		Vestas	1014	Stavlösa Vind IV,Stavlösa	F8d	52/65	080704	1750	574	1499		395										
	850		Vestas	1015	Biängen,Vänersnäs	C8g	52/74	080829	1800		1221	996	1363	98,4	140	82	5						
	850		Vestas	1028	Räfsjö Vind 1,Räfsjö Säteri	F8d	52/74	080711	1700	896	1714	1016	1513	97,3	141	88	1						
	850		Vestas	1031	Varnäs vind,Väderstad	F8d	52/74	090218	1800		1146	886	1293	98,9	115	82	8						
	850		Vestas	1103	TÖS,Väderstad	E8f	52/74	090115	1800		1466	961	1398	99,2	125	83	9						
	850	200	Vestas	693	Nils, Almåsa,Almåsaberget	E19g	52/55	021008	2162	1423	1557	689	966	89,7									
	850	200	Vestas	718	Tomten flo,Grästorp	C8d	52/74	030630	1786	1806	1472	845	1239	98,2	119	80	15						
	850	200	Vestas	740	Östergården, Skara,Skånin	D8d	52/74	031215	1650	1697	1425	777	1148	98,1	108	84	1						
	850	200	Vestas	789	Kroka 1,Söderåkra	G4b	52/74	041128	1890	1611	1449	1005	1458	98,7	159	86	5						
	900		Neg Micon	851	OBV2, Hjällö,Hjo	E8a	52/60	050726	1700	1471	1254	884	1330	99,2	133	84	3						
	900	200	NEG Micon	482	Äppelbovind ek.för,Hunnfle	E13a	52/49	001217	1600	1816	1475	1077	1437	96,6	145	85	3						
	900	200	NEG Micon	483	Klimpfjäll 1,Klimpfjäll	F23d	52/49	010116		1159	1049	656	846	96,6	58	61	0						
	900	200	NEG Micon	484	Klimpfjäll 2,Klimpfjäll	F23d	52/49	010116		1124	1013	546	721	88,4	53	62	1						
	900	200	NEG Micon	485	Klimpfjäll 3,Klimpfjäll	F23d	52/49	010116		1262	1189	727	931	92,6	64	68	1						
	900	200	NEG Micon	493	Dömestorp 2,Laholm	C4b	52/55	010614	1650	1326	549	929	1302	98,2	126	79	3						
	900	200	NEG Micon	494	Viscaria 1,Viscaria	J29h	52/49	010918	1846	1194	1239	519	783	95,5	7	58	0						
	900	200	NEG Micon	495	Viscaria 2,Viscaria	J29h	52/49	010901	1784	1257	1232	827	1099	99,4	68	60	0						
	900	200	NEG Micon	496	Viscaria 3,Viscaria	J29h	52/49	010901	1896	1148	1135	855	1142	97,5	66	61	1						
	900	200	NEG Micon	497	Viscaria 4,Viscaria	J29h	52/49	010901	1837	1239	1213	733	932	90,7	42	61	0						
	900	200	NEG Micon	498	Viscaria 5,Viscaria	J29h	52/49	010901	1655	1082	1095	271	469	92,2									
	900	200	NEG Micon	499	Viscaria 6,Viscaria	J29h	52/49	010901	1709	1025	1190	822	1065	91,9	73	60	0						
	900	200	NEG Micon	618	Greby,Greby	G4i	52/55	001229	1652	1027	1370	936	1363	91,2	174	90	2						
	900	200	NEG Micon	694	Össjö boställe,Össjö	C3h	52/72	020101		211	688	1116	1598	99	167	86	0						
	900	200	NEG Micon	735	Stenninge 1,Stenninge	H5d	52/49	040111	1900	2357	2014	1355	1977	99,6	209	90	0						
	900	200	NEG Micon	736	Badane 2,Kättilstorp	D7h	52/72	030911		1510	1267	712	1061	99,7	105	91	0						
	900	200	NEG Micon	737	Badane 3,Kättilstorp	D7h	52/72	030910		1520	1237	715	1056	99,4	105	90	0						
	900	200	NEG Micon	742	Ängalid II,Svalöv	C2h	52/70	040108	1900	2169	926	1456	2080	99,4	211	88	0						
	900	200	NEG Micon	755	Kuling I,Falkenberg	B5f	52/60	040107	1930	1734	1403	870	1294	96	156	84	13						
	900	200	NEG Micon	756	Kuling II,Falkenberg	B5f	52/60	040107	1930	1406	1401	865	1320	99,4	150	82	18						
	900	200	NEG Micon	757	Kuling III,Falkenberg	B5f	52/60	040107	1930	1775	1391	898	1365	98,6	159	83	19						
	900	200	NEG Micon	758	Kuling IV,Falkenberg	B5f	52/60	040107	1930	825	1354	803	1199	95,6	151	81	13						
	900	200	NEG Micon	759	Kuling V,Falkenberg	B5f	52/60	040107	1930	1527	1382	866	1311	99,6	148	81	14						
	1000		Nordic	438	Sigvards 2,Näs	I5f	54/60	000818	2400	2435	1938	1282	1926	90,2	237	80	35						
	1000		Nordic	616	Selma,Näsudden	I5f	54/60	010708	2400	2019	1381	94	648	95,7									
	1000		Nordic	681	Gerda Dragabol,Halmstad	C4h	59/70	030103	2000	1110	1154	801	1168	88	138	65	34						
	1000		WinWind	850	Alva af Hulta,Askersund	F9a	64/72	070125	2200	2230	613	986	993	100	190								
	1000		WinWind	1030	Paljakos Gunilla,Grängesbe	E12c	64/70	080130	2700	2047	2130	1601	2124	100	186								
	1000		WinWind	1032	Ryda Vind 2,Ryda	C8b	64/70	090128	2000		1723	1061	1594	100	181								
	1000		WinWind	1046	Sörgårdsvind 1, Moholm,M	D8i	64/70	070630	2000	1202	923	866	1023	100	135								
	1000		WinWind	1066	Brunnsgården, Näs, Falköpi	D7h	64/70	070614	2200	1072	1818	1037	1586	100	165								
	1000		WinWind	1124	Hästhalla 1,Skara	C8f	64/70	070501	2200		2210	1240	1833	100	189								
	1425		GE Wind En	605	Utgrunden T1,Offshore	G3h	70,5/65	001221		5004	5057	3218	4784	92,4	228	53	261						
	1425		GE Wind En	606	Utgrunden T2,Offshore	G3h	70,5/65	001221		4471	4090	3297	4737	96	326	67	190						
	1425		GE Wind En	607	Utgrunden T3,Offshore	G3h	70,5/65	001221		3272	4162	3127	4666	94,2	307	62	212						
	1425		GE Wind En	608	Utgrunden T4,Offshore	G3h	70,5/65	001221		4811	4914	3260	4712	89,3	478	81	123						
	1425		GE Wind En	609	Utgrunden T5,Offshore	G3h	70,5/65	001221		3703	4511	3261	4781	94,6	369	69	159						
	1425		GE Wind En	610	Utgrunden T6,Offshore	G3h	70,5/65	001221		4702	4640	3232	4792	95,2	285	59	165						
	1425		GE Wind En	611	Utgrunden T7,Offshore	G3h	70,5/65	001221		966	4702	3459	5019	96,3	485	83	78						
	1500		Enercon	381	Trolleberg,Trollebergs Gård	C2e	66/67	990515	3700	3502	3250	2366	3188	97,3	338	93	5						
	1500		GE Wind En	642	Assmåsa 1,Assmåsa	D2b	70,5/65	020712	3475	2702	2359	1121	1618	100									
	1500		GE Wind En	643	Assmåsa 2,Assmåsa	D2b	70,5/65	020712	3475	2811	2036	1399	1920	100	261	78	0						
	1500		GE Wind En	644	Assmåsa 3,Assmåsa	D2b	70,5/65	020712	3475	2891	2348	1199	1861	100	277	80	0						
	1500		Enercon	645	Hedagården 1,Hedagården	C3b	66/65	020901	3700	4122	3771	2560	3680	97,2	363	92	6						
	1500		Enercon	646	Hedagården 4,Hedagården	C3b	66/65	020901	3700	4022	3695	2539	3666	97,5	361	94	1						
	1500		Enercon	647	Hedagården 5,Hedagården	C3b	66/65	020901	3700	3742	3580	2305	3375	94,2	351	93	1						
	1500		Enercon	675	Hedagården 2,Hedagården	C3b	70/65	030101	3700	3893	3485	2479	3469	94,9	363	94	1						

Ny *	Effekt (kW) Hög	Effekt (kW) Låg	Fabrikat	Nr	Anläggning Benämning, Ort	Placering Karta	D/H (m)	I drift	Ber MWh	2008 MWh	2009 MWh	2010 MWh	12mån MWh	12mån %	Månad MWh	Tid %	Hindertid (tim) AHT	MS	YNS	ÖYS	PU	ÖPS	TF
	1500		Enercon	676	Hedagården 3,Hedagården	C3b	70/65	030101	3700	4047	3609	2311	3370	93,7	344	93	1						
	1500		Enercon	677	Hedagården 6,Hedagården	C3b	70/65	030101	3700	3967	3604	2461	3523	93,4	358	94	1						
	1500		Enercon	714	Annevind 1,Annelöv	C2h	70/65	030615	3700	3892	3282	2309	3350	93,8	329	89	29						
	1500		Enercon	715	Annevind 2,Annelöv	C2h	70/65	030615	3700	3950	3526	2472	3526	98	336	90	23						
	1500		Vestas	777	Offerdal Råshön 1,Änge	E19g	82/78	041207	4031	3887	3630	2491	3458	97,3	220	69	15						
	1500		Vestas	778	Offerdal Råshön 2,Änge	E19g	82/78	041205	4319	4263	4203	2931	3941	96,7	284	74	7						
	1500		Vestas	779	Offerdal Råshön 3,Änge	E19g	82/78	041208	3613	3407	3692	2429	3255	92,5	244	72	6						
	1500		Vestas	780	Offerdal Råshön 4,Änge	E19g	82/78	041208	4023	3263	3582	2472	3307	94,9	227	73	5						
	1500		Vestas	781	Offerdal Råshön 5,Änge	E19g	82/78	041203	4032	3086	3125	2524	3468	97,6	236	71	24						
	1500		Vestas	782	Offerdal Råshön 6,Änge	E19g	82/78	041205	4054	2989	3649	2447	3369	95,4	234	73	4						
	1500		Vestas	783	Offerdal Råshön 7,Änge	E19h	82/78	041203	3955	3381	3705	2538	3457	96,9	236	74	4						
	1500		Vestas	809	Aapua 1,Aapua	M27i	82/78	051003	4465	3950	4005	2770	3648	93,1	189	61	5	1				110	
	1500		Vestas	810	Aapua 2,Aapua	M27i	82/78	050929	4232	3892	3319	2558	3457	94,7	207	70	4	35	1			66	
	1500		Vestas	811	Aapua 3,Aapua	M27i	82/78	050928	4140	3500	3476	2411	3238	95,7	183	69	1	18	1			22	
	1500		Vestas	812	Aapua 4,Aapua	M27i	82/78	050928	4344	4060	2854	2713	3608	91	260	78	1	20	1			7	
	1500		Vestas	813	Aapua 5,Aapua	M27i	82/78	050928	4397	2901	3599	2618	3563	92,4	219	68	4	3	1			156	
	1500		Vestas	814	Aapua 6,Aapua	M27i	82/78	050928	4500	3200	3179	2592	3509	94,4	258	78	1		2			20	
	1500		Vestas	815	Aapua 7,Aapua	M27i	82/78	050928	4613	3997	3734	2818	3772	94,2	282	82	0		1			3	
	1500		Enercon	888	Nygårdshus 2,Eslöv	-	66/65	041001	4200	4050	3465	2421	3462	98,8	376	92	15						
	1500		Enercon	889	p.Olofssoon Energi,Eslöv	D2g	70/86	041101	4100	3911	3419	2387	3435	98,2	375	93	12						
	1500		Vestas	1152	Gans 1,Näsudden	I5i	90/90	090301			374	4311	4685	99,1	632	92	46						
	1500		Vestas	1153	Gans 2,Näsudden	I5i	90/90	090301				4296	4296	99,3	616	91	18						
	1500		Vestas	1154	Gans 3,Näsudden	I5i	90/90	090301				4234	4234	99,1	596	90	20						
	1500		Vestas	1155	Gans 4,Näsudden	I5i	90/90	090301				4158	4158	98,8	597	91	36						
	1500		Enercon	1199	Granberget Vindpark 1,Sike	L21d	82/98	091103	5500		1670	2797	4150	98,9	306	92	8						
	1500		Enercon	1200	Granberget Vindpark 2,Sike	L21d	82/98	091103	5500		1592	2699	3937	96,2	300	91	9						
	1500		Enercon	1201	Granberget Vindpark 3,Sike	L21d	82/98	091103	5500		1419	2797	4215	97,7	296	84	67						
	1500		Enercon	1202	Granberget Vindpark 4,Sike	L21d	82/98	091103	5500		1088	2644	3507	94,8	318	91	14						
	1500		Enercon	1203	Granberget Vindpark 5,Sike	L21d	82/98	091103	5500		1806	2918	4203	99,3	324	92	9						
	1500		Enercon	1204	Granberget Vindpark 6,Sike	L21d	82/98	091103	5500		1986	2908	4317	96,8	344	92	8						
	1500	300	Vestas	386	Slitevind XXIV,Smöjen	J7c	66/67	990824	4119	3422	2712	2010	3071	98	343	88	8		4		5		
	1500	300	Vestas	387	Slitevind XXV,Smöjen	J7c	66/67	990824	3970	3237	2285	1958	2322	81,5	347	84	6		1		6		
	1500	300	Vestas	388	Slitevind XXVI,Smöjen	J7c	66/67	990828	4266	3126	3070	2123	2923	88,8	336	72	139	125	1		13		
	1500	300	Vestas	389	Slitevind XXVII,Smöjen	J7c	66/67	990826	4298	4127	3579	2411	3685	90,1	397	85	25		24				
	1500	300	Vestas	422	Svireg, Skåls 12,Näs	I5f	66/67	000121	4550	4530	3622	2201	3326	93,3	293	70	135	136	3				
	1500	300	Vestas	474	Storugns 7,Lärbro	J7e	66/78	010317	3377	3356	2864	1840	2773	99,1	304	90	1		1				
	1500	300	Vestas	475	Storugns 8,Lärbro	J7e	66/78	010313	3430	3587	3068	1943	2924	99	317	91	1		1				
	1500	300	Vestas	476	Storugns 9,Lärbro	J7e	66/78	010310	3497	3470	3020	1865	2828	99,3	294	91	1		1				
	1500	300	Vestas	617	Sigvards 3,Näs	I5f	66/80	011108	4500	4469	3993	2718	4016	97,2	471	93	7						
	1500	400	NEG Micon	699	Digerberget,Digerberget	D17c	72/62	020101	3800	2113	2391	1198	1783	79,2	66	32	396						
	1500	400	NEG Micon	830	Mungseröd 1,Mungseröd	A9f	72/67	060131	2800	3040	2804	1609	2448	96,7	213	87	8						
	1500	400	NEG Micon	831	Mungseröd 2,Mungseröd	A9f	72/67	060131	2800	2911	2545	1449	2198	95,2	182	88	2						
	1500	400	NEG Micon	832	Mungseröd 3,Mungseröd	A9f	72/67	060131	2800	3036	2780	1689	2552	99,4	208	88	4						
	1500	400	NEG Micon	833	Mungseröd 4,Mungseröd	A9f	72/67	060131	2800	2602	2379	1500	2266	99,6	185	89	4						
	1500	400	NEG Micon	834	Mungseröd 5,Mungseröd	A9f	72/67	060131	2800	3146	2854	1832	2743	99	229	90	5						
	1500	400	NEG Micon	835	Mungseröd 6,Mungseröd	A9f	72/67	060131	2800	2801	2766	1832	2670	93,9	229	90	3						
	1750		Vestas	1029	Anja,Kall	-	66/0	000101	0		1311	932	1287	84,5	53	23	14						
	1800		Vestas	858	Stenbrona 1,Stenbrona-Sal	C8f	90/95	070204	5200	6115	5299	3244	4708	98,4	475	88	1						
	1800		Vestas	859	Stenbrona 2,Stenbrona-Sal	C8f	90/95	070204	5200	6112	5361	3267	4761	99,4	475	88	0						
	1800		Vestas	956	Vara Tornum,Kvänum	C8f	90/95	080101	5300	3198	5256	3166	4614	99	447	85	23						
	1800		Vestas	1040	Ebborp Vind, Emma,Ebborp	F8h	90/95	080619	4970		4437		1227										
	1800		Vestas	1054	Lilla Siglajvs 1,Näsudden	I5f	90/80	090328	6300		5355		1872	100									
	1800		Vestas	1055	Lilla Siglajvs 2,Näsudden	I5f	90/80	090328	6300		5356		1872	100									
	1800		Vestas	1095	Gategården, Bengt C,Gateg	C8f	90/65	080501	5500		3203	3109	4559	99,4	455	88	0						
	1800		Vestas	1096	Västergården 1,Brålanda	C9a	90/95	090109	5300		4360	3221	4567	93,5	452	86	320						
	1800		Vestas	1097	Västergården 2,Brålanda	C9a	90/95	090109	5300		4013	3062	4340	98	417	85	8						
	1800		Vestas	1098	Västergården 3,Brålanda	C9a	90/95	090109	5300		4543	3093	4416	95,1	439	85	335						
	1800		Vestas	1099	Västergården 4,Brålanda	C9a	90/95	090109	5300		4368	3127	4411	98,5	437	85	5						
	1800		Vestas	1100	Tängelsbol 5,Brålanda	C9a	90/95	090109	5400		4250	3134	4465	97,9	438	86	4						
	1800		Vestas	1101	Tängelsbol 6,Brålanda	-	90/95	090109	5400		4411	3197	4594	98,2	433	82	24						
	1800		Vestas	1250	Jordberga, AT1,Klagstorp	C1i	90/80	100506	6300			631	631	99,8	631	89	13						
	1800		Vestas	1251	Jordberga, AT2,Klagstorp	C1i	90/80	100506	6300			585	585	99,6	585	76	30						
	1800		Vestas	1252	Jordberga, AT3,Klagstorp	C1i	90/80	100506	6300			624	624	99,9	624	91	1						
	2000		Vestas	738	Skåls Näs, Slitevind XXIX,S	I5f	80/78	031214	6000	6036	5323	3645	5219	98	592	92	2		5				
	2000		Enercon	774	Orup 1,Rolsberga	D2g	70/65	041201	3500	3875	3347	2214	3258	96,9	368	90	6						
	2000		Vestas	790	Västraby 1 SV,Löberöd	D2g	80/78	040806	4800	5163	4685	3192	4597	95,9	453	84	8						
	2000		Vestas	791	Västraby 2 NV,Västraby	D2g	80/78	040806	4800	4772	4260	2670	3963	92,3	431	82	12						
	2000		Vestas	792	Västraby 3 SO,Västraby	D2g	80/78	040806	4800	4442	4514	2754	4104	92,5	434	82	16						
	2000		Vestas	793	Västraby 4 NO,Västraby	D2g	80/78	040806	4800	4726	3783	2753	3807	91,4	412	82	9						
	2000		Enercon	821	Långå 1,Långå	D17e	70/85	051007	5400	3816	3004	2070	2743	94,6	188	90	5						
	2000		Enercon	822	Långå 2,Långå	D17e	70/85	051017	5400	3880	3434	2234	3024	97,4	185	90	0						
	2000		Enercon	823	Långå 3,Långå	D17e	70/85	051024	5400	3868	3451	2241	3042	97,5	200	91	1						
	2000		Enercon	824	Långå 4,Långå	D17e	70/85	051031	5400	4167	3587	2379	3225	98,6	198	91	6						
	2000		Enercon	825	Långå 5,Långå	D17e	70/85	051108	5400	3807	3324	2160	2944	97	180	90	12						
	2000		Enercon	845	Odarslöv 1,Eslöv	C2f	70/64	060720	4900	4969	4202	2903	4055	96,9	401	91	20						
	2000		Enercon	846	Odarslöv 2,Eslöv	C2i	70/64	060720	4900	4855	4078	2605	3787	91,6	313	65	229						
	2000		Enercon	847	Odarslöv 3,Eslöv	C2i	70/64	060720	4900	4497	3959	2136	3274	85,8	80	27	517						
	2000		Enercon	856	Värlinge 1,Stehag	C2i	82/78	070119	5500	5053	4635	3063	4461	95,6	473	85	80						
	2000		Enercon	857	Värlinge 2,Stehag	C2i	82/78	070309	5500	5097	4413	2973	4319	95,9	467	86	72						
	2000		Enercon	868	Stora Istad 1,Stora Istad	H5a	82/78	070501	5500	5949	5262	3143	4597	92,5									
	2000		Enercon	869	Stora Istad 2,Stora Istad	H5a	82/78	070501	5500	5885	5381	3070	4753	96,1									
	2000		Enercon	870	Stora Istad 3,Stora Istad	H5a	82/78	070501	5500	5822	4988	2933	4543	93,2									
	2000		Enercon	871	Stora Istad 4,Stora Istad	H5a	82/78	070501	5500	5479	5046	2837	4267	91,6									
	2000		Enercon	872	Stora Istad 5,Stora Istad	H5a	82/78	070501	5500	6017	5312	2736	4351	87,4									
	2000		Vestas	878	Hornberget 1,Aspliden	I23e	90/80	070111	6000	5321	4301	3795	4724	100	352	78	0						
	2000		Vestas	879	Hornberget 2,Aspliden	I23e	90/80	070111	6000	5191	4886	3352	4426	100	326		0						
	2000		Vestas	880	Hornberget 3,Aspliden	I23e	90/80	070111	6000	5957	4582	4266	5592	100	338	74	0						
	2000		Vestas	881	Hornberget 4,Aspliden	I23e	90/80	070111	6000	5563	4864	4382	5623	100	394	80	0						
	2000		Vestas	882	Hornberget 5,Aspliden	I23e	90/80	070111	6000	5003	4136	3878	5168	100	367	79	0						
	2000		Vestas	939	Stortrappen,Lyngby	D2i	90/95	071201	5200	4972	4444	3348	4560	96,5	468	85	2						
	2000		Enercon	957	Entorp 1,Ardala	D8d	82/78	071126	4400	4260	3133	2077	2988	95,4	285	95	8						
	2000		Enercon	958	Entorp 2,Ardala	D8d	82/78	071126	4400	3794	3768	1927	2922	95,9	264	93	20						

Ny *	Effekt (kW) Hög	Effekt (kW) Låg	Fabrikat	Nr	Anläggning Benämning, Ort	Placering Karta	D/H (m)	I drift	Ber MWh	2008 MWh	2009 MWh	2010 MWh	12mån MWh	12mån %	Månad MWh	Tid %	Hindertid (tim) AHT	MS	YNS	ÖYS	PU	ÖPS	TF
	2000		Vestas	959	Långås vindpark 1,Långnäs	B5f	90/80	071214	5082	4951	4851	2955	4489	94,6	480	82	18	12	4				
	2000		Vestas	960	Långås vindpark 2,Långnäs	B5f	90/80	071214	5150	4435	4908	2982	4412	96	507	84	5		3		1		
	2000		Vestas	961	Långås vindpark 3,Långnäs	B5f	90/80	071214	4995	4775	4317	2979	4311	95,9	494	84	7	2	4				
	2000		Vestas	962	Långås vindpark 4,Långnäs	B5f	90/80	071214	5091	5178	4558	3060	4331	95	507	83	12	17	6				
	2000		Enercon	966	Skörstorp 1,Skörstorp	D7h	82/98	080118	5500	4948	5132	2908	4401	95,9	424	95	17						
	2000		Enercon	967	Skörstorp 2,Skörstorp	D7h	82/98	080118	5500	4601	4864	2829	4279	95,5	428	98	2						
	2000		Enercon	968	Skörstorp 3,Skörstorp	D7h	82/98	080118	5500	4731	4957	2878	4313	95,2	445	97	4						
	2000		Vestas	969	Munkagård 1,Tvååker	B5f	90/80	061220	5300	6400	5533	3266	4911	93,8	550	86	0						
	2000		Vestas	970	Munkagård 2,Tvååker	B5f	90/80	061220	5300	5729	5482	3419	5073	96,4	539	83	19						
	2000		Vestas	971	Munkagård 3,Tvååker	B5f	90/80	061220	5300	6567	5366	3516	4979	96	558	90	2						
	2000		Enercon	972	Sundsholm,Luttra	D7h	82/79	071219	4300	4752	4480	2617	3879	96,8	366	98	0						
	2000		Enercon	987	Univ. Wind Odarslöv 4,Lun	C2f	71/63	080714	5400	1975	4474	3120	4390	96,8	425	95	33						
	2000		Enercon	988	Univ. Wind Odarslöv 5,Lun	C2f	71/63	080714	5400	1945	4432	3063	4303	96,5	420	92	50						
	2000		Enercon	989	Univ. Wind Odarslöv 6,Lun	C2f	71/63	080714	5400	2002	4636	3195	4495	97	449	95	34						
	2000		Enercon	1003	Univ.Power Egby 1,Egby	H5a	70/63	080815	5200	1365	3488	2427	3591	99,4	403	94	29						
	2000		Enercon	1004	Univ.Power Egby 2,Egby	H5a	70/63	080816	5200	1384	3273	2460	3543	98,8	407	94	28						
	2000		Enercon	1005	Univ.Power Egby 3,Egby	H5a	70/63	080817	5200	1320	3500	2480	3650	98,2	415	94	30						
	2000		Enercon	1006	Univ.Power Egby 4,Egby	H5a	70/63	080818	5200	1399	3404	2473	3582	97,3	421	94	29						
	2000		Enercon	1016	Kvantenburg, Ekovind,Bolst	C9a	82/98	080520	5500	3178	5056	3460	5004	99,8	484	96	17						
	2000		Enercon	1034	Kinne-Vedums Vind,Kinne-	D8g	82/98	090120	4500		3447	2448	3555	99,2	330	97	0						
	2000		Enercon	1047	Silkomhöjden 1,Silkomhöjd	E12d	82/98	081210	5200		3516	2991	4158	98,7	368	95	13						
	2000		Enercon	1048	Silkomhöjden 2,Silkomhöjd	E12d	82/98	081210	5200		4460	3398	4725	97,9	423	88	60						
	2000		Enercon	1049	Silkomhöjden 3,Silkomhöjd	E12d	82/98	081210	5200		3372	2713	3812	99,1	343	95	5						
	2000		Enercon	1050	Köjkeberget 4, Anders A,Va	E12d	82/98	090325	5200		3532	3376	4671	97,7	423	94	13						
	2000		Enercon	1051	Köjkeberget 5, Anders A,Va	E12d	82/98	090325	5200		3277	3036	4014	97,3	387	96	6						
	2000		Enercon	1052	Köjkeberget 6, Anders A,Va	E12d	82/98	090325	5200		3957	3155	4533	99	428	95	17						
	2000		Vestas	1056	Högberget Denise,Bjursås	F13h	90/95	080807	5000	2005	5507	3498	4828	97,7	408	77	27						
	2000		Vestas	1057	Högberget Herman,Bjursås	F13h	90/95	080812	5000	2326	5373	3656	5026	99	427	78	29						
	2000		Vestas	1058	Högberget Victoria,Bjursås	F13h	90/95	080814	5000	2225	5289	3620	5011	99,2	396	78	19						
	2000		Vestas	1059	Högberget Ulrik,Bjursås	F13h	90/95	080805	5000	1923	5439	3584	4956	97,7	408	78	17						
	2000		Vestas	1060	Högberget Arne,Bjursås	F13h	90/95	080804	5000	1841	5257	3516	4871	99	388	78	7						
	2000		Vestas	1061	SOTARED nr 1 Elsa,Långå	-	90/105	090201	6000		4544	3700	5289	96	565	84	21						
	2000		Vestas	1062	SOTARED nr 2 Ellen,Långå	-	90/105	090201	6000		4702	3653	5388	98	577	85	4						
	2000		Vestas	1063	SOTARED nr 3 Ella,Långås	-	90/105	090201	6000		4269	3485	5078	95,2	528	80	16						
	2000		Vestas	1064	SOTARED nr 4 Elise,Långå	-	90/105	090201	6000		4327	3307	4823	95	464	75	34						
	2000		Vestas	1065	SOTARED nr 5 Elisabet,Lå	-	90/105	090201	6000		4872	3632	5422	97,7	572	84	7						
	2000		Enercon	1071	Markbygden, Dragaliden 1,	K24e	82/108	090101	6000		4617	3070	4072	94,7	261	91	26						
	2000		Enercon	1072	Markbygden, Dragaliden 2,	K24e	82/108	090101	6000		4986	3588	4941	87,6	272	90	43						
	2000		Enercon	1086	Egby 5,Borgholm	H5a	70/64	090715	5200		1698	2669	3883	96,4	419	92	42						
	2000		Vestas	1088	Håberg 3,Flo	C8d	90/105	090501	5200		3573	3168	4557	98,9	467	84	13						
	2000		Vestas	1089	Håberg 3,Flo	C8d	90/105	090501	5200		3544	3247	4623	99	474	84	11						
	2000		Vestas	1104	Klinte 2,Klintehamn	I6c	80/67	090725	5200		2053	2755	3908	97	498	86	22				25		
	2000		Vestas	1105	Klinte 3,Klintehamn	I6c	80/67	090724	4800		1822	2282	3354	98,9	444	83	22				27		
	2000		Vestas	1106	Klinte 4,Klintehamn	I6c	80/67	090723	5000		1819	2420	3520	97,5	463	88	1				5		
	2000		Vestas	1107	Klinte 5,Klintehamn	I6c	80/67	090723	4800		1983	2617	3768	99	474	87	2		6				
	2000		Vestas	1108	Klinte 6,Klintehamn	I6c	80/67	090723	5200		2197	2947	4195	98,9	525	88	2		7				
	2000		Enercon	1109	Lyby, Knivsta 1,Lyby	D2g	82/78	090901	5200		1893	3323	4829	96,5	487	95	10						
	2000		Enercon	1110	Lyby, Svingan 1,Lyby	D2g	82/78	090901	5200		1832	3313	4791	98,5	472	95	4						
	2000		Vestas	1113	Long Vind AB, Göte,Long	C8c	90/95	090914	5400		1863	2468	3849	100									
	2000		Vestas	1114	Long Vind AB, Ivar,Long	C8c	90/95	090914	5400		1862	2441	3893	100									
	2000		Vestas	1115	Long Vind AB, Egon,Long	C8c	90/95	090914	5400		1972	2475	3909	100									
	2000		Enercon	1116	Håkantorp 1,Håkantorp	C8e	82/98	090801	5300		2115	2725	4008	97,8	402	96	2						
	2000		Enercon	1117	Håkantorp 2,Håkantorp	C8e	82/98	090801	5300		1835	2656	3854	96,3	340	83	91						
	2000		Enercon	1118	Emma af Göksholm,Göksho	F10f	82/98	090901	5400		1473	2406	3507	96,5	305	93	2						
	2000		Enercon	1120	Isgrannatorp 1,Isgranna	D3c	82/98	091101	4600		570	2625	3195	95,4	383	97	3						
	2000		Enercon	1121	Isgrannatorp 2,Isgranna	D3c	82/98	091101	4600		610	2770	3380	93,8	378	95	13						
	2000		Enercon	1122	Isgrannatorp 3,Isgranna	D3c	82/98	091101	4600		650	2831	3482	96,2	369	95	18						
	2000		Vestas	1125	Oxhult 1,Oxhult	C4c	90/105	090601	5170			2877	2877	99,7	437		0						
	2000		Vestas	1126	Oxhult 2,Oxhult	C4c	90/105	090601	5170			2484	2484	99,6	414		0	18					
	2000		Vestas	1127	Oxhult 3,Oxhult	C4c	90/105	090601	5170			2571	2571	99,9	455		0						
	2000		Vestas	1128	Oxhult 4,Oxhult	C4c	90/105	090601	5170			2818	2818	99,7	475		0						
	2000		Vestas	1129	Oxhult 5,Oxhult	C4c	90/105	090601	5170			3048	3048	99,7	437		0						
	2000		Vestas	1130	Oxhult 6,Oxhult	C4c	90/105	090601	5170			2949	2949	99,7	412		0						
	2000		Vestas	1131	Oxhult 7,Oxhult	C4c	90/105	090601	5170			3112	3112	97,8	478		0	31					
	2000		Vestas	1132	Oxhult 8,Oxhult	C4c	90/105	090601	5170			3234	3234	99,4	485		0						
	2000		Vestas	1133	Oxhult 9,Oxhult	C4c	90/105	090601	5170			3116	3116	99,7	449		0	4					
	2000		Vestas	1134	Oxhult 10,Oxhult	C4c	90/105	090601	5170			3038	3038	99,7	440		0						
	2000		Vestas	1135	Oxhult 11,Oxhult	C4c	90/105	090601	5170			3244	3244	99,4	477		0	22					
	2000		Vestas	1136	Oxhult 12,Oxhult	C4c	90/105	090601	5170			2759	2759	99,2	397		0	6					
	2000		Enercon	1141	Eolus Espinge,Hurva	C2i	82/78	100101	5600			2646	2646	93,7	230	54	306						
	2000		Enercon	1142	Blåsinge Espinge,Hurva	C2i	82/78	100101	5600			2906	2906	92,4	542	95	290						
	2000		Enercon	1143	Eslöävs Vind Klemedstorp,	C2i	82/78	100101	5600			3002	3002	93,9	543	95	291						
	2000		Enercon	1144	Eolus Klemedstorp,Hurva	C2i	82/78	100101	5600			2968	2968	94,4	560	96	290						
	2000		Enercon	1145	Göteneporten 1,Västermark	D8g	82/98	091022	5000		533	2241	2774	96,4	328	92	31						
	2000		Enercon	1146	Göteneporten 2,Västermark	D8g	82/98	091026	5000		594	2079	2674	93,9	321	97	0						
	2000		Enercon	1147	Göteneporten 3,Västermark	D8d	82/98	091116	5000		283	2348	2631	97,4	323	93	27						
	2000		Enercon	1148	Göteneporten 4,Nattorp, Lu	D8d	82/98	091219	5000			2372	2372	97,4	349	97	0						
	2000		Enercon	1149	Göteneporten 5,Nedersånn	D8d	82/98	091219	5000			2430	2430	96,8	359	97	0						
	2000		Enercon	1150	Göteneporten 6,Dalasjö, Lu	D8g	82/98	091219	5000			1825	1825	97,6	280	96	6						
	2000		Enercon	1157	Knäpplan vind I,Hjo	E8a	82/97	100208	5000			2479	2479	97	425	93	30						
	2000		Enercon	1158	Knäpplan vind II,Hjo	E8a	82/97	100208	5000			2627	2627	98,9	421	92	30						
	2000		Vestas	1165	Håcksta Vindpark 1,Hudiks	H16b	90/80	090313	5000		2743	2283	3201	100	259	78							
	2000		Vestas	1166	Håcksta Vindpark 2,Hudiks	H16b	90/80	090313	5000		3084	2479	3511	100	280	80							
	2000		Vestas	1167	Håcksta Vindpark 3,Hudiks	H16b	90/80	090313	5000		3225	2696	3775	100	322	80							
	2000		Vestas	1168	Håcksta Vindpark 4,Hudiks	H16b	90/80	090313	5000		3523	2658	3836	100	328	79							
	2000		Vestas	1169	Håcksta Vindpark 5,Hudiks	H16b	90/80	090313	5000		3125	2587	3633	100	311	78							
	2000		Enercon	1170	Hörneå Vindpark 1,Hörnefo	K20a	82/98	090827	5000		1684	2701	3971	95	280	92	14						
	2000		Enercon	1171	Hörneå Vindpark 2,Hörnefo	K20a	82/98	090827	5000		1478	2584	3698	93,1	286	93	4						
	2000		Enercon	1172	Hörneå Vindpark 3,Hörnefo	K20a	82/98	090827	5000		1665	2655	3911	96,3	262	92	9						
	2000		Enercon	1173	Hörneå Vindpark 4,Hörnefo	K20a	82/98	090827	5000		1692	2756	4031	96,4	287	92	9						
	2000		Enercon	1174	Hörneå Vindpark 5,Hörnefo	K20a	82/98	090827	5000		1625	2680	3905	96,7	277	92	11						
	2000		Enercon	1175	Hörneå Vindpark 6,Hörnefo	K20a	82/98	090827	5000		1355	2446	3468	94,4	255	88	47						

Ny *	Effekt (kW) Hög	Effekt (kW) Låg	Fabrikat	Nr	Anläggning Benämning, Ort	Placering Karta	D/H (m)	I drift	Ber MWh	2008 MWh	2009 MWh	2010 MWh	12mån MWh	12mån %	Månad MWh	Tid %	Hindertid (tim) AHT	MS	YNS	ÖYS	PU	ÖPS	TF
	2000		Vestas	1176	Hörneå Vindpark 7,Hörnefo	K20a	90/98	091215	5000			2762	2762	100	284	72							
	2000		Vestas	1177	Hörneå Vindpark 8,Hörnefo	K20a	90/98	091215	5000			2989	2989	100	295	74							
	2000		Vestas	1178	Hörneå Vindpark 9,Hörnefo	K20a	90/98	091215	5000			3165	3165	100	276	73							
	2000		Vestas	1179	Hörneå Vindpark 10,Hörnef	K20a	90/98	091215	5000			3238	3238	100	313	75							
	2000		Vestas	1180	Hörneå Vindpark 11,Hörnef	K20a	90/98	091215	5000			3403	3403	100	343	75							
	2000		Enercon	1183	Brostorp 5:2 Höör,Snogerö	D2g	82/98	030304	5500			2055	2055	96,9	501	94	11						
	2000		Enercon	1184	Gärdslösa 1,Gärdslösa	H4g	82/78	100301	5100			2077	2077	96,8	491	94	26						
	2000		Enercon	1185	Gärdslösa 2,Gärdslösa	H4g	82/78	100301	5100			1931	1931	96,9	448	92	36						
	2000		Enercon	1186	Gärdslösa 3, Elsa,Gärdslös	H4g	82/78	100301	5100			2015	2015	94,3	466	95	35						
	2000		Enercon	1187	Gärdslösa 4,Gärdslösa	H4g	82/78	100301	5100			2128	2128	97,9	426	92	62						
	2000		Enercon	1188	Gärdslösa 5,Gärdslösa	H4g	82/78	100301	5100			1922	1922	95,3	436	93	52						
	2000		Enercon	1190	Påboda 1,Påboda	G4b	82/98	100301	4900			2507	2507	96,8	539	96	16						
	2000		Enercon	1191	Påboda 2,Påboda	G4b	82/98	100301	4900			2441	2441	97,3	538	97	16						
	2000		Vestas	1222	Vallerstad, Gudrun,Vallerst	D5i	90/105	091201	6000		400	4317	4717	98,3	630	91	2						
	2000		Vestas	1223	Vallerstad, Mathilda,Vallers	D5i	90/105	091209	6000			4104	4104	95,9	588	88	16						
	2000		Enercon	1230	Ugglum 1-Ugglum Vindpark	C9a	82/108	090821	5500		1767	3383	4715	92,3	459	89	53						
	2000		Enercon	1231	Ugglum 2-Ugglum Vindpark	C9a	82/108	090901	5500		1352	3023	4042	94,2	465	91	37						
	2000		Vestas	1232	Gunnarstorp, Sven,Flakebe	C8e	90/95	100601	5400			1300	1300	97,9	436	78	112						
	2000		Vestas	1233	Gunnarstorp, Malte,Flakebe	C8e	90/95	100601	5400			1288	1288	98,7	427	82	28						
	2000		Vestas	1234	Gunnarstorp, Astrid,Flakeb	C8e	90/95	100601	5400			1316	1316	98,8	432	81	51						
	2000		Vestas	1235	Ulvstorp, Djerf,Flakeberg G	C8e	90/95	100601	5400			1238	1238	99,1	399	85	27						
	2000		Vestas	1236	Ulvstorp, Emil,Flakeberg G	C8e	90/95	100601	5400			1192	1192	98,2	395	85	25						
	2000		Enercon	1237	Ringsjö Vind,Snogeröd	D2g	82/98	100501	5000			1669	1669	93,7	510	93	16						
	2000		Enercon	1238	Solberga 1,Korsberga	E8a	82/108	100111	5300			1761	1761	96,2	419	97	2						
	2000		Enercon	1239	Äsperöd 1,Äsperöd	D2e	82/78	100601	5400			1907	1907	96,7	476	96	9						
	2000		Vestas	1242	Västraby V90 NO,Västraby	D2g	90/78	100601	5400			500	500	99,7	500	79	24						
	2000		Enercon	1245	Närefors 1,Järpås	C8f	82/98	100710	5300			424	424	100	424	95	0						
	2000		Enercon	1246	Närefors 2,Järpås	C8f	82/98	100710	5300			440	440	100	440	96	0						
	2000	500	NEG Micon	687	Yttre Stengrund 2,Offshore	G3d	72/60	010930	6000	1606	2589	2812	4160	78	0	0	720						
	2000	500	NEG Micon	688	Yttre Stengrund 3,Offshore	G3d	72/60	010930	6000	4615	5658	4041	5759	97,3	634	96	1						
	2000	500	NEG Micon	689	Yttre Stengrund 4,Offshore	G3d	72/60	010930	6000	2113	4635	3991	5747	98,8	620	93	14						
	2000	1000	Vestas	477	Boel,Malmö	C2e	80/80	010221	6300	4787	4443	3484	4661	95,7	506		0						
	2000	1000	Vestas	683	Lundåkra 1,Landskrona	C2g	80/78	030120	5500	5239	3939	2828	4025	96,4	441		0						
	2000	1000	Vestas	684	Lundåkra 2,Landskrona	C2g	80/78	030120	5500	5303	3903	1986	3398	99,7									
	2000	1000	Vestas	973	Byråsen, Marika,Malung	D13e	80/78	071222	4000	3820	3492	2119	2914	98,5	248	76	1						
	2000	1000	Vestas	974	Byråsen, Virola,Malung	D13e	80/78	071229	4000	4083	3458	2052	2875	97,7	254	78	2						
	2300		Siemens	890	Lillgrund A-01,Offshore	C2a	92,4/69	071020	6875	6816	6869	4503	6765	99,7	664		0						
	2300		Siemens	891	Lillgrund A-02,Offshore	C2a	92,4/69	071020	6875	6253	6762	4237	6422	99,6	636		0						
	2300		Siemens	892	Lillgrund A-03,Offshore	C2a	92,4/69	071021	6875	5864	6623	4222	6393	99,5	635		0						
	2300		Siemens	893	Lillgrund A-04,Offshore	C2a	92,4/69	071022	6875	6959	6885	4271	6480	99,8	633		0						
	2300		Siemens	894	Lillgrund A-05,Offshore	C2a	92,4/69	071024	6875	6322	6873	4263	6508	99,8	637		0						
	2300		Siemens	895	Lillgrund A-06,Offshore	C2a	92,4/69	071022	6875	7355	7216	4369	6666	99,9	617		0						
	2300		Siemens	896	Lillgrund A-07,Offshore	C2a	92,4/69	071022	6875	7932	7692	4785	7265	99,6	701		0						
	2300		Siemens	897	Lillgrund B-01,Offshore	C2a	92,4/69	071104	6875	6355	6335	4034	6078	99,4	636		0						
	2300		Siemens	898	Lillgrund B-02,Offshore	C2a	92,4/69	071104	6875	6199	5986	3731	5732	99,7	593		0						
	2300		Siemens	899	Lillgrund B-03,Offshore	C2a	92,4/69	071104	6875	6320	6049	3649	5607	99,3	568		0						
	2300		Siemens	900	Lillgrund B-04,Offshore	C2a	92,4/69	071104	6875	6449	6374	3750	5755	99,8	601		0						
	2300		Siemens	901	Lillgrund B-05,Offshore	C2a	92,4/69	071108	6875	6609	6243	3643	5642	99,8	601		0						
	2300		Siemens	902	Lillgrund B-06,Offshore	C2a	92,4/69	071108	6875	5869	6626	3980	6076	99,7	622		0						
	2300		Siemens	903	Lillgrund B-07,Offshore	C2a	92,4/69	071023	6875	7333	7086	4221	6449	99,8	639		0						
	2300		Siemens	904	Lillgrund B-08,Offshore	C2a	92,4/69	071020	6875	8232	8046	5034	7538	99,8	707		0						
	2300		Siemens	905	Lillgrund C-01,Offshore	C2a	92,4/69	071117	6875	6409	6306	3962	6017	99,9	629		0						
	2300		Siemens	906	Lillgrund C-02,Offshore	C2a	92,4/69	071120	6875	6161	5864	3666	5565	99,5	583		0						
	2300		Siemens	907	Lillgrund C-03,Offshore	C2a	92,4/69	071120	6875	6207	6031	3657	5596	99,8	601		0						
	2300		Siemens	908	Lillgrund C-04,Offshore	C2a	92,4/69	071124	6875	6462	6264	3693	5646	99,8	598		0						
	2300		Siemens	909	Lillgrund C-05,Offshore	C2a	92,4/69	071124	6875	6617	6435	3978	5960	99,6	612		0						
	2300		Siemens	910	Lillgrund C-06,Offshore	C2a	92,4/69	071108	6875	6362	6493	3931	5971	99,8	607		0						
	2300		Siemens	911	Lillgrund C-07,Offshore	C2a	92,4/69	071108	6875	7280	6864	4216	6368	99,8	637		0						
	2300		Siemens	912	Lillgrund C-08,Offshore	C2a	92,4/69	071115	6875	7888	7694	4661	7013	99,2	696		0						
	2300		Siemens	913	Lillgrund D-01,Offshore	C2a	92,4/69	071201	6875	6039	6256	3918	5921	99,8	629		0						
	2300		Siemens	914	Lillgrund D-02,Offshore	C2a	92,4/69	071201	6875	6166	5981	3665	5565	99,8	583		0						
	2300		Siemens	915	Lillgrund D-03,Offshore	C2a	92,4/69	071201	6875	6234	5842	3588	5449	99,6	590		0						
	2300		Siemens	916	Lillgrund D-04,Offshore	C2a	92,4/69	071201	6875	6263	6278	3787	5741	99,2	611		0						
	2300		Siemens	917	Lillgrund D-06,Offshore	C2a	92,4/69	071120	6875	6684	6715	4139	6194	99,3	622		0						
	2300		Siemens	918	Lillgrund D-07,Offshore	C2a	92,4/69	071124	6875	7474	7100	4292	6428	99,7	640		0						
	2300		Siemens	919	Lillgrund D-08,Offshore	C2a	92,4/69	071112	6875	7761	7756	4998	7297	98	703		0						
	2300		Siemens	920	Lillgrund E-01,Offshore	C2a	92,4/69	071004	6875	6224	6530	4274	6329	99,7	644		0						
	2300		Siemens	921	Lillgrund E-02,Offshore	C2a	92,4/69	071004	6875	6278	6022	3816	5719	99,8	592		0						
	2300		Siemens	922	Lillgrund E-03,Offshore	C2a	92,4/69	071004	6875	6169	6008	3734	5634	99,8	598		0						
	2300		Siemens	923	Lillgrund E-04,Offshore	C2a	92,4/69	071201	6875	6748	6291	3777	5756	99,8	584		0						
	2300		Siemens	924	Lillgrund E-06,Offshore	C2a	92,4/69	071201	6875	7277	6876	4174	6215	99,7	637		0						
	2300		Siemens	925	Lillgrund E-07,Offshore	C2a	92,4/69	071128	6875	7835	7629	4753	7009	99,2	677		0						
	2300		Siemens	926	Lillgrund F-02,Offshore	C2a	92,4/69	071004	6875	6559	6357	4076	6041	99,9	629		0						
	2300		Siemens	927	Lillgrund F-03,Offshore	C2a	92,4/69	071006	6875	5836	6009	3806	5696	99,7	598		0						
	2300		Siemens	928	Lillgrund F-04,Offshore	C2a	92,4/69	071201	6875	6727	6280	3965	5929	99,8	609		0						
	2300		Siemens	929	Lillgrund F-05,Offshore	C2a	92,4/69	071201	6875	7104	6899	4369	6451	99,8	622		0						
	2300		Siemens	930	Lillgrund F-06,Offshore	C2a	92,4/69	071201	6875	7749	7227	4677	6879	99,6	682		0						
	2300		Siemens	931	Lillgrund G-02,Offshore	C2a	92,4/69	071008	6875	7045	6592	4190	6209	97,4	639		0						
	2300		Siemens	932	Lillgrund G-03,Offshore	C2a	92,4/69	071007	6875	6900	6340	4023	5989	99,8	611		0						
	2300		Siemens	933	Lillgrund G-04,Offshore	C2a	92,4/69	071201	6875	7273	6692	4150	6110	99,2	615		0						
	2300		Siemens	934	Lillgrund G-05,Offshore	C2a	92,4/69	071201	6875	7557	7158	4543	6705	99	637		0						
	2300		Siemens	935	Lillgrund H-02,Offshore	C2a	92,4/69	071005	6875	7667	7222	4719	6854	98,9	657		0						
	2300		Siemens	936	Lillgrund H-03,Offshore	C2a	92,4/69	071008	6875	7293	7085	4570	6681	99,8	654		0						
	2300		Siemens	937	Lillgrund H-04,Offshore	C2a	92,4/69	071006	6875	7672	7210	4725	6864	98,9	690		0						
	2300		Enercon	978	Lövstaviken V1,Falkenberg	B5c	70/70	070115	5600	6429	5367	3154	4710	98,7	498	94	14						
	2300		Enercon	979	Lövstaviken V2,Falkenberg	B5c	70/70	070115	5600	5812	4954	2911	4432	98,6	507	95	7						
	2300		Enercon	980	Lövstaviken V4,Falkenberg	B5c	70/70	070115	5600	6615	5455	3185	4826	98,9	525	95	7						
	2300		Enercon	981	Lövstaviken V5,Falkenberg	B5c	70/70	070115	5600	5830	5163	2908	4515	98,6	518	94	7						
	2300		Enercon	982	Lövstaviken V6,Falkenberg	B5c	70/70	070115	5600	6479	5744	3463	5209	99,1	567	96	7						
	2300		Enercon	1017	Näsbyholm 1 Universal Po	D1g	70/64	081215	5200		3558	3117	4398	96,2	480	95	4						
	2300		Enercon	1018	Näsbyholm 2 Universal Po	D1g	70/64	081215	5200		3544	2813	4024	96,8	461	93	17						
	2300		Enercon	1019	Näsbyholm 3, Näsbyvind I,	D1g	70/64	081215	5200		3699	3091	4409	98,6	478	95	6						

Ny *	Effekt (kW) Hög	Effekt (kW) Låg	Fabrikat	Nr	Anläggning Benämning, Ort	Placering Karta	D/H (m)	I drift	Ber MWh	2008 MWh	2009 MWh	2010 MWh	12mån MWh	12mån %	Månad MWh	Tid %	Hindertid (tim) AHT	MS	YNS	ÖYS	PU	ÖPS	TF
	2300		Enercon	1020	Näsbyholm 4, Näsbyvind II,	D1g	70/64	081215	5200		3572	3017	4264	97,9	463	95	5						
	2300		Enercon	1026	Hedeskoga 3,Hedeskoga	D1h	70/65	071031		5418	4828	3176	4661	96,1	515	96	0						
	2300		Enercon	1027	Hedeskoga 4,Hedeskoga	D2b	70/65	071031		5320	4718	3352	4784	98,5	510	96	4						
	2300		Enercon	1087	Universal Power Nygårdshu	D2g	70/84	090715	4800		1961	2804	4051	99,2	429	95	0						
	2300		Enercon	1189	Annevind 3,Annelöv	C2h	70/65	100301	4000			2063	2063	95,4	371	86	90						
	2500		Nordex	1023	Lundåkra 3,Landskrona	C2g	90/80	081027	7050	1190	6318	3799	5637	97,1	655	86	0						
	2500		Nordex	1024	Lundåkra 4,Landskrona	C2g	90/80	081027	7050	1065	5888	3844	5565	97,1	659	87	0						
	2500		GE Wind En	1192	Brunsmo 1,Brunsmo	F3i	100/100	100401	6800			1637	1637	98	510		0	36					
	2500		GE Wind En	1193	Brunsmo 2,Brunsmo	F3i	100/100	100401	6800			1615	1615	99	489		0	12					
	2500		GE Wind En	1194	Brunsmo 3,Brunsmo	F4c	100/100	100401	6800			1606	1606	99,2	478		0	19					
	2500		GE Wind En	1195	Brunsmo 4,Brunsmo	F4c	100/100	100401	6800			1592	1592	95,5	502		0	51					
	2500		GE Wind En	1196	Brunsmo 5,Brunsmo	F4c	100/100	100401	6800			1514	1514	96,8	465		0	38					
	2500		Nordex	1210	Storrun Vindpark, STW01,S	D20f	90/80	100115	6625			3296	3296	97,4									
	2500		Nordex	1211	Storrun Vindpark, STW02,S	D20f	90/80	100115	6625			2772	2772	95,8									
	2500		Nordex	1212	Storrun Vindpark, STW03,S	D20f	90/80	100115	6625			2477	2477	95									
	2500		Nordex	1213	Storrun Vindpark, STW04,S	D20f	90/80	100115	6625			2919	2919	97,4									
	2500		Nordex	1214	Storrun Vindpark, STW05,S	D20f	90/80	100115	6625			2810	2810	97,4									
	2500		Nordex	1215	Storrun Vindpark, STW06,S	D20f	90/80	100115	6625			2777	2777	92,3									
	2500		Nordex	1216	Storrun Vindpark, STW07,S	D20f	90/80	100115	6625			2955	2955	97,4									
	2500		Nordex	1217	Storrun Vindpark, STW08,S	D20f	90/80	100115	6625			3231	3231	97,4									
	2500		Nordex	1218	Storrun Vindpark, STW09,S	D20f	90/80	100115	6625			8369	8369	97,4									
	2500		Nordex	1219	Storrun Vindpark, STW10,S	D20f	90/80	100115	6625			2753	2753	91,7									
	2500		Nordex	1220	Storrun Vindpark, STW11,S	D20f	90/80	100115	6625			3419	3419	97,4									
	2500		Nordex	1221	Storrun Vindpark, STW12,S	D20f	90/80	100115	6625			3210	3210	92,3									
	3000		Vestas	763	Olsvenne 2,Näs	I5f	90/80	021201	8000	6296	7584	5099	7621	94,4	847	92	15		1				13
	3000		Vestas	867	Holmsund 3MW,Holmsund	K20e	90/80	070503	6000	4554	1555	4564	6120	100	456	69	0						
	3000		WinWind	1111	Elvira, WT1,Lyse, Humlekär	A8f	90/88	080624	8000	2060	13992	4663	12835	100	813								
	3000		WinWind	1112	Elving, WT2,Lyse, Humlekä	A8f	90/88	080624	8000	1634	6538	3784	5864	100	746								
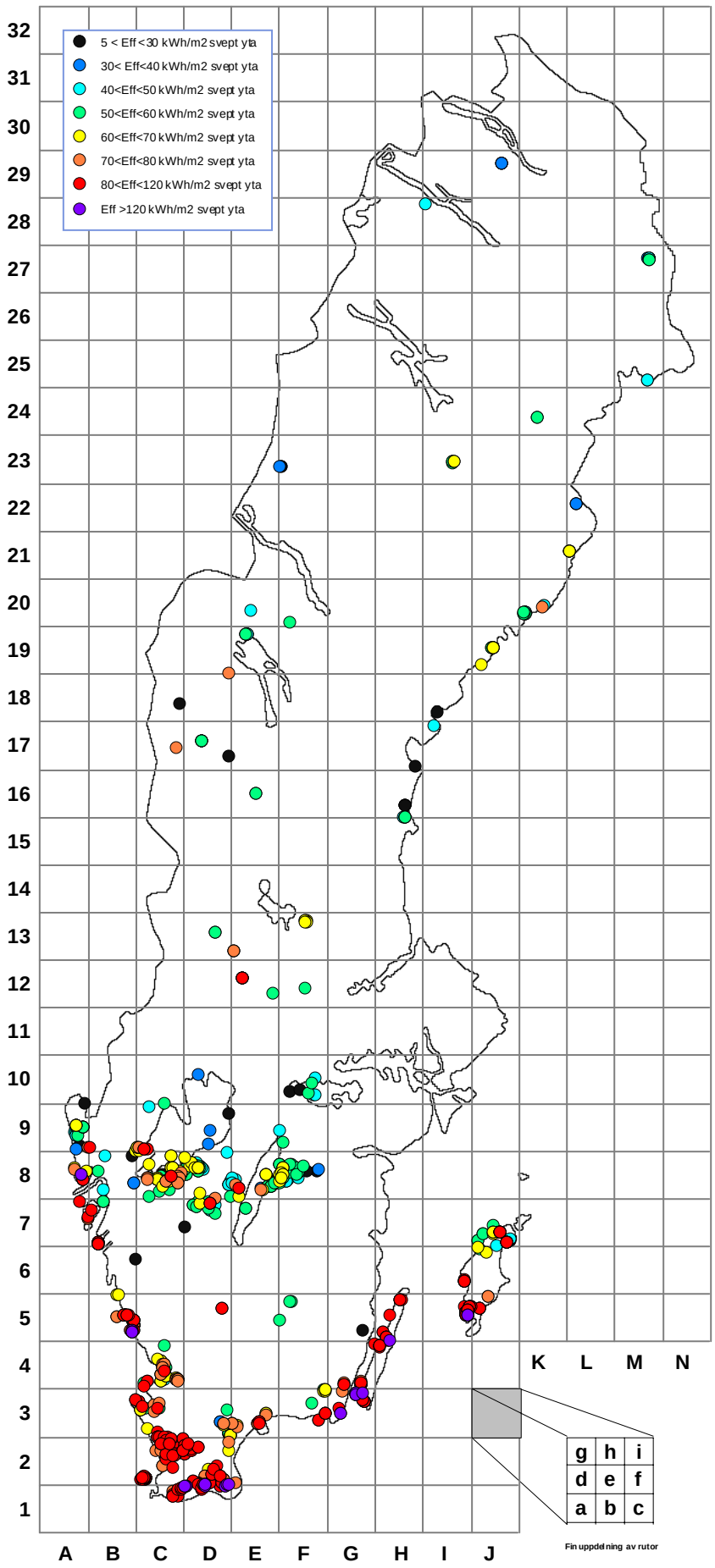
Karta över verkens placering