Driftuppföljning av

Vindkraftverk

december 2010

Internetadress: http://www.vindstat.nu

Vindproducerad el

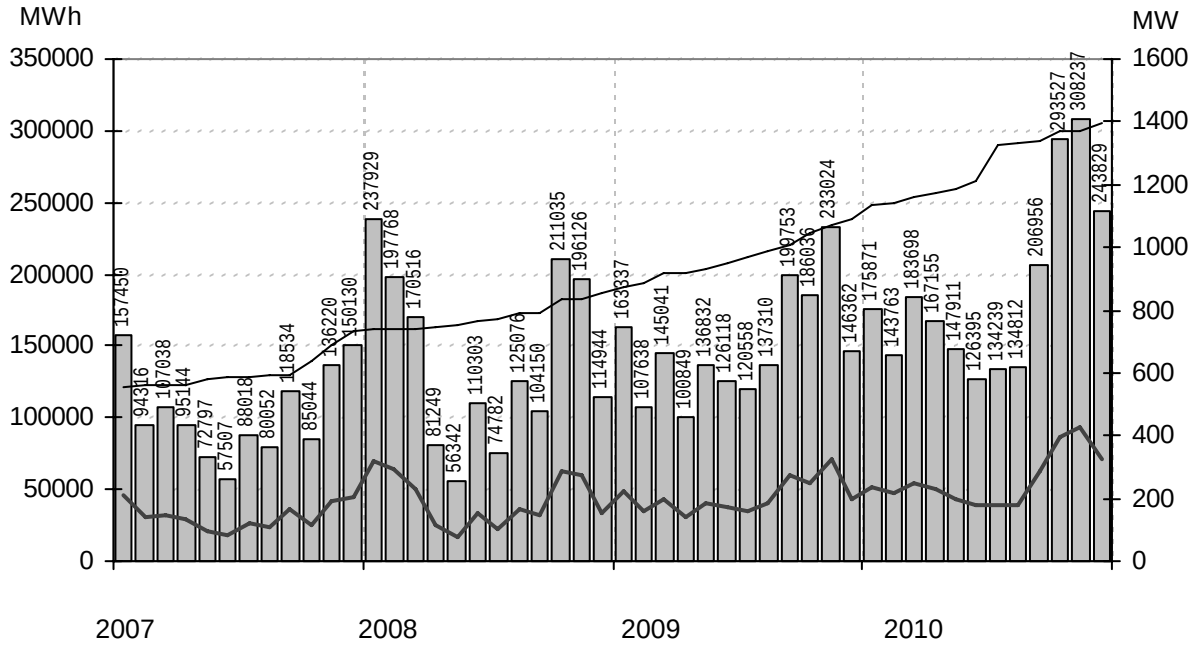

Staplarna visar producerad energi per månad i MWh, linjerna visar installerad effekt respektive månadens medeleffekt i MW

Sammanfattning

Installerad effekt	(MW)	1396
Antal verk	(st)	1238
Rapporterade denna månad	(st)	1036
Elproduktion		
2008	(MWh)	1 680 221
2009	(MWh)	1 802 859
2010	(MWh)	2 266 392
Rapporterat denna månad	(MWh)	243 829
Medeleffekt denna månad	(MW)	328

Vindens energiinnehåll

Månaden jämfört med samma månad tidigare år	104 %
Året hittills jämfört med samma period under tidigare år	90 %
Senaste 12 månaderna jämfört med samma period under tidigare år	90 %

Förklaringar till tabellen på följande sidor

Ber	Av ägaren lämnad uppgift på beräknad elproduktion
Årtal	Sammanlagd elproduktion under respektive år
12mån	Elproduktion och tillgänglighet senaste 12 månaderna
Månad	Elproduktion under månaden
Tid	Andel av månaden som generatorn varit inkopplad på nät
*	Nytt verk

AHT	Avläst hindertid		
MS	Mindre störning	PU	Planerat underhåll
YNS	Yttre nätstörning	ÖPS	Övrigt planerat stopp
ÖYS	Övrig yttre störning	TF	Tekniskt fel

Ett projekt finansierat av Energimyndigheten

Sammanställningen gjord 2011-01-11

Ansvarig:
Nils-Eric Carlstedt, telefon: 08 - 739 54 67
E-post: nilseric.carlstedt@vattenfall.com

Adress: Vattenfall Power Consultant AB, Vindstatistik
Box 527
162 16 Stockholm
Telefon: 08 - 739 60 00 vx Fax: 08 - 739 62 98

Ny *	Effekt (kW) Hög	Effekt (kW) Låg	Fabrikat	Nr	Anläggning Benämning, Ort	Placering Karta	D/H (m)	I drift	Ber MWh	2008 MWh	2009 MWh	2010 MWh	12mån MWh	12mån %	Månad MWh	Tid %	Hindertid (tim) AHT	MS	YNS	ÖYS	PU	ÖPS	TF
	95	20	Tellus	37	Södra Bäckebo,Ålem	G5c	19/41	920225	110	71	57	62	62	99,8									
	99		WindWorld	58	Oaxen,Mörkö	I9g	21/24	901105	150	91	76	14	14	100	0	0							
	100		Vestas	501	Seglaberga I,Laholm	C4e	20/24	880927	205	177	102	125	125	100									
	150		WindWorld	15	Snaigsto,Näs	I5i	28/31	900202	455	354	273	283	283	100	35	83							
	150		WindWorld	16	Tjautet,Näs	I5i	28/31	900203	455	351	267	121	121	100									
	150		WindWorld	17	Sladdkvenni,Näs	I5i	28/31	900608	438	378	290	307	307	100	38	80							
	150		WindWorld	20	Elvina,Linköping	F8f	28/30	901013	314	233	178	99	99	100	0	0							
	150		WindWorld	38	Hede Gård,Mellerud	C9a	28/40	911207	385	253	320	197	197		0		0						744
	150		WindWorld	55	Stafva,Barlingbo	J6g	27/40	920903	317	261	206	56	56	98,5									
	150		WindWorld	73	Arendala,Lund	C2f	27/40	930522	416	419	386	357	357	100	36	65							
	150		WindWorld	107	Stureholms gård,Ödåkra	C3d	27/41	940801	380	337	294	264	264	100	20	53							
	150		WindWorld	143	Rödjans Gård,Bolstad	C9a	27/41	950825	260	129	163	154	154	100	11	44							
	150		WindWorld	144	Nygården 4:1,Nygården	-	27/41	950927	260	243	195	176	176	100	16	44							
	150		WindWorld	529	Österudd Gunnel,Näs	I5f	27/31	911108	515	604	364	0	0	100									
	150		WindWorld	530	Österudd Christin,Näs	I5f	27/31	911108	515	531	379	367	367	100	36	43							
	150		WindWorld	531	Österudd Maja,Näs	I5f	27/31	920125	515	505	408	203	203	100									
	150		WindWorld	538	Närvind Johan,När	J5h	27/31	921028	438	407	334	345	345	93,8	46	70	0						
	150		WindWorld	539	Närvind Liven,När	J5h	27/31	921028	438	424	354	348	348	97,9	45	70	5						
	150		WindWorld	540	Närvind Långman,När	J5h	27/31	930712	438	400	336	329	329	91,9	35	58	119						
	225	50	Vestas	22	Braheskolan,Visingsö	E7g	27/30	901206	500	433	165	218	218	100									
	225	50	Vestas	24	Ölandstok,Grönhögen	G3i	27/30	910710	580	551	457	515	515	99,2	72	90	6						
	225	50	Vestas	25	Solvändan,Grönhögen	G3i	27/30	910710	580	534	448	504	504	99,2	71	92	0						
	225	50	Vestas	27	Hästholmen 1,Hästholmen	E8b	27/30	910905	440	484	373	308	308	98,1	35	75	46						
	225	50	Vestas	28	Mårten,Grötlingbo	J5g	27/30	911025	466	474	403	385	385	99,3									
	225	50	Vestas	30	Sjöbergs Säteri,Lugnås	D9b	27/30	911111	400	258	244	218	218	99,5	14	48	0						
	225	50	Vestas	32	Kedumsvik,Lidköping	C8h	27/30	911211	362	352	197	32	32	100									
	225	50	Vestas	33	Tovsippan,Grönhögen	G3i	27/30	911210	580	608	497	521	521	96,4	75	92	2						
	225	50	Vestas	34	Vitsippan,Grönhögen	G3i	27/30	911210	580	580	471	518	518	97,5	73	91	9						
	225	50	Vestas	51	Utö,Utö	I9i	27/30	920618	490	358	320	214	214	49,4	53	78	78						
	225	50	Vestas	54	Elmer I,Mosås	F10a	27/31	920626	280	219	180	150	150	95,8	12	48	21						
	225	50	Vestas	56	Albert,Kistinge	C4e	27/32	920908	493	416	314	310	310	92,3	20	55	0						
	225	50	Vestas	57	Erik,Kistinge	C4e	27/32	920908	493	413	282	308	308	99,8	18	53	0						
	225	50	Vestas	63	Bösarp,Bösarp	C1i	27/25	921215	472	479	421	425	425	99,3	44	83	0						
	225	50	Vestas	65	August,Visingsö	E7g	27/31	930107	480	455	357	291	291	78,3	46	65	202						
	225	50	Vestas	68	Kristinelund 1,Ventlinge	G3i	27/31	930109	580	627	512	575	575	99,5	74	91	0						
	225	50	Vestas	69	Kristinelund 2,Ventlinge	G3i	27/31	930109	580	613	495	551	551	99,4	69	88	15						
	225	50	Vestas	70	Kristinelund 3,Ventlinge	G3i	27/31	930109	580	612	510	560	560	99,1	74	91	1						
	225	50	Vestas	82	Österlenvind,Simris	E2a	27/32	930923	480	493	476	503	503	98,1	57	83	0	51					
	225	50	Vestas	83	Berta,Simris	E2a	27/32	930923	480	348	392	515	515	99,5	59	99	0				8		2
	225	50	Vestas	94	Kerstin,Smedjeholm	B5c	27/31	931209	550	611	482	431	431	99,6	30	76	0						
	225	50	Vestas	96	Viktor,Simris	E2a	27/32	940112	480	451	452	486	486	97,3	58	88	0						
	225	50	Vestas	97	Almetorps Säteri,Lavad	C8e	27/32	940202	320	251	192	152	152	99,8	9	41	0						
	225	50	Vestas	100	Gulsippa,Grönhögen	G3i	27/30	940126	580	498	336	462	462	98,5	63	88	29						
	225	50	Vestas	101	Blåsippa,Grönhögen	G3i	27/30	940126	580	542	456	503	503	99,1	72	91	2						
	225	50	Vestas	106	Kristinelund Nord,Ventlinge	G3i	27/31	940718	600	563	511	557	557	97,3	76	91	0						
	225	50	Vestas	109	Lilla ELen,Tvååker	B5e	27/31	940820	460	455	370	316	316	97,2	24	66	5						
	225	50	Vestas	110	El-Trendo,Tvååker	B5e	27/31	940820	460	476	375	331	331	98,4	24	66	1						
	225	50	Vestas	111	Hällemöllan 1,Rönnäng	A7f	29/32	941021	600	643	526	473	473	98,8	32	66	5	4					
	225	50	Vestas	112	Rosendal,Rosendal	B5f	27/31	940930	500	460	369	319	319	99,5	21	64	3						
	225	50	Vestas	113	Elvira,Kistinge	C4e	27/31	940623	384	422	363	314	314	98	18	53	21						
	225	50	Vestas	116	Sibylla af,Ängholmen	A7f	29/31	941020	570	601	534	467	467	98	32	69	1						
	225	50	Vestas	119	Hägvards,Hall	J7e	29/31	941215	410	446	379	273	273	99,4									
	225	50	Vestas	120	Vivi,Visingsö	E7g	29/31	941228	530	382	380	372	372	87,5	52	73	99						
	225	50	Vestas	121	Hornbore,Hamburgsund	A9c	29/31	941216	500	348	303	207	207	85,5	7	29	317						
	225	50	Vestas	134	Öllevind,Öllöv	C4a	27/31	950601	540	584	507	461	461	98,8	37	70	49						
	225	50	Vestas	136	Nuntorpsskolan,Brålanda	B8i	29/31	950824	325	245	137	68	68	52,2	5	11	596						
	225	50	Vestas	141	Elmer II,Mosås	F10b	29/31	950912	320	247	195	160	160	94,5	11	31	234						
	225	50	Vestas	142	Stella af Rönnäng,Rönnäng	A7f	29/31	950918	550	597	328	393	393	88,5	28	64	55						
	225	50	Vestas	148	Önaholms Gård 5,Tveta	C10b	29/34	951108	417	473	398	322	322	95,1	29	65	33						
	225	50	Vestas	178	Zepyrus af Hov,Älmestad	D7d	29/31	960221	332	222	172	130	130	89,9	2	10	288						
	225	50	Vestas	197	Önnevind,Önnestad	D3f	29/31	960511	320	242	208	198	198	97,1	11	37	212						
	225	50	Vestas	200	Lunden,Gärdhem	B8c	29/30	960701	330	205	178	204	204	99	13	38	0						
	225	50	Vestas	214	Krågevind,Önnestad	D3f	29/31	960919	320	265	202	205	205	96,5	10	34	225						
	225	50	Vestas	215	Kälvene,Kälvene	D7h	29/31	960828	330	304	255	206	206	90,9	11	35	234						
	225	50	Vestas	233	Linnea,Grönhögen	G3i	29/32	961108	570	559	460	493	493	91,7	75	89	6						
	225	50	Vestas	234	Gullvivan,Grönhögen	G3i	29/32	961107	570	527	470	508	508	97,4	72	85	51						
	225	50	Vestas	235	Kristinelund 5,Ventlinge	G3i	27/31	961106	600	664	576	622	622	98,2	81	91	0						
	225	50	Vestas	241	Månsunen,Gislöv	E2a	29/32	970217	525	563	460	486	486	93,5	62	87	0						
	225	50	Vestas	250	Ingel 3,Östra Ingelstad	D2c	29/32	971017	460	543	430	458	458	95,8	49	79	0						
	225	50	Vestas	257	Hällemöllan 2,Rönnäng	-	29/32	971111	600	657	489	498	498	98,1	32	68	23	5	8				
	225	50	Vestas	272	Agrivind,Grötlingbo	J5g	29/30	980110	580	490	427	403	403	98,8									
	225	50	Vestas	368	Ann-EL-i,Hångsdala	D7h	29/30	990104	370	414	341	295	295	90	14	37	271						
	225	50	Vestas	375	Gesvinto, Skåls Vindk,Näs	I5f	29/30	990508	620	653	526	522	522	98,8	63	83	0						
	225	50	Vestas	502	Seglaberga II,Laholm	C4e	27/30	910118		402	295	272	272	100									
	225	50	Vestas	503	Seglaberga III,Laholm	C4e	27/30	920309		274	296	279	279	100									
	225	50	Vestas	517	Värpinge Anna,Lund	C2e	27/30	900201	500	414	348	325	325	96	24	63	24						
	225	50	Vestas	518	Värpinge Bella,Lund	C2e	27/30	900201	500	391	284	155	155	99,7									
	225	50	Vestas	522	Bäckagård I,Tvååker	B5f	27/30	911016	500	474	391	341	341	99,9	24	68	0						
	225	50	Vestas	523	Bäckagård II,Tvååker	B5f	27/30	911016	500	490	387	335	335	99,8	23	66	2						
	225	50	Vestas	524	Bäckagård III,Tvååker	B5f	27/30	911016	500	495	386	335	335	99,9	23	66	0						
	225	50	Vestas	525	Bäckagård IV,Tvååker	B5f	27/30	911016	500	426	387	333	333	99,5	23	69	0						
	225	50	Vestas	526	Bäckagård V,Tvååker	B5f	27/30	911016	500	476	374	324	324	99,8	22	67	0						
	225	50	Vestas	527	Bäckagård VI,Tvååker	B5f	27/30	911016	500	477	374	325	325	99,8	22	67	0						
	225	50	Vestas	528	Bäckagård VII,Tvååker	B5f	27/30	911016	500	466	364	315	315	99,9	21	66	0						
	225	50	Vestas	534	Timars Kikki,Smedjeholm	B5c	27/30	920618	550	599	397	356	356	81,1	29	74	0						
	225	50	Vestas	535	Timars Karin,Smedjeholm	B5c	27/30	920618	550	617	126	29	29	100	29	74	0						
	225	50	Vestas	541	Slitevind I,Näs	I5f	27/30	930120	600	600	480	468	468	98,4	57	84	3				3		
	225	50	Vestas	544	Hjärtholmen Set,Göteborg	B7a	27/31	930105	550	576	467	401	401	99,4	25	70	1						
	225	50	Vestas	545	Hjärtholmen Abel,Göteborg	B7a	27/31	930105	550	595	469	401	401	99,7	25	69	0						
	225	50	Vestas	546	Hjärtholmen Axel,Göteborg	B7a	27/31	930616	550	585	452	397	397	99,1	24	69	1						
	225	50	Vestas	569	Ingel 1,Östra Ingelstad	D2c	29/31	960320	460	467	185	366	366	98	46	73	7						
	225	50	Vestas	570	Ingel 2,Östra Ingelstad	D2c	29/31	960320	460	507	411	424	424	98,9	46	71	1						

Ny *	Effekt (kW) Hög	Effekt (kW) Låg	Fabrikat	Nr	Anläggning Benämning, Ort	Placering Karta	D/H (m)	I drift	Ber MWh	2008 MWh	2009 MWh	2010 MWh	12mån MWh	12mån %	Månad MWh	Tid %	Hindertid (tim) AHT	MS	YNS	ÖYS	PU	ÖPS	TF
	225	50	Vestas	573	Stora Bjärs 1,Stenkyrka	J7a	29/30	960705	450	410	314	267	267	81,4	40	69	70						
	225	50	Vestas	575	Hovby 1,Hovby	D3c	29/31	960903	400	269	280	291	291	95,7	28	64	51						
	225	50	Vestas	576	Hovby 2,Hovby	D3c	29/31	960903	400	309	281	282	282	92,9	23	55	110						
	225	50	Vestas	761	Lunden 2,Gärdhems-Lunde	B8c	29/32	040426	310	298	226	207	207	93,9	14	38	120						
	225	50	Vestas	983	Avfallsverk V6,Falkenberg	B5c	27/30	080501	550	281	443	371	371	99,6	27	73	0						
	225	50	Vestas	984	Avfallsverk V7,Falkenberg	B5c	27/30	080501	550	321	453	385	385	98,8	28	70	0						
	230		Enercon	308	Strömmaskolan,Sätila	B6i	30/52	980509	400	186	186	114	114	77,1	5	42	109						
	250		WindWorld	156	Äng-EL,Veinge	C4e	29/41	951123	365	370	330	300	300	99,7	16	49	1						
	250		WindWorld	185	Orr-El,Orreberg	C4e	29/40	960515	390	419	364	252	252	99,8									
	250		WindWorld	187	Värestorps Vind,Värestorp	C4b	29/41	960529	325	364	254	281	281	99,7	12	40	1						
	250		WindWorld	198	Åkersdal,Glimminge	C3g	29/40	960606		89	431	420	420	99,7	40	67	1						
	250		WindWorld	205	Agro 1,Lummelunda	J7a	29/42	960718	483	417	341	340	340	89,9	43	69	107						
	250		WindWorld	206	Agro 2,Lummelunda	J7a	29/42	960719	483	196	248	276	276	91,6	39	82	7						
	250		WindWorld	589	Kalmar Energi, Degerhamn,	-	29/30	961025	563	307	267	373	373	86,2	57		35						
	250		WindWorld	590	Kalmar Energi, Degerhamn,	-	29/30	961025	563	298	333	460	460	96,2	58	78	51						
	250		WindWorld	591	Kalmar Energi, Degerhamn,	-	29/30	961025	563	456	398	445	445	97,8	53	74	83						
	450		Bonus	50	Lyse Bonus,Lyse	A8f	35/35	920617	1000	1061	700	219	219	10,1	24	27	335						
	450		Bonus	77	Risholmen Marta,Göteborg	B7a	37/37	930727	1100	559	848	720	720	100	44	57							
	490		WindWorld	71	Holmbod Holmina,Näs	I5f	37/41	930320	1185	1243	871	752	752	99,1	121	76	7						
	490		WindWorld	72	Holmbod Inga,Näs	I5f	37/41	930320	1185	784	820	856	856	94,5	94	73	73						
	490		WindWorld	102	ID340,Näs	I5f	37/41	940406	1185	745	503	567	567	82,6	63	65	121						
	490		WindWorld	105	Annex 2,Näs	I5f	37/41	940621	1185	876	737	904	904	89,3	117	78	97						
	490		WindWorld	117	AEOLUS,Hviderup	C2i	37/41	941012	850	810	726	758	758	99,2	67	67	3						
	490		WindWorld	118	Lantmännen,Klintehamn	I6c	37/41	941129	1000	772	871	774	774	95,7	92	79	13						
	490		WindWorld	122	BEA9,Näs	I5f	37/41	950111	1200	1219	730	144	144	100									
	490		WindWorld	123	Klasården, Görel,Näs	I5f	37/41	950130	1240	1214	893	844	844	87,4	101	77	527						
	490		WindWorld	126	Glimminge Vind,Glimminge	C3g	37/41	950226	950	684	885	840	840	99,1	78	67	2						
	490		WindWorld	129	Håbo Vind 2,Näs	I5f	37/41	950210	1380	1332	1093	431	431	99,7									
	490		WindWorld	133	Lys-Vind,Lysekil	A8f	37/40	950405	950	864	637	636	636	99,2	41	62	2						
	490		WindWorld	135	Kastlösavind,Kastlösa	G4c	37/42	950711	1100	1128	777	784	784	99,6	104	78	2						
	490		WindWorld	139	Hablingbovind 1,Hablingbo	I5i	37/41	950801	1225	1076	688	722	722	88,7	108	78	34						
	490		WindWorld	140	Hablingbovind 2,Hablingbo	I5i	37/41	950801	1225	1237	576	977	977	99,9	113	82	0						
	500		Vestas	80	Molly Tången,Orust	A7i	39/41	930923	1350	1233	766	784	784	89,5	52	52	0						
	500		Vestas	90	Elektro Glitne,Näs	I5f	39/41	931220	1200	1368	1103	1071	1071	98,3	121	76	8	2			6		
	500		Vestas	91	Rehn Kraft I,Näs	I5f	39/41	931221	1200	1272	1025	988	988	98,2	108	73	33	34					
	500		Vestas	103	Storegården,Ås	C8d	39/41	940428		712	549	224	224	99,4									
	500		Vestas	108	Stavar Bursvind,Näs	I5f	39/41	940826	1200	1501	1155	1161	1161	98,9	136	78	0						
	500		Vestas	114	Barsebäck III,Barsebäck	C2h	39/40	941017	1150	1228	917	888	888	94,3	74	58	119						
	500		Vestas	124	Sophie Hogenäset,Sotenäs	A8f	39/41	950131	1100	1149	889	743	743	97,3	44	48	2						
	500		Vestas	125	Häckenäs Betty,Vadstena	E8f	39/41	950209	1120	1016	786	711	711	98,4	78	64	70						
	500		Vestas	127	Hovenäset, Ingeborg,Hoge	A8f	39/39	950125	1100	1111	870	576	576	97,6	43	46	30						
	500		Vestas	128	Sönnertorp I,Sönnertorp	C4a	39/41	950213	890	1006	824	900	900	98,7	78	61	51						
	500		Vestas	131	Sönnertorp II,V:a Karup	C4a	39/40	950331	890	949	874	869	869	99	79	64	8						
	500		Enercon	147	Ruuthsbo I,Ruuthsbo	D1h	40/42	951020	1500	1431	1201	1262	1262	98,7	127	80	72						
	500		WindWorld	150	ID480,Näs	I5f	37/41	950927	1200	1190	765	616	616	75,8	34	30	422						
	500		WindWorld	151	ID481,Näs	I5f	37/41	950927	1250	738	940	896	896	91,7	110	77	79						
	500		WindWorld	152	Ahlsten Energi AB,Näs	I5f	37/41	951002	1250	1318	1032	913	913	95,3	95	65	118						
	500		WindWorld	153	LSG (fd Vindkomp. 1),Näs	I5f	37/41	951101	1150	1064	823	776	776	83,3	100	70	41						
	500		WindWorld	155	ID485,Näs	I5f	37/41	951120	1200	1163	906	862	862	97,3	107	79	14						
	500		WindWorld	158	Linds,Näs	I5f	37/41	951001	1200	1348	1046	987	987	96,4	126	79	3						
	500		WindWorld	162	Lucia af Boholmen,Hammar	D10d	37/41	951219	800	736	542	220	220	99,6									
	500		WindWorld	167	ID 491,Näs	I5f	37/41	951214	1200	1207	703	142	142	100									
	500		WindWorld	168	Burgstein Wind,Näs	I5f	37/41	951214	1150	1041	765	695	695	86,2	86	59	142						
	500		WindWorld	171	Grupp 8,Näs	I5f	37/41	951220	1200	1003	734	855	855	97,7	109	79	2						
	500		WindWorld	172	Si-Vind,Lysekil	A8f	37/40	951221	950	646	662	594	594	99,5	34	61	3						
	500		Enercon	181	Slitevind XIII,Larsbo Glemm	D1i	40/50	960513	1300	1458	1252	1292	1292	95,9	102	74	120						
	500		Enercon	182	Slitevind XIV,Larsbo Glem	D1i	40/50	960513	1300	1465	1221	1177	1177	92	110	72	145						
	500		Enercon	183	Slitevind XVI,Rynge N	D2a	40/50	960515	1300	1345	1142	1108	1108	93,5	32	32	448						
	500		Vestas	186	Åstorp 1,Åstorp	C3e	39/40	960216	860	765	713	671	671	98,3	49	57	1						
	500		Enercon	209	Österlenvind II,Simris	E2a	40/42	960825	1380	1488	1363	1094	1094	98,4									
	500		WindWorld	216	Legevind,Legeved	E3a	37/41	960904	600	672	544	559	559	99,4	54	71	3						
	500		WindWorld	218	Trollenäs,Trollenäs	C2i	37/41	960829		857	687	690	690	99,3	54	64	3						
	500		WindWorld	219	Billinge Energi,Näs	I5f	37/41	961004	1400	999	924	964	964	87,9	127	81	75						
	500		Enercon	229	Hog 1,Stenungsund	B7g	40/42	961003	1050	991	754	308	308	84,3									
	500		Enercon	230	Hog 2,Stenungsund	B7g	40/42	961003	1050	617	822	211	211	63,7									
	500		Enercon	236	Slitevind XVII,Eriksfält N Ör	D1i	40/50	961211	1300	1623	1388	1408	1408	97,1	112	79	110						
	500		Enercon	237	Slitevind XVIII,Eriksfält S Ö	D1i	40/50	961211	1300	1577	1287	1288	1288	94,6	115	79	114						
	500		Vestas	247	Lovisa,Örby	C3a	39/40	970825	950	932	764	756	756	99,5	61	64	0						
	500		Enercon	263	Windbyggarna 1,Lärbro	J7b	40/65	971220	1100	991	747	525	525	88,2									
	500		Enercon	264	Isak,Klintehamn	-	40/50	971219	1300	1246	874	893	893	94,1	107	93	1						
	500		Enercon	267	Ryftes Kristina,Fole	J6g	40/65	971218	1200	887	736	871	871	99,7	102	92	0						
	500		Enercon	269	Kyrkebys 1,Hangvar	J7b	40/65	971220	1200	598	848	560	560	88,9									
	500		Enercon	270	Kyrkebys 2,Hangvar	J7b	40/65	971220	1200	992	860	632	632	93,1									
	500		Vestas	291	Täppeshusen 1,Höganäs	C3d	39/40	980402	1050	655	762	747	747	99,8	69	62	1						
	500		Vestas	292	Täppeshusen 2,Höganäs	C3d	39/40	980402	1050	782	807	713	713	92	68	60	5						
	500		Enercon	314	St. Herrestad I,St. Herresta	D2b	40/65	980712	1420	1649	1370	1436	1436	98,5	146	86	9						
	500		Enercon	317	St. Herrestad II,St. Herresta	D2b	40/65	980712	1420	1547	1316	1333	1333	98,1	136	86	4						
	500		Enercon	354	Kadesjö I,Trunnerup 9:4	D2a	40/65	981119	1400	1175	1109	1153	1153	98,6	123	90	21						
	500		Enercon	355	Kadesjö II,Trunnerup 9:4	D2a	40/65	981119	1400	1458	1182	1223	1223	94,8	129	88	19						
	500		Enercon	356	Marieholm I,Reslöv 11:3	C2i	40/65	981201	1300	1317	1162	1171	1171	98,4	105	87	37						
	500		Enercon	357	Månslunda I,Månslunda	D2f	40/65	981127	1350	1278	1104	1093	1093	97,3	81	74	6						
	500		Enercon	358	Rydsgård I,Ville 61:8	D2a	40/65	981118	1400	1407	1229	1242	1242	96,6	95	71	155						
	500		Enercon	359	Rydsgård II,Villie 61:8	D2a	40/65	981120	1400	1380	1197	1201	1201	93,6	135	94	149						
	500		Enercon	362	Marieholm II,Reslöv 11:3	C2i	40/65	981202	1300	1291	1107	1085	1085	96	89	76	116						
	500		Enercon	380	Gunn-El,Köpinge Gård	C4e	40/65	990115	1200	1287	1150	1047	1047	96,7	69	77	15						
	500		Vestas	504	Seglaberga IV,L.Tjärby	C4e	39/40	930701	1000	793	550	542	542	100									
	500		Vestas	519	Värpinge Clara,Lund	C2e	39/40	960711	1050	913	788	727	727	92,1	66	64	36						
	500		Vestas	543	Slitevind III,Näs	I5f	39/41	930209	1350	1359	1112	1067	1067	98,6	127	79	0						
	500		Vestas	550	Vindudd IV,Grötlingbo	J5g	39/41	941115	1050	1166	985	876	876	96,3									
	500		Vestas	551	Vindudd V,Grötlingbo	J5g	39/41	941115	1050	1113	947	878	878	98,2									
	500		Vestas	552	Slitevind VII,Näs	I5f	39/41	950316	1200	1246	988	933	933	98,8	116	77	0						
	500		Vestas	553	Ryftes Maria,Näs	I5f	39/41	950316	1200	1244	969	939	939	99,4	114	80	0						

Ny *	Effekt (kW) Hög	Effekt (kW) Låg	Fabrikat	Nr	Anläggning Benämning, Ort	Placering Karta	D/H (m)	I drift	Ber MWh	2008 MWh	2009 MWh	2010 MWh	12mån MWh	12mån %	Månad MWh	Tid %	Hindertid (tim) AHT	MS	YNS	ÖYS	PU	ÖPS	TF
	500		WindWorld	554	Greifenstein Wind AB 1,Nä	I5f	37/41	951116	1150	945	684	683	683	93,2	94	74	28						
	500		WindWorld	555	Greifenstein Wind AB 2,Nä	I5f	37/41	951120	1150	1041	690	582	582	87,9	56	53	213						
	500		WindWorld	559	Annelöv I,Landskrona	C2h	37/41	951220		1001	835	866	866	99,5	81	67	2						
	500		WindWorld	560	Annelöv II,Landskrona	C2h	37/41	960307		930	786	819	819	99,5	74	74	3						
	500		WindWorld	561	BEA 1,Näs	I5f	37/41	951001	1200	1128	736	763	763	97	96	78	11						
	500		WindWorld	562	BEA 2a,Näs	I5f	37/41	951210	1217	1301	974	834	834	92,1	106	77	13						
	500		WindWorld	563	BEA 2b,Näs	I5f	37/41	951210	1217	1100	898	942	942	86	113	77	182						
	500		WindWorld	564	BEA 2c,Näs	I5f	37/41	951210	1217	926	963	877	877	86	110	75	216						
	500		Enercon	565	Slitevind IX,Smöjen	J7c	40/50	951222	1300	1143	968	1062	1062	80,1	131	88	264						
	500		Enercon	566	Slitevind X,Smöjen	J7c	40/50	951215	1300	1277	1137	806	806	68,2	3	7	700						
	500		Enercon	567	Slitevind XI,Furillen	J7c	40/50	951219	1400	1405	927	1079	1079	92,2	153	92	0						
	500		Enercon	568	Slitevind XII,Furillen	J7c	40/50	951220	1400	1357	985	515	515	30,8	164	93	1						
	500		WindWorld	571	Kullamöllan,Nyhamnsläge	B3i	37/41	960620		722	964	863	863	99,6	85	67	2						
	500		WindWorld	572	Kullavind,Nyhamnsläge	B3i	37/41	960620		903	936	908	908	99,6	88	68	3						
	500		Enercon	592	Humlekärr 1,Humlekärr	A8f	40/42	961024	1300	865	1088	302	302	60,9	0	0	744						
	500		Enercon	593	Humlekärr 2,Humlekärr	A8f	40/42	961024	1300	1361	910	454	454	55,5	0	0	743						
	500		WindWorld	698	Blyger II,Jämjö	H4g	37/42	021213	550	695	594	628	628	99,1	90	72	2						
	550		WindWorld	661	Bockstigen 1,Offshore	-	37/40	980301	1575	921	1316	944	944	73,3	49	32	336						
	550		WindWorld	662	Bockstigen 2,Offshore	-	37/40	980301	1575	1113	570	813	813	71,6	42	30	342						
	550		WindWorld	663	Bockstigen 3,Offshore	-	37/40	980301	1575	1510	1017	899	899	64,8	127	58	385						
	550		WindWorld	664	Bockstigen 4,Offshore	-	37/40	980301	1575	1519	1321	1038	1038	76,5	72	49	329						
	550		WindWorld	665	Bockstigen 5,Offshore	-	37/40	980301	1575	1511	991	1095	1095	80,7	107	55	326						
	600		Vestas	146	Bromöllan 1,Brommö	D9e	42/40	951019	1100	860	742	590	590	95,1	46	45	59						
	600		Vestas	159	Hansamöllan,Värpinge	C2e	42/41	951205	1150	1103	929	932	932	98,2	86	64	3						
	600		Vestas	160	Ryftes Karolina,Näs	I5f	42/41	951215	1400	1319	995	975	975	98,1	120	69	19		19				
	600		Vestas	161	Forsa Vind, Elvira,Näs	I5f	42/41	951215	1400	1319	1024	982	982	97,7	122	71	39	39					
	600		Vestas	164	BEA 5,Näs	I5f	42/41	951220	1400	1392	1070	1047	1047	98,9	130	74	0						
	600		Vestas	165	Tornfalken, Näs,Näs	I5f	42/41	951221	1400	1341	1055	1019	1019	98	127	72	0						
	600		Vestas	166	Siral,Näs	I5f	42/41	951221	1700	1783	1425	1359	1359	98,6	158	74	5	2			4		
	600		Vestas	175	Älvi,Näs	I5f	42/41	960105	1400	1201	923	859	859	98,2	112	67	4	4					
	600		Vestas	180	Vårdkasberget,Härnösand	I17g	44/40	960501	1100	1185	1053	1066	1066	85,7	126	80	1						
	600		Vestas	188	Hjärtholmen Görel,Götebor	B7a	44/40	960502	1450	1681	1346	950	950	93,1	57	51	122						
	600		Vestas	189	Hjärtholmen Boel,Göteborg	B7a	44/40	960502	1450	1609	1273	1102	1102	96,8	62	53	113						
	600		Vestas	190	Risholmen Elvira,Göteborg	B7a	44/40	960503	1450	1648	1370	1205	1205	99,5	79	62	0						
	600		Vestas	191	Risholmen Elin,Göteborg	B7a	44/40	960506	1450	1358	1268	1010	1010	94	68	56	54						
	600		Vestas	192	Risholmen Elida,Göteborg	B7a	44/40	960506	1450	1496	1132	1016	1016	96,2	66	56	0						
	600		Vestas	193	Risholmen Eivind,Göteborg	B7a	44/40	960503	1450	1460	757	1000	1000	94	60	49	106						
	600		Vestas	194	Lövstaviken 8,Falkenberg	B5c	42/40	960601	1500	1274	1038	571	571	77,1	0	0	744						
	600		Vestas	204	Håberg 1,Flo	C8d	44/50	960726	938	930	738	660	660	91,8	56	49	0						
	600		Vestas	210	BEA 8,När	J5h	44/50	960917	1300	1200	961	1066	1066	96,5	136	73	0		2				
	600		Vestas	211	Burgvind, Rigges1,När	J5h	44/50	960920	1300	1244	1034	1076	1076	98,8	136	73	1		3				
	600		Vestas	222	Ryftes Hulda,Havdhem	I5i	44/50	961119	1300	1214	1097	1101	1101	99,3	130	76	0						
	600		Vestas	223	Eksebo Kraft, Gustav,Havd	I5i	44/50	961120	1300	1224	1006	1015	1015	99,2	121	74	0						
	600		Vestas	224	Kulle 14,Näs	I5i	44/50	961119	1300	1350	1053	1053	1053	98,3	123	74	0						
	600		Vestas	225	Kulle 16,Näs	I5i	44/50	961119	1300	1354	1057	1027	1027	98,5	123	71	0						
	600		NEG Micon	227	Tannam,Tanumshede	A9f	43/46	961015	1130	806	807	609	609	92,8	39	54	20						
	600		NEG Micon	228	Duesgård,Tanumshede	A9c	43/46	961015	1160	922	840	558	558	86,7	30	45	271						
	600		Vestas	231	Dalom,Hemsö	I18a	44/40	961027	1165	873	528	769	769	97,6	73	60	47						
	600		Vestas	232	Lin Vind,Ledberg	F8e	44/41	961203	875	762	577	457	457	93,3	43	51	14						
	600		WindWorld	242	Stjernarps gods,Eldsberga	-	42/42	970301	950	939	773	719	719	99,5	46	47	2						
	600		Vestas	248	Slättäng 1,Slättäng	C2i	44/50	970929	1100	1257	867	1063	1063	95,6	105	66	5						
	600		Vestas	249	Backmöllan,Väggarp	C2i	44/50	970924	1150	1179	1051	1042	1042	96,2	98	57	59						
	600		WindWorld	260	Nya Skottorp 2,Skottorp	-	42/50	971120	1000	1073	957	864	864	99,5	42	40	3						
	600		Vestas	261	Victoria,Hogenäset	-	44/45	971110	1300	1138	988	875	875	94,9	50	49	31						
	600		Vestas	265	Rehn Kraft II, Näs,Näs	I5f	44/40	971221	1620	1770	1426	1351	1351	97,9	161	75	1			1			
	600		Vestas	266	Tornsvalan,Slite	J7b	44/55	971229	1220	969	825	771	771	95,6	80	57	160	318					
	600		Vestas	280	Trärike, Helga,Björkön	H17c	44/55	971121	1190	968	694	890	890	84	123	73	42						
	600		WindWorld	282	Lilla Tjärby Gård,Lilla Tjärb	C4e	42/50	980301	1000	1153	973	877	877	99,5	35	38	2						
	600		WindWorld	283	Dömestorp 1,Hasslöv	C4b	42/50	980401	930	848	909	799	799	99,5	38	33	2						
	600		WindWorld	284	Ågård,Genevad	C4e	42/50	980403	900	1160	973	844	844	99,5	41	47	3						
	600		WindWorld	285	Ängsholm,Genevad	C4e	42/50	980401	950	1194	842	940	940	99,4	55	48	2						
	600		WindWorld	287	Mellby Östanvind,Mellby	C4b	42/50	980301	1000	1094	881	827	827	99,1	31	33	2						
	600		WindWorld	288	Davids Mölla,Glänninge	C4b	42/50	980422	990	1080	896	811	811	99,5	43	47	2						
	600		Vestas	289	Lagmansberga,Skänninge	-	44/55	971118	1023	1177	922	817	817	99,5	75	64	4						
	600		Vestas	290	Vivian,Visingsö	-	44/40	971025	1300	1216	989	940	940	92,7	137	73	1						
	600		WindWorld	293	Björnsgård,Laholm	C4b	42/50	980312	1000	1018	904	808	808	99,5	44	41	3						
	600		WindWorld	294	Kastlösa Väst V2,Kastlösa	G4c	42/40	980201	1280	1073	906	1052	1052	98,2	145	80	0						
	600		WindWorld	295	Kastlösa Väst V3,Kastlösa	G4c	42/40	980201	1280	1089	950	985	985	89,9	151	75	0						
	600		WindWorld	296	Fårvind,Kastlösa	G4c	42/40	980201	1280	1376		1089	1089	85,4	145	75	106						
	600		WindWorld	297	Kastlösa Väst V5,Kastlösa	G4c	42/40	980201	1300	1539	1136	1010	1010	76,7	156	76	11						
	600		WindWorld	298	Kastlösa Väst V7,Kastlösa	G4c	42/40	980201	1250	1194	818	864	864	86,2	102	61	167						
	600		WindWorld	300	Kastlösa Väst V8,Kastlösa	G4c	42/40	980201	1210	1034	510	790	790	94,6	114	70	10						
	600		WindWorld	301	Kastlösa Väst V9,Kastlösa	G4c	42/40	980201	1220	846	795	878	878	88,2	103	56	163						
	600		WindWorld	302	Kastlösa Väst V10,Kastlösa	G4c	42/40	980201	1230	1054	796	955	955	95,9	129	72	14						
	600		WindWorld	303	Kastlösa Väst V13,Kastlösa	G4c	42/40	980201	1210	1075	727	828	828	98,4	108	66	52						
	600		WindWorld	304	Kastlösa Väst V14,Kastlösa	G4c	42/40	980201	1200	1057	749	860	860	95,1	116	73	8						
	600		WindWorld	305	Kastlösa Väst V15,Kastlösa	G4c	42/40	980201	1220	433	629	961	961	96,2	108	66	78						
	600		WindWorld	306	Kastlösa Väst V16,Kastlösa	G4c	42/40	980201	1250	1071	915	916	916	92,9	131	77	4						
	600		WindWorld	307	LT Klägstorp,Klägstorp	C4b	42/50	980421	990	1015	628	812	812	99,5	44	42	2						
	600		WindWorld	309	Björkliden,St. Isie	C1i	42/45	971125	1490	1515	1406	1398	1398	99,6	132	72	0				25		
	600		WindWorld	311	Lilla Isie,Lilla Isie	C1i	42/45	971212	1500	1721	1501	1457	1457	99,6	170	81	3						
	600		WindWorld	312	Hofby Vind, Ysby,Kövlinge	C4b	42/49	971108	930	936	804	645	645	99,5	38	49	2						
	600		Vestas	315	Grebban 1,Tanumshede	A9f	44/45	980610	1100	783	767	635	635	96,1	41	51	3						
	600		Vestas	316	Grebban 2,Tanumshede	A9f	44/45	980611	1100	924	647	634	634	99,2	39	47	13						
	600		WindWorld	318	Bengtssons Vindmölla,Mell	-	42/50	980921	1000	1059	981	880	880	99,5	50	47	2						
	600		WindWorld	321	Triton Energi,Kövlinge	C4b	42/50	980921	1000	922	875	803	803	99,5	40	40	2						
	600		WindWorld	322	Östergård,Vrångarp	-	42/50	980930	1000	912	804	126	126	99,9									
	600		WindWorld	343	Kastlösa Väst V1,Kastlösa	G4c	42/40	981001	1210	957	901	1084	1084	91	107	56	161						
	600		WindWorld	344	Kastlösa Väst V6,Kastlösa	G4c	42/40	981001		1415	1011	1096	1096	93,5	157	79	1						
	600		WindWorld	345	Kastlösa Väst V12,Kastlösa	G4c	42/40	981001	1210	0	682	801	801	81,5	101	63	140						
	600		WindWorld	349	Kövlinge Vind,Kövlinge	-	42/50	981101	1000	951	903	797	797	98,7	43	43	10						
	600		WindWorld	350	Mammarps Vind,Mammarp	-	42/50	981101	1000	1088	468	863	863	99,5	57	55	2						

Ny *	Effekt (kW) Hög	Effekt (kW) Låg	Fabrikat	Nr	Anläggning Benämning, Ort	Placering Karta	D/H (m)	I drift	Ber MWh	2008 MWh	2009 MWh	2010 MWh	12mån MWh	12mån %	Månad MWh	Tid %	Hindertid (tim) AHT	MS	YNS	ÖYS	PU	ÖPS	TF
	600		WindWorld	361	Sydvind,Menlösa Gård	-	42/50	981101	930	995	718	697	697	99,4	34	35	2						
	600		Vestas	367	Häckenäs II,Häckenäs	E8f	44/40	980724	1200	1325	1065	936	936	98,8	102	67	40						
	600		Vestas	369	Elise Ruuthsbo,Bjäresjö	D2b	44/45	990120	1325	825	974	1067	1067	96,8	78	51	247						
	600		Vestas	370	Elinor Ruuthsbo,Bjäresjö	D2b	44/45	990120	1325	880	930	937	937	74,4	77	43	337						
	600		Enercon	397	Bjälbo, Lennart,Skänninge	F8d	44/65	991001	1300	1396	1113	950	950	84	82	83	0						
	600		Enercon	402	Kyrkebys 3,Hangvar	J7b	44/65	991130	1400	1226	988	736	736	94,6									
	600		Enercon	403	Kyrkebys 4,Hangvar	J7b	44/65	991130	1400	1210	996	743	743	93,9									
	600		Enercon	414	Virke 1,Kävlinge	C2i	44/65	991028	1350	1526	1317	1320	1320	93,1	46	32	427						
	600		Enercon	415	Virke 2,Kävlinge	C2i	44/65	991028	1350	1549	1369	1386	1386	93,5	122	74	426						
	600		Enercon	416	Skarhult 1,Skarhult	C2i	44/65	991103	1350	1416	1208	612	612	99,6									
	600		Enercon	417	Skarhult 2,Skarhult	C2i	44/65	991101	1350	1414	1235	594	594	99,4									
	600		Enercon	418	Fjälkinge 1,Fjälkinge	E3a	44/65	990913	1300	1189	966	965	965	96,8	93	91	0						
	600		Enercon	419	Fjälkinge 2,Fjälkinge	E3a	44/65	990912	1300	1243	1029	1025	1025	93	94	88	31						
	600		Enercon	420	Tjärby,Laholm	C4e	44/46	991112	1200	1101	916	820	820	96,1	46	70	25						
	600		Enercon	437	Freja Olsäng,Olsäng	G3d	44/46	000706	1250	1330	1075	1189	1189	91,6	151	91	48						
	600		Enercon	439	Skörpinge,Ängelholm	C3h	44/67	000213	1450	1339	1179	1173	1173	95,4	80	79	23						
	600		Enercon	440	Genevad,Laholm	C4e	44/67	000301	1500	1307	1163	1059	1059	99,5	63	69	0						
	600		Enercon	454	Brönneslöv 1,Brönneslöv	C2i	44/65	001201	1350	1476	1201	1279	1279	97,7	113	73	91						
	600		Enercon	455	Brönneslöv 2,Brönneslöv	C2i	44/65	001201	1350	1497	1283	1223	1223	95,2	78	59	194						
	600		Enercon	456	Ö. Karaby,Ö. Karaby	C2i	44/65	001201	1300	1748	1507	1541	1541	98,5	139	84	23						
	600		Enercon	457	Kornheddinge Mölla,Kornhe	C2f	44/65	001201	1300	1591	1371	1330	1330	95,5	116	80	24						
	600		Enercon	459	Skagsudde,Skagsudde	J19a	44/65	001231	1400	1824	1644	1577	1577	95,1	150	81	26						
	600		Enercon	469	Kristinetorp 1,Kristinetorp	D2g	44/65	010201	1350	1360	1262	1255	1255	92,3	133	78	129						
	600		Enercon	470	Kristinetorp 2,Kristinetorp	D2g	44/65	010201	1350	1408	1279	1347	1347	95,2	130	77	68						
	600		Enercon	471	Kristinetorp 3,Kristinetorp	D2g	44/65	010201	1350	1480	1277	1403	1403	97,8	141	77	70						
	600		Enercon	472	Kristinetorp 4,Kristinetorp	D2g	44/65	010201	1350	1449	1317	1392	1392	94,9	138	76	141						
	600		Enercon	486	Heden,Heden	C3e	44/65	010401	1350	1425	1269	1210	1210	98,2	90	77	0						
	600		Enercon	489	Rynge III,Rynge	D2a	44/50	010601	1350	1499	1304	1361	1361	98,8	131	84	1						
	600		Vestas	505	Seglaberga V,L.Tjärby	-	44/45	960916		851	818	762	762	100									
	600		Vestas	556	Utteros,Tvååker	B5f	42/41	951018	1200	1195	1136	938	938	91,3	55	42	208						
	600		Vestas	557	Utteros,Tvååker	B5f	42/41	951013	1200	1400	989	857	857	90,1	33	32	332						
	600		Vestas	558	Utteros,Tvååker	B5f	42/41	951013	1200	1177	939	795	795	98,4	56	45	0						
	600		Vestas	574	Stora Bjärs 2,Stenkyrka	J7a	44/40	960703	1100	726	802	778	778	98,7	108	70	0						
	600		Vestas	577	Gipsön 1,Landskrona	C2g	42/41	961008	1500	1347	1086	413	413	99,9									
	600		Vestas	578	Gipsön 2,Landskrona	C2g	42/41	961014	1500	1247	1034	512	512	99,2									
	600		Vestas	579	Gipsön 3,Landskrona	C2g	42/41	961014	1500	1407	1133	414	414	99,8									
	600		Vestas	580	Gipsön 4,Landskrona	C2g	42/41	961014	1500	1250	1157	467	467	99,8									
	600		Vestas	581	Gipsön 5,Landskrona	C2g	42/41	961014	1500	1396	1162	535	535	99,8									
	600		Vestas	582	Gipsön 6,Landskrona	C2g	42/41	961014	1500	1463	1276	559	559	99,8									
	600		Vestas	583	Gipsön 7,Landskrona	C2g	42/41	961008	1500	1481	1184	573	573	99,8									
	600		Vestas	584	Gipsön 8,Landskrona	C2g	42/41	961008	1500	1372	1111	667	667	99,8									
	600		Vestas	585	Gipsön 9,Landskrona	C2g	42/41	961008	1500	1481	1252	637	637	99,8									
	600		Vestas	586	Gipsön 10,Landskrona	C2g	42/41	961008	1500	1515	1042	683	683	99,8									
	600		Vestas	587	Gipsön 11,Landskrona	C2g	42/41	961008	1500	1229	765	408	408	99,8									
	600		Vestas	588	Gipsön 12,Landskrona	C2g	42/41	961008	1500	1365	1093	492	492	99,8									
	600		Enercon	612	Skarhult 3,Skarhult	C2i	44/65	010901	1350	1403	1224	606	606	99,8									
	600		Enercon	613	Skarhult 4,Skarhult	C2i	44/65	010901	1350	1516	1324	641	641	99,8									
	600		Enercon	620	Allmag,Orust	B8a	44/65	011101	1250	885	763	656	656	99,5	28	47	2						
	600		Enercon	631	Balkåkra Vind,Balkåkra	D1h	44/56	020116	1500	1712	1450	1466	1466	96,2	162	88	0						
	600		Enercon	634	Vallsås 1,Vallsås	D2b	44/65	020201	1350	1360	1055	996	996	97,2									
	600		Enercon	635	Vallsås 2,Vallsås	D2b	44/65	020201	1350	1323	1030	1018	1018	98,7									
	600		Enercon	640	Skörstorp Krökelimur,Skörst	D7h	44/65	020301	1250	1294	1124	904	904	97,6	65	58	94						
	600		Enercon	641	Ramsåsa,Ramsåsa	D2b	44/65	020501	1350	1409	1154	1207	1207	99,1	115	85	0						
	600		Enercon	672	Möllebacken 1,Nosaby	E3a	44/65	021105	1250	1148	992	1021	1021	92,4	91	85	0						
	600		Enercon	673	Möllebacken 2,Nosaby	E3a	44/65	021105	1250	1123	985	998	998	93,7	86	85	19						
	600		Enercon	679	Köpingsvik,Köpingsvik	H5a	44/65	021212	1400	1364	1315	674	674	97,2									
	600		Enercon	712	Bast, Rune,Norra Härene	C8f	44/65	030412	1150	1298	1036	919	919	99,5	63	66	0						
	600		Enercon	713	Bast, Artur,Norra Härene	C8f	44/65	030412	1150	1313	1077	936	936	99,4	63	67	1						
	600		Enercon	744	Lörby 1, Toke,Lörby	E3b	44/65	031201	1270	1210	943	965	965	97,8	114	85	3						
	600		Enercon	745	Lörby 2, Krok,Lörby	E3b	44/65	031201	1270	1234	963	1025	1025	97,9	116	84	1						
	600		Enercon	746	Susekulla,Susekulla	G3g	44/65	031207	1100	1084	950	1044	1044	99,2	127	90	3						
	600		Enercon	747	Nolby,Nolby	A8f	44/65	040101	1250	1339	1113	892	892	94,4	51	66	3						
	600		Enercon	752	Bure 1,Bureå	L22d	44/65	031001	1333	901	781	824	824	97,7	108	84	6						
	600		Enercon	753	Bure 2,Bureå	L22d	44/65	031001	1333	921	723	780	780	98,6	113	84	7						
	600		Enercon	754	Bure 3,Bureå	L22d	44/65	031001	1333	940	841	942	942	97,8	76	62	128						
	600		Enercon	765	Målajord,Målajord	E5f	44/65	040611	1030	929	824	806	806	99,7	59	71	1						
	600		Enercon	771	Valterslund 1,Valterslunds	D2c	44/65	040630	1600	1888	1611	1596	1596	96,7	142	79	70						
	600		Enercon	772	Valterslund 2,Valterslunds	D2c	44/65	040702	1600	1940	1649	1629	1629	98	180	89	0						
	600	120	Bonus	243	Olsvenne 1,Näs	I5f	44/50	970303	1500	1600	1237	1289	1289	99,3	150	89	6						
	600	120	Bonus	251	Skärbo 1,Tanumshede	A9f	44/50	971118	1170	1072	899	681	681	97,6	41	62	26						
	600	120	Bonus	252	Skärbo 2,Tanumshede	A9f	44/50	971101	1170	1004	742	628	628	95,6	38	55	71						
	600	120	Bonus	253	Skärbo 3,Tanumshede	A9f	44/50	971114	1170	944	886	727	727	97	39	50	168						
	600	120	Bonus	254	Skärbo 4,Tanumshede	A9f	44/50	971114	1170	974	812	593	593	98,2	34	65	0						
	600	120	Bonus	255	Skärbo 5,Tanumshede	A9f	44/50	971114	1170	1069	873	631	631	97,7	34	58	47						
	600	120	Bonus	256	Skärbo 6,Tanumshede	A9f	44/50	971113	1170	916	715	536	536	97,7	28	57	64						
	600	120	Bonus	262	Viking Vind,Löddeköpinge 2	C2h	44/41	971003	1040	1214	961	1016	1016	98,6	90	73	65						
	600	120	Bonus	274	Monica af Olseröd,Olseröd	D2i	44/40	971201	1160	1104	924	933	933	98,8	104	80	7						
	600	120	Bonus	275	Magnhild af Magnelund,Eld	-	44/30	971201	1100	1116	993	908	908	99,7	52	71	0						
	600	120	Bonus	333	Eva,Mellböda	H5h	44/45	980801	1200	1003	985	1071	1071	96,5	138	74	56						
	600	120	Bonus	334	Maria,Mellböda	H5h	44/45	980801	1200	1139	1061	1173	1173	97,6	132	80	71						
	600	120	Bonus	335	Susanna,Mellböda	H5h	44/45	980801		1229	1144	1320	1320	99	163	89	7						
	600	120	Bonus	336	Rebecka Slitevind,Mellböda	H5h	44/45	980801	1200	1048	1024	1019	1019	93,1	103	74	117						
	600	120	Bonus	337	Anna Slitevind,Mellböda	H5h	44/45	980801	1200	1222	1137	1273	1273	97,7	161	89	7						
	600	120	Bonus	339	Biegg-ål'mai,Suorva	I28g	44/40	981013	1000	1475	953	1114	1114	75,7	113	67	114						
	600	120	Bonus	341	Holmsund Vindkraftstn,Hol	K20e	44/50	980617	1100	1207	1017	918	918	94,1	49	52	201						
	600	120	Bonus	347	Rodovålen 2,Rodovålen	E16e	44/40	981007	1200	1008	979	937	937	97,7	39	58	9						
	600	120	Bonus	366	Gabriel,Torsholmen	B7a	44/55	980401	1250	1372	1081	837	837	83,9	48	58	159						
	600	120	Bonus	378	Solvik 3,Maglarp	C1h	44/50	990525	1500	1844	1559	144	144	98,1	144	74	163						
	600	120	Bonus	379	Solvik 4,Maglarp	C1h	44/50	990526	1500	1572	1461	103	103	95,8	103	49	362						
	660		Vestas	313	Havsvind,Mellbystrand	C4b	47/50	980626	1400	1310	1152	1034	1034	98,1	52	43	13						
	660		Vestas	338	Burgar,Hablingbo	-	47/45	981012	1720	2103	1649	1579	1579	98,5	197	79	0						
	660		Vestas	340	Birger Jarl,Bjälbo	F8d	47/55	981009	1300	1390	1132	499	499	98,4									

Ny *	Effekt (kW) Hög	Effekt (kW) Låg	Fabrikat	Nr	Anläggning Benämning, Ort	Placering Karta	D/H (m)	I drift	Ber MWh	2008 MWh	2009 MWh	2010 MWh	12mån MWh	12mån %	Månad MWh	Tid %	Hindertid (tim) AHT	MS	YNS	ÖYS	PU	ÖPS	TF
	660		Vestas	382	Slitevind XX,Smöjen	J7c	47/55	990819	1877	1573	1262	1304	1304	98,4	166	72	0						
	660		Vestas	383	Slitevind XXI,Smöjen	J7c	47/55	990819	1900	1702	1418	1428	1428	98	179	72	0						
	660		Vestas	384	Slitevind XXII,Smöjen	J7c	47/55	990819	1956	1776	1482	1517	1517	98,9	190	71	0						
	660		Vestas	385	Slitevind XXIII,Smöjen	J7c	47/55	990819	1996	1964	1681	1657	1657	98,4	204	77	0						
	660		Vestas	393	Kärrets Gård,Kärrets Gård	B5f	47/55	991012	1250	1281	974	909	909	99,1									
	660		Vestas	394	Eksebo Kraft, Henning,Klint	I6c	47/55	991023	1650	1908	1400	1260	1260	97,3	147	67	33		33				
	660		Vestas	401	Harriemöllan,Backgården	C2i	47/55	990930	1430	1539	1351	980	980	75,2	109	55	76						
	660		Vestas	405	Storugns 1,Lärbro	J7b	47/47	991217	1534	1214	980	975	975	97,7	129	68	0						
	660		Vestas	406	Storugns 2,Lärbro	J7b	47/55	991215	1551	1273	918	1040	1040	98,6	137	69	1		1				
	660		Vestas	407	Storugns 3,Lärbro	J7b	47/55	991218	1530	1297	1076	1067	1067	98,7	133	67	26		26				
	660		Vestas	408	Storugns 4,Lärbro	J7b	47/55	991218	1528	1302	1058	1055	1055	98,4	141	68	0						
	660		Vestas	409	Storugns 5,Lärbro	J7e	47/55	991219	1534	1344	1073	1098	1098	99,2	141	70	0						
	660		Vestas	410	Storugns 6,Lärbro	J7b	47/55	991220	1576	1208	971	1002	1002	98,7	132	67	1						
	660		Vestas	411	Sandby 1,Vadstena	F8g	47/55	990828	1550	1519	1131	978	978	94,3	76	51	57						
	660		Vestas	412	Sandby 2,Vadstena	F8g	47/55	990827	1550	1196	1040	988	988	97,7	78	52	47						
	660		Vestas	413	Sandby 3,Vadstena	F8g	47/55	990831	1550	1040	1145	988	988	99,1	91	62	1						
	660		Vestas	421	Brinkagården,Brinkagården	C3b	47/55	991215	1450	1746	1550	1580	1580	98,8	148	68	27						
	660		Vestas	423	Piteå Haraholmen N1,Hara	L24b	47/55	991212	1450	642	527	387	387	99,7									
	660		Vestas	424	Piteå Haraholmen S2,Hara	L24b	47/55	991104	1450	646	484	464	464	99,7									
	660		Vestas	427	Hedeskoga 1,Bergsjöholms	D2b	47/55	991021	1600	1625	1174	1418	1418	86,3	161	74	9						
	660		Vestas	428	Hedeskoga 2,Bersjöholms	D2b	47/55	991021	1600	1562	1223	1166	1166	84,7	152	72	14						
	660		Vestas	430	Råby 1,Ödeshög	E8b	47/55	991215	1500	1546	1219	1107	1107	99,4	113	64	1						
	660		Vestas	431	Eveboda I,Eveboda	E8c	47/55	000508	1425	1374	1094	923	923	99,5	78	56	9						
	660		Vestas	432	Eveboda II,Eveboda	E8c	47/55	000508	1425	1427	1117	956	956	99,1	81	55	5						
	660		Vestas	433	Eveboda III,Eveboda	E8c	47/55	000508	1425	1325	1111	938	938	96,8	72	49	58						
	660		Vestas	434	Skäggs 1,Väskinde	J6g	47/50	000705	1510	1193	1031	992	992	98,8	125	82	0						
	660		Vestas	435	Skäggs 3,Väskinde	J6g	47/50	000705	1510	1353	1071	1039	1039	99,4	131	83	0						
	660		Vestas	436	Månsagården,Uvered	-	47/50	000105	1100	809	876	808	808	99,6	58	45	13						
	660		Vestas	444	Gunnön 1,Karlshamn	E3f	47/55	000908	1600	1234	958	1027	1027	99,3	106	68	0						
	660		Vestas	445	Gunnön 2,Karlshamn	E3f	47/55	000908	1600	1182	963	999	999	98	104	71	1						
	660		Vestas	446	Gunnön 3,Karlshamn	E3f	47/55	000908	1600	1338	1016	1069	1069	96,6	99	68	0						
	660		Vestas	447	Ruth, Ingelstorp,Ingelstorp	C3e	47/55	000914	1350	1409	1207	1213	1213	99,7	85	72	1						
	660		Vestas	448	Nordanstigsv.1,Stocka	H16b	47/55	001206	1333	660	502	734	734	95,2	98	63	0						
	660		Vestas	449	Nordanstigsv.2,Stocka	H16b	47/55	001206	1327	696	566	554	554	69,3	59	32	394						
	660		Vestas	450	Nordanstigsv.3,Stocka	H16b	47/55	001206	1300	703	551	663	663	91,4	74	48	181						
	660		Vestas	453	Nordanstigsv. 4,Stocka	H16b	47/55	001206	1386	790	673	643	643	73,9	80	40	398						
	660		Vestas	458	Helan,Hovby	D3c	47/45	001124	1150	1041	893	885	885	98,5	86	76	26						
	660		Vestas	460	Ö-vik Själnön, Ada,Husum	J19e	47/55	001229	1534	1237	996	1125	1125	98,8	156	70	0						
	660		Vestas	461	Ö-vik Fanbyn, Beda,Husum	J19e	47/55	001229	1540	1403	1258	1403	1403	97,2	171	72	0						
	660		Vestas	462	Ö-vik Fanbyn, Camilla,Hus	J19e	47/55	001229	1523	1342	1162	1270	1270	94,3	167	69	0						
	660		Vestas	463	Ö-vik Fanbyn, Dagny,Husu	J19e	47/55	001229	1495	1403	1251	1358	1358	96,8	168	69	0						
	660		Vestas	464	Ö-vik Själnön, Elly,Husum	J19e	47/55	001229	1534	1304	1055	1172	1172	96,8	131	63	49						
	660		Vestas	465	Ö-vik Fanbyn, Fredrika,Hus	J19e	47/55	001229	1525	1340	1216	1276	1276	96	155	70	0						
	660		Vestas	466	Ö-vik Fanbyn, Gertrud,Hus	J19e	47/55	001229	1534	1428	1214	1276	1276	96,6	152	69	0						
	660		Vestas	467	Ö-vik Fanbyn, Herta,Husum	J19e	47/55	001229	1601	1611	1390	1476	1476	97,3	170	71	0						
	660		Vestas	473	Täppeshusen 3,Höganäs	C3d	47/50	010110	1500	1335	1009	1067	1067	99,6	91	56	12						
	660		Vestas	478	Mäsinge 1,Båstad	C4a	47/40	010401	1600	1460	1119	1244	1244	97,2	115	79	0						
	660	200	Vestas	323	Ventosum 1,Falkenberg	B5f	47/60	980917	1250	1401	1064	837	837	79,8	69	50	13						
	660	200	Vestas	324	Ventosum 2,Falkenberg	B5f	47/60	980917	1250	1434	1082	995	995	99,2	74	69	11						
	660	200	Vestas	325	Ventosum 3,Falkenberg	B5f	47/60	980917	1250	1042	1035	952	952	99,4	70	54	1						
	660	200	Vestas	326	Ventosum 4,Falkenberg	B5f	47/60	980918	1250	602	1104	943	943	99,2	68	53	8						
	660	200	Vestas	327	Ventosum 5,Falkenberg	B5f	47/60	980921	1250	1446	1132	1018	1018	98,9	74	70	2						
	660	200	Vestas	328	Ventosum 6,Falkenberg	B5f	47/60	980921	1250	1139	1184	1061	1061	97,6	77	55	4						
	660	200	Vestas	329	Ventosum 7,Falkenberg	B5f	47/60	980901	1250	1186	993	973	973	97,9	75	67	4						
	660	200	Vestas	330	Ventosum 8,Falkenberg	B5f	47/60	980901	1250	1376	1017	957	957	98,7	74	53	2						
	660	200	Vestas	331	Ventosum 9,Falkenberg	B5f	47/60	980901	1250	986	1035	969	969	98,9	75	49	1						
	660	200	Vestas	332	Ventosum 10,Falkenberg	B5f	47/60	980901	1250	1002	1110	1015	1015	99	76	61	10						
	660	200	Vestas	351	Värövind Värö I,Värö	B6b	47/55	981112	1400	1376	1078	983	983	97,7	71	68	32						
	660	200	Vestas	353	Värövind Värö III,Värö	B6b	47/55	981112	1400	1384	1141	1001	1001	98,4	75	72	0						
	660	200	Vestas	371	Sam Öckerövind,Pinan	-	47/50	990110	1700	1763	1506	1255	1255	94,9	107	77	2						
	660	200	Vestas	374	Skåls 1,Näs	I5f	47/45	990506	1700	1846	1454	1328	1328	91,5	165	81	30						
	660	200	Vestas	376	Slitevind XIX,Näs	I5f	47/45	990507	1850	2064	1693	1634	1634	98,3	193	85	5		5				
	660	200	Vestas	377	Tjelvar Bursvind,Näs	I5f	47/45	990507	1700	1875	1654	1561	1561	97,8	186	85	1						
	660	200	Vestas	398	Ranåker,Skara	D8d	47/65	991006	1000	901	873	706	706	99,2	45	62	0						
	660	200	Vestas	426	Halvan,Hovby	D3c	47/45	991230	1150	1034	908	891	891	98,2	87	76	24						
	660	200	Vestas	429	Slättäng 2,Slättäng	C2i	47/55	991001	1500	1495	1278	1379	1379	99,4	125	77	9						
	660	200	Vestas	441	Levide 1,Näs	I5f	47/45	001007	1600	1645	1437	1360	1360	97,4	128	68	146						
	660	200	Vestas	442	Levide 2,Näs	I5f	47/45	001008	1600	1722	1396	1350	1350	98,6	163	86	0						
	660	200	Vestas	443	Levide 3,Näs	I5f	47/45	001007	1600	1696	1341	1337	1337	98,7	164	77	1						
	660	200	Neg Micon	490	Västanby I,Lund	C2h	48/55	010601	1680	1740	1542	1524	1524	99,4	128	84	6						
	660	200	Neg Micon	491	Västanby II,Lund	C2h	48/55	010601	1680	1638	1439	1422	1422	97,7	131	83	2						
	660	200	Vestas	626	Brönnestad 1,Brönnestad,	C1i	47/40	010406	1585	1442	1457	1455	1455	97,1	154	87	10						
	660	200	Vestas	627	Brönnestad 2,Brönnestad,	C1i	47/40	010406	1585	1606	1415	1438	1438	96,8	151	84	1						
	660	200	Vestas	628	Eksbo,Hönsinge	C1i	47/40	010406	1590	1611	1488	1460	1460	97,3	152	87	1						
	660	200	Vestas	639	Hovby, Chaplin,Hovby	D3c	47/45	020131	1150	1073	893	935	935	98,5	87	77	24						
	660	200	Vestas	660	Agri II,Näs	I5f	47/	021126	1905	2223	1809	1793	1793	98,8	210	86	0						
	660	200	Neg Micon	695	Bjäresjö 1,Bjäresjö	D2b	48/55	020101	1600	1770	1454	1489	1489	97,9	143	89	1						
	660	200	Neg Micon	696	Bjäresjö 2,Bjäresjö	D2b	48/55	020101	1600	1757	1454	1496	1496	98,2	163	90	0						
	750	175	NEG Micon	348	Rodovålen 3,Rodovålen	E16e	44/50	981023	1200	988	964	771	771	88,6									
	750	200	NEG Micon	310	Gislöv 2,Gislöv	C1i	44/50	980417	1600	1907	1511	1398	1398	100	175	80	0						
	750	200	NEG Micon	360	Vanstad Kommungård,Sjöb	D2e	48/55	981104	1370	1579	1330	1348	1348	97,9	119	87	0						
	750	200	NEG Micon	373	Ängalid,Torrlösa	C3b	48/55	990115	1470	1731	1528	1629	1629	99,6	150	82	14						
	750	200	NEG Micon	390	Solvik Nr 5,Maglarp	C1h	48/50	990630	2140	2263	704	2134	2134	98,3	226	94	6						
	750	200	NEG Micon	391	Solvik Nr 6,Maglarp	C1h	48/50	990628	2140	2241	685	1642	1642	85,4	5	3	722						
	750	200	NEG Micon	392	Solvik Nr 7,Maglarp	C1h	48/50	990625	2140	2252	716	2194	2194	98,9	229	95	0						
	750	200	NEG Micon	399	Framnäs 1,Nöbbelöv	C2i	48/55	990923		1703	1519	1533	1533	98,1	145	81	7						
	750	200	WindWorld	404	Otterbäckens Vind 1,Otterb	D9i	52/65	990717	1700	1155	864	267	267	100	18		0						
	750	200	NEG Micon	451	Vind Invest,Lysekil	A8f	48/55	000112	1600	759	1391	1329	1329	98,4	77	71	76						
	750	200	NEG Micon	452	Sivik III,Lysekil	A8f	48/55	000101	1600	1916	1482	1117	1117	86	75	73	12						
	750	200	NEG Micon	480	Björnvinden,Björnerröd	A10c	48/55	001130	1590	1101	1257	698	698	60,2	50	38	276						
	750	200	NEG Micon	492	Knöbbens Vind,Laholm	C2e	48/55	010601	1560	1482	1412	1272	1272	98,7	74	62	10						
	750	200	NEG Micon	619	Östorp 1:4,Östorp 1:4	C2e	48/55	001229	1500	1617	1334	1287	1287	99,1	77	64	6						

Ny *	Effekt (kW) Hög	Effekt (kW) Låg	Fabrikat	Nr	Anläggning Benämning, Ort	Placering Karta	D/H (m)	I drift	Ber MWh	2008 MWh	2009 MWh	2010 MWh	12mån MWh	12mån %	Månad MWh	Tid %	Hindertid (tim) AHT	MS	YNS	ÖYS	PU	ÖPS	TF
	750	200	NEG Micon	682	Bydalen,Bydalen	D19c	48/45	020904	2100	1905	1691	1617	1617	89,5	27	31	413						
	750	200	NEG Micon	697	Gislöv 3,Gislöv	C1i	48/50	021014	1900	2264	1987	1995	1995	99,9	212	95	2						
	750	200	NEG Micon	701	Isiegården,St Isie	C1i	48/50	030801	1720	2317	2073	2082	2082	99,4	221	95	8						
	750	200	NEG Micon	741	Lantan,Svalöv	C3b	48/55	031230	1500	1730	1585	1660	1660	98,2	155	77	47						
	750	200	NEG Micon	776	TANNAM, Ceding,Tannam,	A9f	48/50	041201	1250	1254	1028	763	763	85,8	52	68	10						
	750	200	NEG Micon	808	Framnäs 2,Nöbbelöv	C2i	48/55	050910	1500	1550	1445	317	317	99,9									
	750	200	NEG Micon	829	Gislöv 4,Gislöv	C1i	48/50	051208	1900	2282	2065	2007	2007	98	210	94	11						
	800		Enercon	798	Almudden,Askersund	E9f	48/76	050110	1500	1349	1068	944	944	97,1	73	76	27						
	800		Enercon	803	NEWTON,Värsås	D8f	48/78	050715	1600	1492	1244	986	986	94,3	72	74	1						
	800		Enercon	805	Stavf El,Värsås	-	48/76	050915	1532	1459	1227	1054	1054	98,4	75	74	0						
	800		Enercon	806	Windy,Värsås	E8d	48/76	050919	1400	1443	1199	965	965	99,4	63	73	0						
	800		Enercon	807	Simona Vindkraft Leringen,	D8c	48/76	050901	1500	1509	1291	1038	1038	98,9	50	47	10						
	800		Enercon	816	Gästgivaregårdens Lamme	D8b	48/76	050905	1700	2001	1648	1360	1360	98,5	67	45	10						
	800		Enercon	817	Hangelösa 1,Hangelösa	D8g	48/76	051015	1527	1771	1473	1248	1248	99,6	81	76	0						
	800		Enercon	818	Stenökra, Lilla Lunden,Lilla	D8g	48/76	051015	1500	1557	1317	1090	1090	99,6	68	76	4						
	800		Enercon	819	Skeby 3,Broby	D8g	48/76	051028	1500	1770	1441	1236	1236	99,4	84	72	4						
	800		Enercon	826	Skallmeja Väster,Skallmeja	C8f	48/76	051013	1700	1963	1619	1393	1393	98,7	96	79	0						
	800		Enercon	827	Helleberg 1,Helleberg	C8f	48/50	051027	1400	1532	1212	1103	1103	98,6	76	72	27						
	800		Enercon	828	Klevberget Hällevadsholm,	A9c	48/76	060220	1800	1930	1662	1516	1516	98,9	134	84	0						
	800		Enercon	836	Askers Via,Odensbacken	F10b	48/76	060401	1400	1551	1271	1085	1085	96,3	83	81	0						
	800		Enercon	837	Naglarp 1,Kinnarp	D7g	48/76	060323	1622	1558	1282	1109	1109	97,1	79	75	8						
	800		Enercon	838	Beateberg 1,Knislinge	D3f	48/65	051223	1150	1117	911	939	939	95	81	84	143						
	800		Enercon	839	Hattefjäll,Hällevadsholm	B9a	48/76	060220	1585	2008	1774	1606	1606	95,7	132	80	0						
	800		Enercon	841	Kalmarsund Vind,Degerha	G3i	48/50	060719	2000	2466	2054	2174	2174	99,5	275	95	0						
	800		Enercon	849	Hällingarna, iDA,Ollebacke	F20a	48/74	060915	2000	1847	1720	1666	1666	97,1	134	89	9						
	800		Enercon	852	Kvismaren 2,Odensbacken	F10c	48/76	061101	1420	1396	1157	1000	1000	98,2	74	82	0						
	800		Enercon	854	Bränna,Skänning	F8d	48/76	070101	1550	1668	1360	1170	1170	98,2	103	85	0						
	800		Enercon	860	Torseröds Vindkraftpark 1,T	A9f	48/55	070131	1550	1796	1574	1211	1211	97,5	90	83	0						
	800		Enercon	861	Torseröds Vindkraftpark 2,T	A9f	48/55	070131	1550	1444	1239	970	970	97,3	69	81	0						
	800		Enercon	862	Torseröds Vindkraftpark 3,T	A9f	48/55	070131	1550	1450	1267	947	947	96,6	61	80	0						
	800		Enercon	863	Torseröds Vindkraftpark 4,T	A9f	48/55	070131	1550	1432	1239	916	916	97,7	62	81	0						
	800		Enercon	864	Torseröds Vindkraftpark 5,T	A9f	48/55	070131	1550	1331	1086	1004	1004	98,5	66	80	0						
	800		Enercon	865	Torseröds Vindkraftpark 6,T	A9f	48/55	070131	1550	1351	978	937	937	99,4	69	80	0						
	800		Enercon	866	Kvarnen vindkraft,Kvarnen	D8g	53/73	070505	1500	1815	1489	1176	1176	99,1	60	70	0						
	800		Enercon	873	Härjevads Vind,Härjevad	C8f	53/75	070525	1700	2073	1691	1540	1540	98,4	111	81	2						
	800		Enercon	874	Gömta Vind,Gömta	D8e	53/75	070601	1500	1542	1290	1030	1030	98,5	50	71	0						
	800		Enercon	875	Elin 1,Göteve Liden 2	D7g	53/75	070628	1800	1724	1466	1233	1233	98,3	90	76	31						
	800		Enercon	876	Söderbodane 1,Söderboda	C9g	53/73	070830	1500	1563	1322	955	955	98,6									
	800		Enercon	877	Rangeltorp 1,Rangeltorp	C8c	53/75	070614	1430	1635	1321	1167	1167	98,6	83	75	15						
	800		Enercon	883	Hackegården 1,Mjölby	F8d	48/63	070912	1800	1481	1227	990	990	99,5	75	81	6						
	800		Enercon	884	Hackegården 2,Mjölby	F8d	48/63	070921	1800	1486	1229	1028	1028	99,5	81	80	9						
	800		Enercon	886	Lovene,Kållands Åsaka	C8f	53/73	070801	1800	1900	1534	1472	1472	99,8	103	69	2						
	800		Enercon	887	Torkelsrud,Valbo Ryr	B8h	53/73	071017	1800	1584	1377	1273	1273	97,3	83	76	4						
	800		Enercon	954	Askegården,Skänninge	F8d	53/73	071211	1600	1799	1483	1336	1336	99,6	116	88	0						
	800		Enercon	955	Åsen Tumleberg 1,Åsen	C8b	53/73	071123	1600	1640	1347	1269	1269	99,7	81	73	2						
	800		Enercon	963	Borringe 1,Borensberg	F8e	53/75	071218	1750	1771	1480	1354	1354	99,6	122	85	8						
	800		Enercon	964	Fingal af Boberg,Borensber	F8e	53/75	071218	1750	1754	1430	1309	1309	99	117	85	16						
	800		Enercon	965	Boberg 1,Borensberg	F8e	53/75	071218	1750	1761	1428	1299	1299	99,2	122	85	21						
	800		Enercon	975	Carpe Ventum 1,Torp	C9a	53/78	071101	1800	1840	1619	1596	1596	99	122	81	30						
	800		Enercon	976	Götene Elin 2,Götene	D7g	53/73	080308	1800	1089	1499	1282	1282	99,3	78	69	17						
	800		Enercon	985	Bjälbo-Skenaån Vind,Bjälbo	F8d	53/73	080425	1750	1202	1718	1483	1483	98,9	127	81	3						
	800		Enercon	986	Varby,Motala	F8g	53/73	080515	1750	1020	1563	1373	1373	98,2	120	89	0						
	800		Enercon	l002	Normlösa Torpa Vind,Skän	F8e	53/74	080430	1810	1070	1550	951	951	99,1									
	800		Enercon	l007	Broby Äle 1,Broby	D8g	53/	080417	1800	1107	1593	1387	1387	98,8	99	79	3						
	800		Enercon	l008	Broby Äle 2,Broby	D8g	53/	080417	1800	1119	1583	1335	1335	98,6	99	79	9						
	800		Enercon	l009	Sturkö 1, Ådan,Sturkö	F3f	48/65	080901	1800	777	1700	1715	1715	96,3	191	97	2						
	800		Enercon	l010	Sturkö 2, Gudingen,Sturkö	F3f	48/65	080901	1800	858	1888	1867	1867	96,4	203	97	2						
	800		Enercon	l012	Långöre 1,Långöre	H5a	53/73	080606	2184	1446	2641	2811	2811	96,7	307	90	52						
	800		Enercon	l021	Genneved,Gendalen, Solle	C8a	53/73	081008	1600	292	1487	1292	1292	99,1	83	76	25						
	800		Enercon	l022	Byåra Borrby 35:11,Simrish	-	53/73	081015	2750	432	2604	2780	2780	98,6	266	92	37						
	800		Enercon	l025	Magnus Ladulås,Bjälbo	F8d	53/73	081202	2000		1827	1661	1661	98,8	146	89	5						
	800		Enercon	l033	Prästgården,Gudhem	D8b	53/74	081219	2100		1933	1584	1584	97,6	96	76	0						
	800		Enercon	l035	Eke Vind,Lindärva	D8d	53/73	081210	1900	132	1499	1372	1372	99,3	82	70	0						
	800		Enercon	l036	Harstorp 1,Harstorp	F3i	53/73	090303	1980		941	1238	1238	98	137	98	9						
	800		Enercon	l037	Lagmansberga 21,Skännin	F8d	53/73	081120	1900	154	1882	1718	1718	95,9	163	87	213						
	800		Enercon	l038	Lagmansberga 22,Skännin	F8d	53/73	081120	1900	158	1846	1634	1634	95,1	156	86	225						
	800		Enercon	l039	Lagmansberga 23,Skännin	F8d	53/73	081120	1900	138	1808	1628	1628	95	146	83	242						
	800		Enercon	l041	Djupedal,Stora Levene	C8f	53/73	090213	1800		1394	1553	1553	99,2	107	73	3						
	800		Enercon	l042	Rytterås 1,Long	C8f	53/73	080408	1900	1112	1668	1559	1559	96	103	75	0						
	800		Enercon	l043	Östra Karaby II,Östra Karab	C2i	53/60	090307	2200		1596	2188	2188	98,2	201	91	0						
	800		Enercon	l044	Halvås,Vara	C8b	53/73	090423	1850		1076	1403	1403	99,8	110	76	0						
	800		Enercon	l045	Naglarp 2,Kinnarp	D7g	53/73	090207	1700		1179	1297	1297	97,5	95	80	6						
	800		Enercon	l053	Karleby Vind,Väderstad	E8f	53/73	090228	1980		1461	1478	1478	98,7	118	85	0						
	800		Enercon	l067	Kristin 1,Blixtorp	D8c	53/73	070430	1500	872	1400	1066	1066	97,4	79	79	0						
	800		Enercon	l068	Kristin 2,Blixtorp	D8c	53/73	080531	1500	745	1328	1080	1080	96,3	72	70	31						
	800		Enercon	l069	Kristin 3,Blixtorp	D8c	53/73	080531	1500	727	1265	1053	1053	97,2	70	70	0						
	800		Enercon	l070	Karwind,Korsberga	E8d	53/73	070616	1500	826	1367	1083	1083	93,3	77	78	0						
	800		Enercon	l083	Arvidstorp Vind 1,Mellby	C8f	53/73	090519	1800		959	1360	1360	99,3	96	66	0						
	800		Enercon	l084	Arvidstorp Vind 2,Mellby	C8f	53/73	090519	1800		921	1346	1346	99,3	97	64	0						
	800		Enercon	l085	Lovene 3,Lovene	C8f	53/73	090430	1800		1070	1367	1367	99,5	93	68	1						
	800		Enercon	l091	Hörby 1, Susan H,Hörby	E3b	48/65	070828	1500		765	1341	1341	88,8	157	79	173						
	800		Enercon	l092	Hörby 2, Susan H,Hörby	E3b	48/65	070828	1500		726	1326	1326	90,5	165	82	146						
	800		Enercon	l093	Hörby 3,Hörby	E3b	48/65	070828	1500		754	1370	1370	90,4	171	82	146						
	800		Enercon	l094	Rålanda 1, Dan C,Rålanda	B8d	48/65	061101	1500		794	1059	1059	97,9	51	65	134						
	800		Enercon	l102	Möllebacken 3,Nosaby	E3a	48/65	090901	1500		510	1378	1378	94,1	122	91	1						
	800		Enercon	l119	OSVALD,Klockrike	F8h	53/72	091003	1695		261	1326	1326	97,4	129	77	0						
	800		Enercon	l123	Bjälbo Energi, Karin,Bjälbo	F8d	53/73	081217	2100		1939	1654	1654	99,2	125	75	14						
	800		Enercon	l137	Lörby 4, Pehr,Lörby	E3b	53/73	100101	1750			1489	1489	98,1	169	88	10						
	800		Enercon	l138	Lörby 5, Mattis,Lörby	E3b	53/73	100101	1750			1405	1405	96,3	167	88	9						
	800		Enercon	l139	Lörby 6, Daniel,Lörby	E3b	53/73	100101	1750			1496	1496	97,9	168	89	3						
	800		Enercon	l140	Lörby 7, Elin,Lörby	E3b	53/73	100101	1750			1483	1483	97,5	168	87	15						
	800		Enercon	l151	Berit 2, Lilla Lunden,Lilla Lu	D8g	53/74	101203	1800			1150	1150	98,1	77	79	3						

Ny *	Effekt (kW) Hög	Effekt (kW) Låg	Fabrikat	Nr	Anläggning Benämning, Ort	Placering Karta	D/H (m)	I drift	Ber MWh	2008 MWh	2009 MWh	2010 MWh	12mån MWh	12mån %	Månad MWh	Tid %	Hindertid (tim) AHT	MS	YNS	ÖYS	PU	ÖPS	TF
	800		Enercon	L156	Byåra 2,Borrby	D2c	53/73	091201	2600		182	2786	2786	98,4	307	97	0						
	800		Enercon	L164	Ramsåsa 2,Ramsåsa	D2b	48/65	060301	1700		1408	1592	1592	99,4	165	90	0						
	800		Enercon	L181	Marieholm III,Marieholm	C2i	53/60	080515	2000		1710	1911	1911	97,7	174	92	30						
	800		Enercon	L182	Marieholm 4,Marieholm	C2i	53/60	080515	2000		1636	1841	1841	97,8	176	92	31						
	800		Enercon	L197	Petersborg 1,Lindshammar	F5g	53/73	090501	1500			803	803	96,2	60	72	84						
	800		Enercon	L198	Petersborg 2,Lindshammar	F5g	53/73	090501	1500			817	817	96,4	83	83	38						
	800		Enercon	L224	Säby 1, Seth,Säby	F3f	48/64	100501	1650			992	992	98,3	168	93	3						
	800		Enercon	L225	Säby 2, Ängla,Säby	F3f	48/64	100501	1650			949	949	99,3	153	92	3						
	800		Enercon	L226	Säby 3, Birk,Säby	F3f	48/64	100501	1650			930	930	99,3	153	92	7						
	800		Enercon	L227	Säby 4, Yrsa,Säby	F3f	48/64	100501	1650			913	913	96,9	154	91	21						
	800		Enercon	L229	Hedeberga,Tomelilla	D2c	53/64	100215	2200			1739	1739	98,5	220	90	0						
	800		Enercon	L244	Vena Säby,Brålanda	C9a	53/73	071201	1800			625	625	99,8	112	85	4						
	800		Enercon	L247	Långöre 2, Herman,Långör	H5a	53/73	100719	2500			1114	1114	96,3	304	89	53						
	800		Enercon	L257	Långöre 3,Långöre	H5a	53/73	100901	2200			896	896	99,3	307	90	2						
	850		Vestas	468	Lanna 1, Lidköping,Lanna	C8f	52/49	001228	1350	1369	1377	1130	1130	96,7	61	48	183						
	850		Vestas	487	Roxett,Näsby	F8f	52/55	010116	1470	1141	924	598	598	99,8									
	850		Vestas	488	Skog 1,Söne	C8i	52/65	010601	1870	1877	1475	1209	1209	93,4	95	66	16						
	850		Vestas	600	Millingstorp I,Millingstorp	E8c	52/65	010524	1870	1736	1377	1136	1136	92,9	95	67	26						
	850		Vestas	601	Runnestad I,Runnestad	E8c	52/65	010803	1915	1868	1368	1257	1257	96,9	89	62	123						
	850		Vestas	602	Högby I,Högby	F8d	52/65	010906	1660	1367	1244	1036	1036	99,1	85	73	2						
	850		Vestas	603	Ö-vik Inger,Norrvåge	J19a	52/55	010827	2160	1378	948	1016	1016	96,3									
	850		Vestas	604	Ö-vik Gun,Norrvåge	J19a	52/55	010928	2160	1407	1104	1170	1170	98,3									
	850		Vestas	614	Bränneberg 1,Jung	C8f	52/49	010825	1400	1588	1076	1028	1028	85,4	80	57	74						
	850		Vestas	615	Bränneberg 2,Jung	C8f	52/49	010825	1400	1611	1275	1160	1160	98	81	59	110						
	850		Vestas	621	Råby 2,Ödeshög	E8b	52/55	011201	1935	1970	1523	1422	1422	98,1	146	76	5						
	850		Vestas	622	Vitåkra,Everöd Brogård	D2c	52/55	020115	1950	1820	1631	1672	1672	97,3	170	78	1						
	850		Vestas	623	Skog 2,Söne	C8i	52/74	020204	2000	2012	1623	1509	1509	99,2	109	69	0						
	850		Vestas	624	Kampa 1,Kampagården Sm	D7h	52/65	020128	1765	1670	1428	90	90	99,7	90	97	0	23					
	850		Vestas	625	Herrgårdsvind,Hogstad	F8d	52/65	020110	1705	1684	1383	1158	1158	99,1	93	69	1						
	850		Vestas	629	Hill Mill,Rök	E8c	52/65	020218	1850	1727	1349	1210	1210	99,1	102	66	7						
	850		Vestas	630	Bårstad,Borghamn	E8f	52/55	020222	2030	814	1658	1548	1548	99,4	169	78	3						
	850		Vestas	632	Spargodt,Tågarp	C3b	52/65	011108	1850	2174	1775	1902	1902	97,4	192	81	0						
	850		Vestas	633	Ingrid Ylva Bjälbo,Bjälbo	F8d	52/74	020202	1900	2062	1685	76	76	99,9									
	850		Vestas	636	Häckenäs III,Borghamn	E8f	52/50	020226	1955	1883	1747	1532	1532	97,3	166	79	16						
	850		Vestas	638	Långben, Långlöt,Långlöt	H4g	52/65	020314	1500	1800	1496	685	685	87,2									
	850		Vestas	648	Kärragården,Bjäresjö	D2b	52/55	020913	1800	2016	1783	1799	1799	98,4	190	83	30						
	850		Vestas	649	Kärragården K4R,Bjäresjö	D2b	52/55	020913	1800	1960	1317	1693	1693	94,2	202	86	1						
	850		Vestas	650	Hovgården I,Hov	E8f	52/55	021004	1750	1819	1355	1298	1298	98	122	73	3						
	850		Vestas	651	Kulle 3 Havdhem,Havdhem	I5i	52/55	021029	1800	1831	1515	1499	1499	93,4	181	81	10	10					
	850		Vestas	652	Kulle 4 Havdhem,Havdhem	I5i	52/55	021029	1740	1838	1537	1502	1502	99,2	174	82	8	7					
	850		Vestas	653	Kulle 5 Havdhem,Havdhem	I5i	52/55	021029	1700	1881	1553	1552	1552	98	183	85	0	1					
	850		Vestas	654	Kulle 6 Havdhem,Havdhem	I5i	52/55	021029	1720	1840	1556	1503	1503	97,7	176	82	6	7					
	850		Vestas	655	Kulle 7 Havdhem,Havdhem	I5i	52/55	021029	1690	1897	1545	1492	1492	97,9	172	82	0						
	850		Vestas	656	Kulle 8 Havdhem,Havdhem	I5i	52/55	021029	1730	1859	1568	1527	1527	97,4	176	84	0						
	850		Vestas	657	Kulle 9 Havdhem,Havdhem	I5i	52/55	021029	1730	1871	1545	1530	1530	98	179	82	6	6					
	850		Vestas	658	Kulle 10 Näs,Näs	I5i	52/55	021029	1760	1951	1570	1596	1596	98,7	174	82	5	5					
	850		Vestas	659	Kulle 11 Näs,Havdhem	I5i	52/55	021029	1820	1587	1498	1483	1483	96,3	172	80	15	3		12			
	850		Vestas	666	Wenersnäs,Wenersnes	C8g	52/65	021118	1900	1564	1394	634	634	94,6									
	850		Vestas	667	Håberg 2,Grästorp	C8d	52/74	021216	1774	1798	1431	1249	1249	70,7	116	63	39						
	850		Vestas	668	Runnestad II,Runnestad	E8c	52/65	021023	1850	1843	1472	1245	1245	97,7	92	64	47						
	850		Vestas	669	Runnestad III,Runnestad	E8c	52/65	021017	1850	1818	1325	1228	1228	89,6	112	71	2						
	850		Vestas	670	Götarsvik, Caroline,Götarsv	F10f	52/74	021220	1710	1357	1174	1074	1074	99,2	90	68	0						
	850		Vestas	671	Skeby 1,Källby	D8g	52/49	021002	1300	1203	983	812	812	98	56	52	9						
	850		Vestas	678	Vestas Rodovålen,Vemhån	-	52/55	030101	1800	1690	1675	1692	1692	86,2	65	55	159						
	850		Vestas	685	Lanna 2,Saleby	C8f	52/49	021220	1500	1677	1381	1145	1145	97,7	81	59	9						
	850		Vestas	691	Lunnarp, Tommelilla,Lunna	D2c	52/65	030318	2300	2232	2036	2156	2156	98,4	205	75	25						
	850		Vestas	692	Vallruns, Lucia,Vallrun	E20e	52/55	030221	2000	1440	1426	1562	1562	96,4	115	73	10	30	8				
	850		Vestas	700	Broby Vind,Broby	D8g	52/54	030409	1400	1776	1174	1044	1044	99,5	80	58	4						
	850		Vestas	702	Åkesdal 1,Gärds Köpinge	D3c	52/55	030116	1500	1557	1350	1371	1371	96,8	146	81	1						
	850		Vestas	703	Åkesdal 2,Gärds Köpinge	D3c	52/55	030116	1500	1541	1173	1420	1420	96,7	149	79	15						
	850		Vestas	704	Åkesdal 3,Gärds Köpinge	D3c	52/55	030116	1500	1529	1343	1373	1373	95,6	142	78	13						
	850		Vestas	705	Åkesdal 4,Gärds Köpinge	D3c	52/55	030116	1500	1305	1153	1183	1183	85,4	144	78	11						
	850		Vestas	706	Åkesdal 5,Gärds Köpinge	D3c	52/55	030116	1500	1588	1370	1395	1395	96,5	131	70	78						
	850		Vestas	707	Uvereds Vindkraftför. V1,Uv	C8f	52/50	030615	1250	1549	1220	1072	1072	99,2	74	55	0						
	850		Vestas	708	Uvereds Vindkraftför. V2,Uv	C8f	52/50	030615	1250	1411	1141	1013	1013	97,7	68	50	68						
	850		Vestas	709	Uvereds Vindkraftför. V3,Uv	C8f	52/50	030615	1250	1486	1167	1016	1016	99,5	71	55	3						
	850		Vestas	710	Uvereds Vindkraftför. V4,Uv	C8f	52/50	030615	1250	1402	1028	987	987	98,2	70	53	9						
	850		Vestas	711	Uvereds Vindkraftför. V5,Uv	C8f	52/50	030615	1250	1510	1205	1064	1064	98,8	78	58	0						
	850		Vestas	716	Kärragården 6,Bjäresjö	D2b	52/55	030408	1800	2038	1834	1892	1892	97,2	182	67	177						
	850		Vestas	717	Kärragården, Lidan,Bjäresjö	D2b	52/55	030410	1850	1996	1878	1891	1891	97,4	214	88	4						
	850		Vestas	719	Grimskullen,Grimskullen M	D7g	52/65	010405	1800	1654	1368	1254	1254	93,9	77	47	112						
	850		Vestas	720	Stora Lund,Stora Lund	D8g	52/74	030714	1500	1597	1366	1162	1162	99,6	85	61	0						
	850		Vestas	721	Skeby 2,Källby	D8g	52/49	030723	1200	1295	1072	896	896	97,1	61	51	25						
	850		Vestas	722	Frittorp,Sparlösa Frittorp	C8e	52/74	030714	1700	1770	1519	1318	1318	97,8	85	51	165						
	850		Vestas	723	Erikstorp 2,Lundsbrunn	D8h	52/74	031024		1361	1010	940	940	98,3	56	52	71						
	850		Vestas	724	Grebban 3, Tanumshede,T	A9f	52/50	030706	1600	1403	1463	1134	1134	98,2	81	69	2						
	850		Vestas	725	Kärrets Gård II,Långås	B5f	52/74	031125	1760	1853	1535	1489	1489	92,2	117	69	1						
	850		Vestas	726	Glänås Vind,Väderstad	E8c	52/65	031115	1700	1875	1521	1243	1243	95	120	77	2						
	850		Vestas	727	Valla Vind,Rök	E8c	52/65	031107	1700	1689	1382	1191	1191	97,9	93	67	30						
	850		Vestas	728	Skeby/Tungelunda I,Väders	E8c	52/74	031107	1800	1850	1570	1334	1334	99,1	108	74	15						
	850		Vestas	729	Skeby/Tungelunda II,Väder	E8c	52/74	031107	1800	1912	1599	1349	1349	96,6	115	77	13						
	850		Vestas	730	Skeby/Tungelunda III,Väder	E8c	52/74	031107	1800	1957	1473	1262	1262	98,7									
	850		Vestas	731	Elvinda, Rocklunda,Rocklu	F8g	52/65	031103	1600	1709	1449	1320	1320	98,8	116	74	2						
	850		Vestas	732	Stavlösa Vind I,Stavlösa	E8f	52/65	031205	1750	1918	1607	1422	1422	96,7	117	61	136						
	850		Vestas	733	Stavlösa Vind II,Stavlösa	E8f	52/65	031205	1750	1935	1648	1461	1461	93,4	110	66	113						
	850		Vestas	734	Stavlösa Vind III,Stavlösa	F8d	52/65	031205	1750	1915	1577	1446	1446	97,7	135	74	27						
	850		Vestas	739	Mofalla Laggarebolet,Lagga	E8d	52/65	031210		1522	1302	1027	1027	90	61	61	12						
	850		Vestas	743	Heås, Sibräcka,Sibräcka	B7g	52/60	040121	1900	2254	2159	1945	1945	97,4	143	77	49						
	850		Vestas	748	Björnskallen, Kajsa,Ljungda	C18f	52/65	031211	1900	1284	1210	1219	1219	98,3	69	40	14						
	850		Vestas	749	Sparlösa,Sparlösa	C8e	52/65	030901	1650	1715	1396	1214	1214	99,5	82	62	26						
	850		Vestas	751	Stenkil,Stenskilsvarv, Varv	F8g	52/65	040128	1700	1638	1353	1173	1173	97,4	101	75	1						
	850		Vestas	762	Kvismaren 1,Odensbacken	F10c	52/74	040401	1430	1419	1201	1058	1058	98,6	75	64	62						

Ny *	Effekt (kW) Hög	Effekt (kW) Låg	Fabrikat	Nr	Anläggning Benämning, Ort	Placering Karta	D/H (m)	I drift	Ber MWh	2008 MWh	2009 MWh	2010 MWh	12mån MWh	12mån %	Månad MWh	Tid %	Hindertid (tim) AHT	MS	YNS	ÖYS	PU	ÖPS	TF
	850		Vestas	764	Ölanda,Istrum	D8h	52/74	040225	1400	1382	1148	913	913	97,1	56	55	10						
	850		Vestas	766	Andersfält, 1SYD,Tönnersa	C4e	52/65	040131	1700	1590	1457	1310	1310	99	86	65	0						
	850		Vestas	767	Andersfält, 2 MITT,Tönners	C4e	52/65	040131	1750	1705	1638	1493	1493	99,5	92	66	0						
	850		Vestas	768	Andersfält, 3 NORR,Törnne	C4e	52/65	040131	1750	1845	1650	1475	1475	97,5	89	63	5						
	850		Vestas	769	Långeryd I,Långeryd	F8d	52/65	040506	1750	1985	1594	1508	1508	99,6	147	80	1						
	850		Vestas	770	Långeryd II,Långeryd	F8d	52/65	040506	1750	1960	1441	1656	1656	99,1	145	79	3						
	850		Vestas	773	Brunnstorp Källby,Broby-Br	D8g	52/74	040713	1500	1607	1294	1148	1148	95,3	89	55	35						
	850		Vestas	784	St Wahlby,Väderstad	F8d	52/74	041206	1850	2035	1659	1404	1404	97,5	118	75	14						
	850		Vestas	785	Tägneby Vind I,Tägneby	E8b	52/65	041215	2000	2377	1945	1603	1603	99									
	850		Vestas	786	Isberget I,Skonberga	F8e	52/74	050103	1600	1741	1431	1277	1277	98,8	109	74	4						
	850		Vestas	787	Isberget II,Skonberga	F8e	52/74	050103	1600	1664	1315	1203	1203	98,8	101	73	2						
	850		Vestas	788	Isberget III,Skonberga	F8e	52/74	050103	1600	1385	1262	1261	1261	97,8	115	75	3						
	850		Vestas	794	Blås ut Vind AB,Lundsbrun	D8g	52/74	041213	1500	1522	1343	1065	1065	99	77	61	6						
	850		Vestas	795	Kilabacken Vind AB,Lundsb	D8g	52/74	050118	1550	1862	1544	1272	1272	99	97	64	6						
	850		Vestas	796	Ova Vind,Lundsbrunn	D8g	52/74	050116	1500	1691	1359	1093	1093	97,4	74	60	4						
	850		Vestas	797	Ryda Vind AB,Ryda	C8b	52/74	050127	1600	1854	1537	1396	1396	96,7	99	61	54						
	850		Vestas	799	Storön 1,Storön	M25c	52/65	050201	1700	1700	1580	1586	1586	99,1	167	79	0						
	850		Vestas	800	Hunflen, Ferdinand 20615,	E13a	52/65	050403	1800	1970	1837	1750	1750	99,5	132	77	7						
	850		Vestas	801	Hunflen, Vilhelm 20616,Äpp	E13a	52/65	050504	1800	1755	1608	1521	1521	97,8	120	74	28						
	850		Vestas	802	Viglunda,Skara	D8d	52/72	050517	1600	1558	1417	1128	1128	98,6	72	60	7						
	850		Vestas	804	Östest-kröket,Tännäs	C17f	52/55	051124	1900	2355	2324	2107	2107	98,9	126	72	18						
	850		Vestas	820	Lönhult,Lönhults gård	C3d	52/74	051017	1875	2059	2051	1956	1956	96,8	148	62	146						
	850		Vestas	840	Uljeberg,Uljebergs Säteri	F8e	52/74	051221	1400	1528	1254	1073	1073	97,4	88	69	7						
	850		Vestas	842	Vannborga Övra,Borgholm	H5a	52/44	041231	1700	1999	1759	1897	1897	99,2	252	86	8						
	850		Vestas	843	Vannborga Nedra,Borgholm	H5a	52/44	041231	1700	2014	1871	2033	2033	99,4	266	88	7						
	850		Vestas	844	Ekekullen,Dintestorp	D7h	52/74	051228	1650	1538	1420	1178	1178	99,3	70	59	1						
	850		Vestas	848	Örum Ystad,Örum	D2c	52/65	050520	2400	2773	2399	2322	2322	92,7	183	57	272						
	850		Vestas	853	Lyckevind Istrum,Istrum	D8e	52/74	061130	1400	1416	1196	967	967	99,6	56	54	19						
	850		Vestas	855	Brönnestad 3,Brönnestad B	C1i	52/52	070206	2050	2373	2126	2176	2176	99,3	228	89	2						
	850		Vestas	977	Uvbergets Hanna,Smedjeb	F12e	52/74	070105	1800	1713	1469	1452	1452	99,5	146	81	5						
	850		Vestas	L011	Storön 2,Storön	M25c	52/74	081011	1650	254	1278	1746	1746	97	186	77	1						
	850		Vestas	L015	Biängen,Vänersnäs	C8g	52/74	080829	1800		1221	1528	1528	98,2	126	70	2						
	850		Vestas	L028	Räfsjö Vind 1,Räfsjö Säteri	F8d	52/74	080711	1700	896	1714	1478	1478	92,6	131	57	224						
	850		Vestas	L031	Varnäs vind,Väderstad	F8d	52/74	090218	1800		1146	1314	1314	99,1	108	71	1						
	850		Vestas	L103	TÖS,Väderstad	E8f	52/74	090115	1800		1466	1397	1397	98,8	109	70	12						
	850		Vestas	L253	Uvbergets Boel,Smedjebac	F12e	52/74	100601	1500			532	532	99,7	165	81	0						
	850	200	Vestas	693	Nils, Almåsa,Almåsaberget	E19g	52/55	021008	2162	1423	1557	955	955	64,4	58	58	109						
	850	200	Vestas	718	Tomten flo,Grästorp	C8d	52/74	030630	1786	1806	1472	1288	1288	98,1	103	66	0						
	850	200	Vestas	740	Östergården, Skara,Skånin	D8d	52/74	031215	1650	1697	1425	1138	1138	97,6	72	59	30						
	850	200	Vestas	789	Kroka 1,Söderåkra	G4b	52/74	041128	1890	1611	1449	1502	1502	97,3	139	75	117						
	900		Neg Micon	851	OBV2, Hjällö,Hjo	E8a	52/60	050726	1700	1471	1254	1451	1451	98,9	186	75	30						
	900	200	NEG Micon	482	Äppelbovind ek.för,Hunnfle	E13a	52/49	001217	1600	1816	1475	1559	1559	97,8	81	72	3						
	900	200	NEG Micon	483	Klimpfjäll 1,Klimpfjäll	F23d	52/49	010116		1159	1049	944	944	96,1	61	51	52						
	900	200	NEG Micon	484	Klimpfjäll 2,Klimpfjäll	F23d	52/49	010116		1124	1013	847	847	88,5	78	58	1						
	900	200	NEG Micon	485	Klimpfjäll 3,Klimpfjäll	F23d	52/49	010116		1262	1189	1064	1064	92,4	78	60	34						
	900	200	NEG Micon	493	Dömestorp 2,Laholm	C4b	52/55	010614	1650	1326	549	1224	1224	98,1	62	55	17						
	900	200	NEG Micon	494	Viscaria 1,Viscaria	J29h	52/49	010918	1846	1194	1239	797	797	94,7	116	61	89						
	900	200	NEG Micon	495	Viscaria 2,Viscaria	J29h	52/49	010901	1784	1257	1232	1238	1238	99,5	128	69	7						
	900	200	NEG Micon	496	Viscaria 3,Viscaria	J29h	52/49	010901	1896	1148	1135	1238	1238	97,1	123	72	8						
	900	200	NEG Micon	497	Viscaria 4,Viscaria	J29h	52/49	010901	1837	1239	1213	1080	1080	93,5	126	75	1						
	900	200	NEG Micon	498	Viscaria 5,Viscaria	J29h	52/49	010901	1655	1082	1095	271	271	95									
	900	200	NEG Micon	499	Viscaria 6,Viscaria	J29h	52/49	010901	1709	1025	1190	1242	1242	91,7	126	70	31						
	900	200	NEG Micon	618	Greby,Greby	G4i	52/55	001229	1652	1027	1370	1428	1428	89	124	53	294						
	900	200	NEG Micon	694	Össjö boställe,Össjö	C3h	52/72	020101		211	688	1565	1565	98,9	115	72	4						
	900	200	NEG Micon	735	Stenninge 1,Stenninge	H5d	52/49	040111	1900	2357	2014	1951	1951	97,4	279	90	7						
	900	200	NEG Micon	736	Badane 2,Kättilstorp	D7h	52/72	030911		1510	1267	1070	1070	99,7	66	65	3						
	900	200	NEG Micon	737	Badane 3,Kättilstorp	D7h	52/72	030910		1520	1237	1064	1064	98,8	68	58	68						
	900	200	NEG Micon	742	Ängalid II,Svalöv	C2h	52/70	040108	1900	2169	926	2112	2112	99,4	200	81	9						
	900	200	NEG Micon	755	Kuling I,Falkenberg	B5f	52/60	040107	1930	1734	1403	1244	1244	94,3	49	37	277						
	900	200	NEG Micon	756	Kuling II,Falkenberg	B5f	52/60	040107	1930	1406	1401	1269	1269	96,6	66	49	256						
	900	200	NEG Micon	757	Kuling III,Falkenberg	B5f	52/60	040107	1930	1775	1391	1339	1339	98,4	100	69	1						
	900	200	NEG Micon	758	Kuling IV,Falkenberg	B5f	52/60	040107	1930	825	1354	1239	1239	96,7	94	67	2						
	900	200	NEG Micon	759	Kuling V,Falkenberg	B5f	52/60	040107	1930	1527	1382	1289	1289	99,6	92	67	2						
	1000		Nordic	438	Sigvards 2,Näs	I5f	54/60	000818	2400	2435	1938	1968	1968	90,6	261	72	8						
	1000		Nordic	616	Selma,Näsudden	I5f	54/60	010708	2400	2019	1381	94	94	99,1									
	1000		Nordic	681	Gerda Dragabol,Halmstad	C4h	59/70	030103	2000	1110	1154	1228	1228	92,8	107	61	4						
	1000		WinWind	850	Alva af Hulta,Askersund	F9a	64/72	070125	2200	2230	613	1629	1629	100	148								
	1000		WinWind	L030	Paljakos Gunilla,Grängesbe	E12c	64/70	080130	2700	2047	2130	2298	2298	100	121								
	1000		WinWind	L032	Ryda Vind 2,Ryda	C8b	64/70	090128	2000		1723	1635	1635	100	91								
	1000		WinWind	L046	Sörgårdsvind 1, Moholm,M	D8i	64/70	070630	2000	1202	923	1342	1342	100	93								
	1000		WinWind	L066	Brunnsgården, Näs, Falköpi	D7h	64/70	070614	2200	1072	1818	1602	1602	100	114								
	1000		WinWind	L124	Hästhalla 1,Skara	C8f	64/70	070501	2200		2210	1856	1856	100	128								
	1425		GE Wind En	605	Utgrunden T1,Offshore	G3h	70,5/65	001221		5004	5057	4841	4841	91,1	565	85	71						
	1425		GE Wind En	606	Utgrunden T2,Offshore	G3h	70,5/65	001221		4471	4090	4954	4954	96,3	590	89	18						
	1425		GE Wind En	607	Utgrunden T3,Offshore	G3h	70,5/65	001221		3272	4162	4122	4122	86,2	379	63	237						
	1425		GE Wind En	608	Utgrunden T4,Offshore	G3h	70,5/65	001221		4811	4914	4920	4920	90,6	603	89	18						
	1425		GE Wind En	609	Utgrunden T5,Offshore	G3h	70,5/65	001221		3703	4511	4902	4902	95,9	589	89	19						
	1425		GE Wind En	610	Utgrunden T6,Offshore	G3h	70,5/65	001221		4702	4640	4854	4854	94,1	591	89	18						
	1425		GE Wind En	611	Utgrunden T7,Offshore	G3h	70,5/65	001221		966	4702	5118	5118	95,8	586	85	61						
	1500		Enercon	381	Trolleberg,Trollebergs Gård	C2e	66/67	990515	3700	3502	3250	3335	3335	98,3	298	88	2						
	1500		GE Wind En	642	Assmåsa 1,Assmåsa	D2b	70,5/65	020712	3475	2702	2359	1928	1928	100	236	75	0						
	1500		GE Wind En	643	Assmåsa 2,Assmåsa	D2b	70,5/65	020712	3475	2811	2036	2152	2152	100	225	70	0						
	1500		GE Wind En	644	Assmåsa 3,Assmåsa	D2b	70,5/65	020712	3475	2891	2348	1941	1941	100	238	77	0						
	1500		Enercon	645	Hedagården 1,Hedagården	C3b	66/65	020901	3700	4122	3771	3720	3720	97,2	333	87	2						
	1500		Enercon	646	Hedagården 4,Hedagården	C3b	66/65	020901	3700	4022	3695	3689	3689	97,3	341	91	0						
	1500		Enercon	647	Hedagården 5,Hedagården	C3b	66/65	020901	3700	3742	3580	3333	3333	93,8	310	88	1						
	1500		Enercon	675	Hedagården 2,Hedagården	C3b	70/65	030101	3700	3893	3485	3621	3621	96,7	338	90	2						
	1500		Enercon	676	Hedagården 3,Hedagården	C3b	70/65	030101	3700	4047	3609	3382	3382	92,1	298	70	145						
	1500		Enercon	677	Hedagården 6,Hedagården	C3b	70/65	030101	3700	3967	3604	3384	3384	88,8	331	82	74						
	1500		Enercon	714	Annevind 1,Annelöv	C2h	70/65	030615	3700	3892	3282	3236	3236	92,3	305	89	15						
	1500		Enercon	715	Annevind 2,Annelöv	C2h	70/65	030615	3700	3950	3526	3558	3558	98,1	326	88	0						
	1500		Vestas	777	Offerdal Råshön 1,Änge	E19g	82/78	041207	4031	3887	3630	3470	3470	96,5	228	68	11						

Ny *	Effekt (kW) Hög	Effekt (kW) Låg	Fabrikat	Nr	Anläggning Benämning, Ort	Placering Karta	D/H (m)	I drift	Ber MWh	2008 MWh	2009 MWh	2010 MWh	12mån MWh	12mån %	Månad MWh	Tid %	Hindertid (tim) AHT	MS	YNS	ÖYS	PU	ÖPS	TF
	1500		Vestas	778	Offerdal Råshön 2,Änge	E19g	82/78	041205	4319	4263	4203	4034	4034	97,3	270	76	12						
	1500		Vestas	779	Offerdal Råshön 3,Änge	E19g	82/78	041208	3613	3407	3692	3452	3452	94,7	251	71	1						
	1500		Vestas	780	Offerdal Råshön 4,Änge	E19g	82/78	041208	4023	3263	3582	3582	3582	98	269	77	3						
	1500		Vestas	781	Offerdal Råshön 5,Änge	E19g	82/78	041203	4032	3086	3125	3599	3599	97,5	263	75	1						
	1500		Vestas	782	Offerdal Råshön 6,Änge	E19g	82/78	041205	4054	2989	3649	3332	3332	93,2	217	71	32						
	1500		Vestas	783	Offerdal Råshön 7,Änge	E19h	82/78	041203	3955	3381	3705	3618	3618	96,5	235	72	8						
	1500		Vestas	809	Aapua 1,Aapua	M27i	82/78	051003	4465	3950	4005	4132	4132	95,6	414	80	0	10	1				
	1500		Vestas	810	Aapua 2,Aapua	M27i	82/78	050929	4232	3892	3319	3854	3854	95,9	377	81	0	2	4				
	1500		Vestas	811	Aapua 3,Aapua	M27i	82/78	050928	4140	3500	3476	3606	3606	96,5	357	80	1	27	1				
	1500		Vestas	812	Aapua 4,Aapua	M27i	82/78	050928	4344	4060	2854	4112	4112	93	412	81	1	3	1				
	1500		Vestas	813	Aapua 5,Aapua	M27i	82/78	050928	4397	2901	3599	3993	3993	93,2	404	81	2	7	4				
	1500		Vestas	814	Aapua 6,Aapua	M27i	82/78	050928	4500	3200	3179	4000	4000	95,6	388	80	0		3				
	1500		Vestas	815	Aapua 7,Aapua	M27i	82/78	050928	4613	3997	3734	4271	4271	95,1	396	77	1	14					
	1500		Enercon	888	Nygårdshus 2,Eslöv	-	66/65	041001	4200	4050	3465	3247	3247	95,6	160	66	175						
	1500		Enercon	889	p.Olofssoon Energi,Eslöv	D2g	70/86	041101	4100	3911	3419	3427	3427	97,8	299	84	53						
	1500		Vestas	L152	Gans 1,Näsudden	I5i	90/80	090301			374	6255	6255	98,6	632	87	25						
	1500		Vestas	L153	Gans 2,Näsudden	I5i	90/80	090301				6239	6239	99,3	638	89	0						
	1500		Vestas	L154	Gans 3,Näsudden	I5i	90/80	090301				6164	6164	99,1	636	89	1						
	1500		Vestas	L155	Gans 4,Näsudden	I5i	90/80	090301				6084	6084	98,4	633	88	9						
	1500		Enercon	L199	Granberget Vindpark 1,Sike	L21d	82/98	091103	5500		1670	4387	4387	98,8	540	94	0						
	1500		Enercon	L200	Granberget Vindpark 2,Sike	L21d	82/98	091103	5500		1592	4236	4236	96,8	456	80	1						
	1500		Enercon	L201	Granberget Vindpark 3,Sike	L21d	82/98	091103	5500		1419	4427	4427	97,6	551	94	0						
	1500		Enercon	L202	Granberget Vindpark 4,Sike	L21d	82/98	091103	5500		1088	4262	4262	96	541	94	1						
	1500		Enercon	L203	Granberget Vindpark 5,Sike	L21d	82/98	091103	5500		1806	4571	4571	99,3	549	95	0						
	1500		Enercon	L204	Granberget Vindpark 6,Sike	L21d	82/98	091103	5500		1986	4626	4626	96,8	576	94	1						
	1500	300	Vestas	386	Slitevind XXIV,Smöjen	J7c	66/67	990824	4119	3422	2712	3250	3250	98,1	423	85	1				1		
	1500	300	Vestas	387	Slitevind XXV,Smöjen	J7c	66/67	990824	3970	3237	2285	3141	3141	97,3	355	72	32	32					
	1500	300	Vestas	388	Slitevind XXVI,Smöjen	J7c	66/67	990828	4266	3126	3070	3444	3444	96,6	446	75	1						
	1500	300	Vestas	389	Slitevind XXVII,Smöjen	J7c	66/67	990826	4298	4127	3579	3745	3745	97,2	412	74	29	30					
	1500	300	Vestas	422	Svireg, Skåls 12,Näs	I5f	66/67	000121	4550	4530	3622	3352	3352	91,3	362	61	136	130			8		
	1500	300	Vestas	474	Storugns 7,Lärbro	J7e	66/78	010317	3377	3356	2864	2849	2849	96,8	370	85	39	39					
	1500	300	Vestas	475	Storugns 8,Lärbro	J7e	66/78	010313	3430	3587	3068	3040	3040	98	366	85	16	8			7		
	1500	300	Vestas	476	Storugns 9,Lärbro	J7e	66/78	010310	3497	3470	3020	2849	2849	96,1	356	86	8	3			5		
	1500	300	Vestas	617	Sigvards 3,Näs	I5f	66/80	011108	4500	4469	3993	4136	4136	96,4	478	89	0						
	1500	400	NEG Micon	699	Digerberget,Digerberget	D17c	72/62	020101	3800	2113	2391	1916	1916	80,5	160	61	12						
	1500	400	NEG Micon	830	Mungseröd 1,Mungseröd	A9f	72/67	060131	2800	3040	2804	2358	2358	96,8	176	74	1						
	1500	400	NEG Micon	831	Mungseröd 2,Mungseröd	A9f	72/67	060131	2800	2911	2545	2123	2123	95,5	156	72	1						
	1500	400	NEG Micon	832	Mungseröd 3,Mungseröd	A9f	72/67	060131	2800	3036	2780	2467	2467	99,4	192	74	1						
	1500	400	NEG Micon	833	Mungseröd 4,Mungseröd	A9f	72/67	060131	2800	2602	2379	2193	2193	99,5	160	77	1						
	1500	400	NEG Micon	834	Mungseröd 5,Mungseröd	A9f	72/67	060131	2800	3146	2854	2696	2696	99,2	221	80	0						
	1500	400	NEG Micon	835	Mungseröd 6,Mungseröd	A9f	72/67	060131	2800	2801	2770	2460	2460	94,1	178	71	44						
	1750		Vestas	L029	Anja,Kall	-	66/0	000101	0		1311	1422	1422	89,8	79	20	113						
	1800		Vestas	858	Stenbrona 1,Stenbrona-Sal	C8f	90/95	070204	5200	6115	5299	4764	4764	97,6	340	65	53						
	1800		Vestas	859	Stenbrona 2,Stenbrona-Sal	C8f	90/95	070204	5200	6112	5361	4814	4814	98,8	328	66	56						
	1800		Vestas	956	Vara Tornum,Kvänum	C8f	90/95	080101	5300	3198	5256	4719	4719	98,8	377	70	14						
	1800		Vestas	L095	Gategården, Bengt C,Gate	C8f	90/65	080501	5500		3203	4620	4620	99,1	359	68	19						
	1800		Vestas	L096	Västergården 1,Brålanda	C9a	90/95	090109	5300		4360	4826	4826	94	411	75	0						
	1800		Vestas	L097	Västergården 2,Brålanda	C9a	90/95	090109	5300		4013	4610	4610	97,4	395	71	64						
	1800		Vestas	L098	Västergården 3,Brålanda	C9a	90/95	090109	5300		4543	4674	4674	95,3	390	74	2						
	1800		Vestas	L099	Västergården 4,Brålanda	C9a	90/95	090109	5300		4368	4698	4698	98,7	399	75	0						
	1800		Vestas	L100	Tängelsbol 5,Brålanda	C9a	90/95	090109	5400		4250	4661	4661	98,1	385	74	0						
	1800		Vestas	L101	Tängelsbol 6,Brålanda	-	90/95	090109	5400		4411	4784	4784	98,5	396	73	1						
	1800		Vestas	L250	Jordberga, AT1,Klagstorp	C1i	90/80	100506	6300			2552	2552	97,8	760	95	0						
	1800		Vestas	L251	Jordberga, AT2,Klagstorp	C1i	90/80	100506	6300			2648	2648	98,9	719	95	0						
	1800		Vestas	L252	Jordberga, AT3,Klagstorp	C1i	90/80	100506	6300			2605	2605	99,6	724	95	0						
	1800		Vestas	L276	Havnäs Vindkraftpark D15,	F21c	90/95	100705	5337			1584	1584	99,4	413	82	37						
	1800		Vestas	L278	Havnäs Vindkraftpark D17,	F21c	90/95	100705	5337			1278	1278	99,6	40	6	5						
	1800		Vestas	L282	Havnäs Vindkraftpark D21,	F21c	90/95	100705	5337			1757	1757	99,5	506	84	11						
	2000		Vestas	738	Skåls Näs, Slitevind XXIX,S	I5f	80/78	031214	6000	6036	5323	5377	5377	98,1	576	87	0						
	2000		Enercon	774	Orup 1,Rolsberga	D2g	70/65	041201	3500	3875	3347	3021	3021	94,6	231	70	76						
	2000		Vestas	790	Västraby 1 SV,Löberöd	D2g	80/78	040806	4800	5163	4685	4409	4409	96,1	380	81	14						
	2000		Vestas	791	Västraby 2 NV,Västraby	D2g	80/78	040806	4800	4772	4260	3780	3780	91,6	359	78	12						
	2000		Vestas	792	Västraby 3 SO,Västraby	D2g	80/78	040806	4800	4442	4514	3956	3956	91,5	364	77	31						
	2000		Vestas	793	Västraby 4 NO,Västraby	D2g	80/78	040806	4800	4726	3783	3731	3731	92,2	303	74	34						
	2000		Enercon	821	Långå 1,Långå	D17e	70/85	051007	5400	3816	3004	3134	3134	95,4	242	85	0						
	2000		Enercon	822	Långå 2,Långå	D17e	70/85	051017	5400	3880	3434	3293	3293	97,5	244	85	0						
	2000		Enercon	823	Långå 3,Långå	D17e	70/85	051024	5400	3868	3451	3344	3344	98,2	277	85	0						
	2000		Enercon	824	Långå 4,Långå	D17e	70/85	051031	5400	4167	3587	3519	3519	97,8	276	86	1						
	2000		Enercon	825	Långå 5,Långå	D17e	70/85	051108	5400	3807	3324	3154	3154	94	188	54	266						
	2000		Enercon	845	Odarslöv 1,Eslöv	C2f	70/64	060720	4900	4969	4202	4044	4044	97,3	322	89	30						
	2000		Enercon	846	Odarslöv 2,Eslöv	C2i	70/64	060720	4900	4855	4078	3710	3710	91,3	336	92	1						
	2000		Enercon	847	Odarslöv 3,Eslöv	C2i	70/64	060720	4900	4497	3959	3281	3281	85,3	344	92	0						
	2000		Enercon	856	Värlinge 1,Stehag	C2i	82/78	070119	5500	5053	4635	4272	4272	95,5	304	80	2						
	2000		Enercon	857	Värlinge 2,Stehag	C2i	82/78	070309	5500	5097	4413	4157	4157	95,5	280	77	0						
	2000		Vestas	867	Holmsund 3,Holmsund	K20e	90/80	070503	6000	4554	1555	6794	6794	98,5	612	74	90						
	2000		Enercon	868	Stora Istad 1,Stora Istad	H5a	82/78	070501	5500	5949	5262	5377	5377	95,3	714	93	31						
	2000		Enercon	869	Stora Istad 2,Stora Istad	H5a	82/78	070501	5500	5885	5381	4997	4997	96	681	91	42						
	2000		Enercon	870	Stora Istad 3,Stora Istad	H5a	82/78	070501	5500	5822	4988	4932	4932	93,7	683	90	48						
	2000		Enercon	871	Stora Istad 4,Stora Istad	H5a	82/78	070501	5500	5479	5046	4982	4982	93,5	679	91	43						
	2000		Enercon	872	Stora Istad 5,Stora Istad	H5a	82/78	070501	5500	6017	5312	4945	4945	89,5	670	92	39						
	2000		Vestas	878	Hornberget 1,Aspliden	I23e	90/80	070111	6000	5321	4301	5816	5816	100	855	90	0						
	2000		Vestas	879	Hornberget 2,Aspliden	I23e	90/80	070111	6000	5191	4886	5291	5291	100	585	88	0						
	2000		Vestas	880	Hornberget 3,Aspliden	I23e	90/80	070111	6000	5957	4582	6488	6488	100	650	91	0						
	2000		Vestas	881	Hornberget 4,Aspliden	I23e	90/80	070111	6000	5563	4864	6595	6595	100	652	91	0						
	2000		Vestas	882	Hornberget 5,Aspliden	I23e	90/80	070111	6000	5003	4136	5870	5870	100	624	89	0						
	2000		Vestas	939	Stortrappen,Lyngby	D2i	90/95	071201	5200	4972	4444	4727	4727	98,7	445	80	27						
	2000		Enercon	957	Entorp 1,Ardala	D8d	82/78	071126	4400	4260	3133	3059	3059	95	197	79	1						
	2000		Enercon	958	Entorp 2,Ardala	D8d	82/78	071126	4400	3794	3768	2848	2848	95,6	186	80	0						
	2000		Vestas	959	Långås vindpark 1,Långnäs	B5f	90/80	071214	5082	4951	4851	4467	4467	94,4	360	71	19	1	1		17		
	2000		Vestas	960	Långås vindpark 2,Långnäs	B5f	90/80	071214	5150	4435	4908	4419	4419	96	299	65	120	120			1		
	2000		Vestas	961	Långås vindpark 3,Långnäs	B5f	90/80	071214	4995	4775	4317	4455	4455	97,5	360	72	8	1	1		9		
	2000		Vestas	962	Långås vindpark 4,Långnäs	B5f	90/80	071214	5091	5178	4558	4522	4522	97,2	334	68	55	44	1		10		

Ny *	Effekt (kW) Hög	Effekt (kW) Låg	Fabrikat	Nr	Anläggning Benämning, Ort	Placering Karta	D/H (m)	I drift	Ber MWh	2008 MWh	2009 MWh	2010 MWh	12mån MWh	12mån %	Månad MWh	Tid %	Hindertid (tim) AHT	MS	YNS	ÖYS	PU	ÖPS	TF
	2000		Enercon	966	Skörstorp 1,Skörstorp	D7h	82/98	080118	5500	4948	5132	4211	4211	95,2	294	65	21						
	2000		Enercon	967	Skörstorp 2,Skörstorp	D7h	82/98	080118	5500	4601	4864	4051	4051	94,7	240	58	3						
	2000		Enercon	968	Skörstorp 3,Skörstorp	D7h	82/98	080118	5500	4731	4957	4137	4137	94,9	239	53	9						
	2000		Vestas	969	Munkagård 1,Tvååker	B5f	90/80	061220	5300	6400	5533	4733	4733	92,8	422	78	1						
	2000		Vestas	970	Munkagård 2,Tvååker	B5f	90/80	061220	5300	5729	5482	5009	5009	96,3	350	61	127						
	2000		Vestas	971	Munkagård 3,Tvååker	B5f	90/80	061220	5300	6567	5366	5198	5198	98,9	418	85	7						
	2000		Enercon	972	Sundsholm,Luttra	D7h	82/79	071219	4300	4752	4480	3859	3859	96,9	203	68	27						
	2000		Enercon	987	Univ. Wind Odarslöv 4,Lun	C2f	71/63	080714	5400	1975	4474	4364	4364	98,1	369	91	1						
	2000		Enercon	988	Univ. Wind Odarslöv 5,Lun	C2f	71/63	080714	5400	1945	4432	4235	4235	97,1	330	83	71						
	2000		Enercon	989	Univ. Wind Odarslöv 6,Lun	C2f	71/63	080714	5400	2002	4636	4447	4447	98,5	361	92	2						
	2000		Enercon	l003	Univ.Power Egby 1,Egby	H5a	70/63	080815	5200	1365	3488	3926	3926	98,5	527	95	5						
	2000		Enercon	l004	Univ.Power Egby 2,Egby	H5a	70/63	080816	5200	1384	3273	3988	3988	98,5	529	97	4						
	2000		Enercon	l005	Univ.Power Egby 3,Egby	H5a	70/63	080817	5200	1320	3500	3963	3963	96,9	523	94	8						
	2000		Enercon	l006	Univ.Power Egby 4,Egby	H5a	70/63	080818	5200	1399	3404	3987	3987	96,7	574	96	6						
	2000		Enercon	l016	Kvantenburg, Ekovind,Bolst	C9a	82/98	080520	5500	3178	5056	5172	5172	98,7	405	87	23						
	2000		Enercon	l034	Kinne-Vedums Vind,Kinne-	D8g	82/98	090120	4500		3447	3619	3619	99	250	86	14						
	2000		Enercon	l047	Silkomhöjden 1,Silkomhöjd	E12d	82/98	081210	5200		3516	4430	4430	97,5	308	77	98						
	2000		Enercon	l048	Silkomhöjden 2,Silkomhöjd	E12d	82/98	081210	5200		4460	5027	5027	96,6	418	77	127						
	2000		Enercon	l049	Silkomhöjden 3,Silkomhöjd	E12d	82/98	081210	5200		3372	4167	4167	99,1	411	96	0						
	2000		Enercon	l050	Köjkeberget 4, Anders A,Va	E12d	82/98	090325	5200		3532	4860	4860	95,6	214	53	239						
	2000		Enercon	l051	Köjkeberget 5, Anders A,Va	E12d	82/98	090325	5200		3277	4756	4756	98,6	530	96	0						
	2000		Enercon	l052	Köjkeberget 6, Anders A,Va	E12d	82/98	090325	5200		3957	5124	5124	98,9	625	96	4						
	2000		Vestas	l056	Högberget Denise,Bjursås	F13h	90/95	080807	5000	2005	5507	5383	5383	98,1	648	88	1						
	2000		Vestas	l057	Högberget Herman,Bjursås	F13h	90/95	080812	5000	2326	5373	5625	5625	99,4	687	89	0						
	2000		Vestas	l058	Högberget Victoria,Bjursås	F13h	90/95	080814	5000	2225	5289	5654	5654	99,2	688	90	0						
	2000		Vestas	l059	Högberget Ulrik,Bjursås	F13h	90/95	080805	5000	1923	5439	5643	5643	98,4	725	90	0						
	2000		Vestas	l060	Högberget Arne,Bjursås	F13h	90/95	080804	5000	1841	5257	5428	5428	99,4	694	89	1						
	2000		Vestas	l061	SOTARED nr 1 Elsa,Långå	-	90/105	090201	6000		4544	5369	5369	97	439	75	36						
	2000		Vestas	l062	SOTARED nr 2 Ellen,Långå	-	90/105	090201	6000		4702	5374	5374	97,5	446	75	29						
	2000		Vestas	l063	SOTARED nr 3 Ella,Långås	-	90/105	090201	6000		4269	5070	5070	96,6	447	77	10						
	2000		Vestas	l064	SOTARED nr 4 Elise,Långå	-	90/105	090201	6000		4327	4990	4990	95,8	451	78	12						
	2000		Vestas	l065	SOTARED nr 5 Elisabet,Lå	-	90/105	090201	6000		4872	5261	5261	96,4	379	68	104						
	2000		Enercon	l071	Markbygden, Dragaliden 1,	K24e	82/108	090101	6000		4617	4823	4823	95,1	562	95	19						
	2000		Enercon	l072	Markbygden, Dragaliden 2,	K24e	82/108	090101	6000		4986	5377	5377	88,3	593	95	22						
	2000		Enercon	l073	Markbygden, Dragaliden 3,	K24e	82/137	101222	6000			1332	1332	99,8	661	92	16						
	2000		Enercon	l074	Markbygden, Dragaliden 4,	K24e	82/108	101222	6000			340	340	99,8	340	74	17						
	2000		Enercon	l075	Markbygden, Dragaliden 5,	K24e	82/108	101222	6000			647	647	99,7	466	83	21						
	2000		Enercon	l076	Markbygden, Dragaliden 6,	K24e	82/137	101222	6000			793	793	99,8	608	89	10						
	2000		Enercon	l077	Markbygden, Dragaliden 7,	K24e	82/108	101222	6000			791	791	99,8	467	89	10						
	2000		Enercon	l078	Markbygden, Dragaliden 8,	K24e	82/108	101222	6000			793	793	99,8	514	93	11						
	2000		Enercon	l079	Markbygden, Dragaliden 9,	K24e	82/108	101222	6000			510	510	99,8	428	79	10						
	2000		Enercon	l080	Markbygden, Dragaliden 10	K24e	82/108	101222	6000			1329	1329	99,8	502	95	10						
	2000		Enercon	l081	Markbygden, Dragaliden 11	K24e	82/108	101222	6000			1349	1349	99,5	431	83	37						
	2000		Enercon	l082	Markbygden, Dragaliden 12	K24e	82/108	101222	6000			1592	1592	99,8	513	96	10						
	2000		Enercon	l086	Egby 5,Borgholm	H5a	70/64	090715	5200		1698	4139	4139	96	488	88	63						
	2000		Vestas	l088	Håberg 3,Flo	C8d	90/105	090501	5200		3573	4775	4775	98,7	415	71	22						
	2000		Vestas	l089	Håberg 4,Flo	C8d	90/105	090501	5200		3544	4884	4884	99,2	435	72	1						
	2000		Vestas	l104	Klinte 2,Klintehamn	I6c	80/67	090725	5200		2053	4295	4295	98,4	531	87	1		1				
	2000		Vestas	l105	Klinte 3,Klintehamn	I6c	80/67	090724	4800		1822	3667	3667	98,9	482	85	4		4				
	2000		Vestas	l106	Klinte 4,Klintehamn	I6c	80/67	090723	5000		1819	3783	3783	98,2	466	86	1		1				
	2000		Vestas	l107	Klinte 5,Klintehamn	I6c	80/67	090723	4800		1983	3970	3970	98,8	423	85	0						
	2000		Vestas	l108	Klinte 6,Klintehamn	I6c	80/67	090723	5200		2197	4462	4462	98,5	496	85	1						
	2000		Enercon	l109	Lyby, Knivsta 1,Lyby	D2g	82/78	090901	5200		1893	4467	4467	94,4	335	87	0						
	2000		Enercon	l110	Lyby, Svingan 1,Lyby	D2g	82/78	090901	5200		1832	4469	4469	98,7	350	90	16						
	2000		Vestas	l113	Long Vind AB, Ivar,Long	C8c	90/95	090914	5400		1863	3638	3638	83,2	440	74	744						
	2000		Vestas	l114	Long Vind AB, Göte,Long	C8c	90/95	090914	5400		1862	3567	3567	83,2	422	71	744						
	2000		Vestas	l115	Long Vind AB, Egon,Long	C8c	90/95	090914	5400		1972	3655	3655	83,2	445	75	744						
	2000		Enercon	l116	Håkantorp 1,Håkantorp	C8e	82/98	090801	5300		2115	4122	4122	98,4	299	81	20						
	2000		Enercon	l117	Håkantorp 2,Håkantorp	C8e	82/98	090801	5300		1835	4018	4018	96,9	319	82	19						
	2000		Enercon	l118	Emma af Göksholm,Göksho	F10f	82/98	090901	5400		1473	3508	3508	96,9	272	90	10						
	2000		Enercon	l120	Isgrannatorp 1,Isgranna	D3c	82/98	091101	4600		570	3796	3796	96,7	407	94	2						
	2000		Enercon	l121	Isgrannatorp 2,Isgranna	D3c	82/98	091101	4600		610	3609	3609	89,3	217	56	279						
	2000		Enercon	l122	Isgrannatorp 3,Isgranna	D3c	82/98	091101	4600		650	4010	4010	95,9	410	91	22						
	2000		Vestas	l125	Oxhult 1,Oxhult	C4c	90/105	090601	5170			3956	3956	99,7	297	94	0	1					
	2000		Vestas	l126	Oxhult 2,Oxhult	C4c	90/105	090601	5170			3632	3632	97,8	279	94	0	99					
	2000		Vestas	l127	Oxhult 3,Oxhult	C4c	90/105	090601	5170			3829	3829	99,9	333	100	0	1					
	2000		Vestas	l128	Oxhult 4,Oxhult	C4c	90/105	090601	5170			4128	4128	99,3	310	100	0	19					
	2000		Vestas	l129	Oxhult 5,Oxhult	C4c	90/105	090601	5170			4268	4268	99,6	291	100	0	9					
	2000		Vestas	l130	Oxhult 6,Oxhult	C4c	90/105	090601	5170			4060	4060	99,4	207	100	0	20					
	2000		Vestas	l131	Oxhult 7,Oxhult	C4c	90/105	090601	5170			4416	4416	97,4	356	100	0	2					
	2000		Vestas	l132	Oxhult 8,Oxhult	C4c	90/105	090601	5170			4597	4597	99	354	100	0	1					
	2000		Vestas	l133	Oxhult 9,Oxhult	C4c	90/105	090601	5170			4386	4386	99,6	316	97	0	11					
	2000		Vestas	l134	Oxhult 10,Oxhult	C4c	90/105	090601	5170			4349	4349	99,6	326	97	0	8					
	2000		Vestas	l135	Oxhult 11,Oxhult	C4c	90/105	090601	5170			4608	4608	99,3	340	97	0	2					
	2000		Vestas	l136	Oxhult 12,Oxhult	C4c	90/105	090601	5170			3966	3966	99,1	311	97	0	5					
	2000		Enercon	l141	Eolus Espinge,Hurva	C2i	82/78	100101	5600			3955	3955	92,5	413	90	47						
	2000		Enercon	l142	Blåsinge Espinge,Hurva	C2i	82/78	100101	5600			4169	4169	90,2	407	91	38						
	2000		Enercon	l143	Eslöävs Vind Klemedstorp,	C2i	82/78	100101	5600			4450	4450	92,5	402	88	68						
	2000		Enercon	l144	Eolus Klemedstorp,Hurva	C2i	82/78	100101	5600			4420	4420	93,3	442	92	33						
	2000		Enercon	l145	Göteneporten 1,Västermark	D8g	82/98	091022	5000		533	3431	3431	96,3	255	84	3						
	2000		Enercon	l146	Göteneporten 2,Västermark	D8g	82/98	091026	5000		594	3122	3122	90	117	38	366						
	2000		Enercon	l147	Göteneporten 3,Västermark	D8d	82/98	091116	5000		283	3505	3505	97,1	231	77	7						
	2000		Enercon	l148	Göteneporten 4,Nattorp, Lu	D8d	82/98	091219	5000			3576	3576	97,2	245	76	8						
	2000		Enercon	l149	Göteneporten 5,Nedersånn	D8d	82/98	091219	5000			3615	3615	96,5	222	80	19						
	2000		Enercon	l150	Göteneporten 6,Dalasjö, Lu	D8g	82/98	091219	5000			2773	2773	97,5	176	77	5						
	2000		Enercon	l157	Knäpplan vind I,Hjo	E8a	82/97	100208	5000			4071	4071	95,5	355	89	67						
	2000		Enercon	l158	Knäpplan vind II,Hjo	E8a	82/97	100208	5000			4297	4297	98	387	92	24						
	2000		Vestas	l165	Håcksta Vindpark 1,Hudiks	H16b	90/80	090313	5000		2743	3758	3758	99,7	437	85	17						
	2000		Vestas	l166	Håcksta Vindpark 2,Hudiks	H16b	90/80	090313	5000		3084	3937	3937	98,4	472	88	10						
	2000		Vestas	l167	Håcksta Vindpark 3,Hudiks	H16b	90/80	090313	5000		3225	4156	4156	96,7	503	78	112						
	2000		Vestas	l168	Håcksta Vindpark 4,Hudiks	H16b	90/80	090313	5000		3523	4279	4279	98,1	560	87	14						
	2000		Vestas	l169	Håcksta Vindpark 5,Hudiks	H16b	90/80	090313	5000		3125	4281	4281	98,1	479	72	151						

Ny *	Effekt (kW) Hög	Effekt (kW) Låg	Fabrikat	Nr	Anläggning Benämning, Ort	Placering Karta	D/H (m)	I drift	Ber MWh	2008 MWh	2009 MWh	2010 MWh	12mån MWh	12mån %	Månad MWh	Tid %	Hindertid (tim) AHT	MS	YNS	ÖYS	PU	ÖPS	TF
	2000		Enercon	L170	Hörneå Vindpark 1,Hörnefo	K20a	82/98	090827	5000		1684	4357	4357	94,8	526	93	3						
	2000		Enercon	L171	Hörneå Vindpark 2,Hörnefo	K20a	82/98	090827	5000		1478	4249	4249	93,8	511	93	1						
	2000		Enercon	L172	Hörneå Vindpark 3,Hörnefo	K20a	82/98	090827	5000		1665	4293	4293	96,3	500	94	1						
	2000		Enercon	L173	Hörneå Vindpark 4,Hörnefo	K20a	82/98	090827	5000		1692	4385	4385	96,3	482	92	1						
	2000		Enercon	L174	Hörneå Vindpark 5,Hörnefo	K20a	82/98	090827	5000		1625	4305	4305	96,7	467	90	1						
	2000		Enercon	L175	Hörneå Vindpark 6,Hörnefo	K20a	82/98	090827	5000		1355	4050	4050	95,4	478	93	1						
	2000		Vestas	L176	Hörneå Vindpark 7,Hörnefo	K20a	90/98	091215	5000			4609	4609	100	574	85	0						
	2000		Vestas	L177	Hörneå Vindpark 8,Hörnefo	K20a	90/98	091215	5000			4823	4823	99,7	561	82	18						
	2000		Vestas	L178	Hörneå Vindpark 9,Hörnefo	K20a	90/98	091215	5000			4924	4924	100	540	84	0						
	2000		Vestas	L179	Hörneå Vindpark 10,Hörnef	K20a	90/98	091215	5000			5114	5114	99,7	595	82	26						
	2000		Vestas	L180	Hörneå Vindpark 11,Hörnef	K20a	90/98	091215	5000			5342	5342	99,9	612	84	1						
	2000		Enercon	L183	Brostorp 5:2 Höör,Snogerö	D2g	82/98	030304	5500			3396	3396	95,5	409	89	36						
	2000		Enercon	L184	Gärdslösa 1,Gärdslösa	H4g	82/78	100301	5100			3787	3787	96,4	598	97	1						
	2000		Enercon	L185	Gärdslösa 2,Gärdslösa	H4g	82/78	100301	5100			3427	3427	94,9	490	82	118						
	2000		Enercon	L186	Gärdslösa 3, Elsa,Gärdslös	H4g	82/78	100301	5100			3666	3666	94,1	574	97	3						
	2000		Enercon	L187	Gärdslösa 4,Gärdslösa	H4g	82/78	100301	5100			3749	3749	97,3	545	90	45						
	2000		Enercon	L188	Gärdslösa 5,Gärdslösa	H4g	82/78	100301	5100			3574	3574	94,9	591	96	11						
	2000		Enercon	L190	Påboda 1,Påboda	G4b	82/98	100301	4900			4273	4273	96,5	586	95	11						
	2000		Enercon	L191	Påboda 2,Påboda	G4b	82/98	100301	4900			4202	4202	96,5	613	95	24						
	2000		Vestas	L222	Vallerstad, Gudrun,Vallerst	D5i	90/105	091201	6000		400	6339	6339	98,7	596	85	7						
	2000		Vestas	L223	Vallerstad, Mathilda,Vallers	D5i	90/105	091209	6000			5965	5965	94,9	586	85	1						
	2000		Enercon	L230	Ugglum 1-Ugglum Vindpark	C9a	82/108	090821	5500		1767	5169	5169	92	427	83	9						
	2000		Enercon	L231	Ugglum 2-Ugglum Vindpark	C9a	82/108	090901	5500		1352	4780	4780	94,6	411	83	12						
	2000		Vestas	L232	Gunnarstorp, Sven,Flakebe	C8e	90/95	100601	5400			2693	2693	96,7	351	71	12						
	2000		Vestas	L233	Gunnarstorp, Malte,Flakebe	C8e	90/95	100601	5400			2794	2794	98,4	356	70	12						
	2000		Vestas	L234	Gunnarstorp, Astrid,Flakeb	C8e	90/95	100601	5400			2841	2841	98,4	364	71	14						
	2000		Vestas	L235	Ulvstorp, Djerf,Flakeberg G	C8e	90/95	100601	5400			2597	2597	98,8	322	69	9						
	2000		Vestas	L236	Ulvstorp, Emil,Flakeberg G	C8e	90/95	100601	5400			2591	2591	97,9	324	69	11						
	2000		Enercon	L237	Ringsjö Vind,Snogeröd	D2g	82/98	100501	5000			3034	3034	92,8	408	90	12						
	2000		Enercon	L238	Solberga 1,Korsberga	E8a	82/108	100111	5300			3086	3086	95,5	250	72	3						
	2000		Enercon	L239	Äsperöd 1,Äsperöd	D2e	82/78	100601	5400			3079	3079	93	421	94	11						
	2000		Vestas	L240	Lårstad 1,Motala	F8g	90/90	100517	5400			1238	1238	99									
	2000		Vestas	L241	Lårstad 2,Motala	F8g	90/90	100524	5400			1232	1232	99									
	2000		Vestas	L242	Västraby V90 NO,Västraby	D2g	90/78	100601	5400			1955	1955	98,5	455	78	30						
	2000		Vestas	L243	Lyngbygård 4, Ingeborg,Ly	D2i	90/95	100701	5200			1523	1523	99,7	503	82	20						
	2000		Enercon	L245	Närefors 1,Järpås	C8f	82/98	100710	5300			1776	1776	99,5	286	71	5						
	2000		Enercon	L246	Närefors 2,Järpås	C8f	82/98	100710	5300			1448	1448	94,5	284	69	69						
	2000		Vestas	L248	Tumleberg 4,Tumleberg	C8b	90/105	090901	5400			1339	1339	98,8	342	71	12						
	2000		Vestas	L249	Tumleberg 5,Tumleberg	C8b	90/105	090901	5400			1360	1360	98,8	314	69	30						
	2000		Vestas	L254	Näs Drift AB, Backgården,N	D7h	90/105	100720	5400			1464	1464	97,8	378	76	0						
	2000		Vestas	L255	Näs Drift AB, Björstorp,Vart	D7h	90/105	100720	5400			1590	1590	98,6	365	75	10						
	2000		Enercon	L256	Äsperöd 2,Äsperöd	D2e	82/78	100601	5400			1469	1469	95	449	95	12						
	2000		Enercon	L258	Ramdala 1,Ramdala	F3f	82/98	100901	5400			1762	1762	99,2	582	98	3						
	2000		Enercon	L259	Ramdala 2,Ramdala	F3f	82/98	100901	5400			1775	1775	99,6	572	95	24						
	2000		Enercon	L260	Skarstad,Skarstad	C8c	82/98	100618	5200			2691	2691	99,4	350	83	7						
	2000		Enercon	L261	Stockebäck,Lundsbrunn	D8g	82/108	100618	5200			1274	1274	98,6	232	72	53						
	2000		Vestas	L262	Havnäs Vindkraftpark D1,H	F21c	90/95	100705	5337			1565	1565	99,8	393	80	0						
	2000		Vestas	L263	Havnäs Vindkraftpark D2,H	F21c	90/95	100705	5337			1412	1412	99,6	325	73	20						
	2000		Vestas	L264	Havnäs Vindkraftpark D3,H	F21c	90/95	100705	5337			1463	1463	99,7	384	79	1						
	2000		Vestas	L265	Havnäs Vindkraftpark D4,H	F21c	90/95	100705	5337			1435	1435	99,8	362	78	0						
	2000		Vestas	L266	Havnäs Vindkraftpark D5,H	F21c	90/95	100705	5337			1404	1404	99,8	353	80	0						
	2000		Vestas	L267	Havnäs Vindkraftpark D6,H	F21c	90/95	100705	5337			1566	1566	99,9	398	81	0						
	2000		Vestas	L268	Havnäs Vindkraftpark D7,H	F21c	90/95	100705	5337			1691	1691	99,8	425	78	1						
	2000		Vestas	L269	Havnäs Vindkraftpark D8,H	F21c	90/95	100705	5337			1604	1604	99,8	402	78	0						
	2000		Vestas	L270	Havnäs Vindkraftpark D9,H	F21c	90/95	100705	5337			1529	1529	99,8	426	85	0						
	2000		Vestas	L271	Havnäs Vindkraftpark D10,	F21c	90/95	100705	5337			1582	1582	99,4	398	76	40						
	2000		Vestas	L272	Havnäs Vindkraftpark D11,	F21f	90/95	100705	5337			1747	1747	99,8	478	84	0						
	2000		Vestas	L273	Havnäs Vindkraftpark D12,	F21f	90/95	100705	5337			1805	1805	99,8	499	86	1						
	2000		Vestas	L274	Havnäs Vindkraftpark D13,	F21c	90/95	100705	5337			1793	1793	99,8	482	88	0						
	2000		Vestas	L275	Havnäs Vindkraftpark D14,	F21f	90/95	100705	5337			1596	1596	99,7	427	85	0						
	2000		Vestas	L277	Havnäs Vindkraftpark D16,	F21c	90/95	100705	5337			1909	1909	99,8	529	89	0						
	2000		Vestas	L279	Havnäs Vindkraftpark D18,	F21c	90/95	100705	5337			1842	1842	99,8	513	85	0						
	2000		Vestas	L280	Havnäs Vindkraftpark D19,	F21c	90/95	100705	5337			1465	1465	98	466	82	4						
	2000		Vestas	L281	Havnäs Vindkraftpark D20,	F21c	90/95	100705	5337			1860	1860	99,8	497	84	0						
	2000		Vestas	L283	Havnäs Vindkraftpark E1,H	F21c	90/95	100705	5337			1673	1673	99,7	458	79	12						
	2000		Vestas	L284	Havnäs Vindkraftpark E2,H	F21c	90/95	100705	5337			1488	1488	99,7	406	79	5						
	2000		Vestas	L285	Havnäs Vindkraftpark E3,H	F21c	90/95	100705	5337			1391	1391	99,4	383	76	8						
	2000		Vestas	L286	Havnäs Vindkraftpark E4,H	F21c	90/95	100705	5337			1352	1352	99,5	359	76	13						
	2000		Vestas	L287	Havnäs Vindkraftpark E5,H	F21c	90/95	100705	5337			1516	1516	99,7	431	80	13						
	2000		Vestas	L288	Havnäs Vindkraftpark E6,H	F21c	90/95	100705	5337			1647	1647	99,6	494	80	13						
	2000		Vestas	L289	Havnäs Vindkraftpark E7,H	F21c	90/95	100705	5337			1652	1652	99,6	481	80	1						
	2000		Vestas	L290	Havnäs Vindkraftpark E8,H	F21c	90/95	100705	5337			1591	1591	99,2	462	78	43						
	2000		Vestas	L291	Havnäs Vindkraftpark E9,H	F21c	90/95	100705	5337			1469	1469	99,6	424	80	0						
	2000		Vestas	L292	Havnäs Vindkraftpark E10,	F21c	90/95	100705	5337			1450	1450	99,7	435	80	0						
	2000		Vestas	L293	Havnäs Vindkraftpark E11,	F21c	90/95	100705	5337			1598	1598	99,6	461	82	0						
	2000		Vestas	L294	Havnäs Vindkraftpark F1,H	F21c	90/95	100705	5337			1831	1831	99,7	534	80	9						
	2000		Vestas	L295	Havnäs Vindkraftpark F2,H	F21c	90/95	100705	5337			1888	1888	99,1	573	80	14						
	2000		Vestas	L296	Havnäs Vindkraftpark F3,H	F21c	90/95	100705	5337			1621	1621	99,6	470	78	16						
	2000		Vestas	L297	Havnäs Vindkraftpark F4,H	F21c	90/95	100705	5337			1709	1709	99,8	511	80	0						
	2000		Vestas	L298	Havnäs Vindkraftpark F5,H	F21c	90/95	100705	5337			1468	1468	99,6	437	77	11						
	2000		Vestas	L299	Havnäs Vindkraftpark F6,H	F21c	90/95	100705	5337			1716	1716	99,8	500	81	0						
	2000		Vestas	L300	Havnäs Vindkraftpark F7,H	F21c	90/95	100705	5337			1594	1594	99,9	495	81	0						
	2000		Vestas	L301	Havnäs Vindkraftpark F8,H	F21c	90/95	100705	5337			1817	1817	99,8	512	80	0						
	2000		Vestas	L302	Havnäs Vindkraftpark F9,H	F21c	90/95	100705	5337			1582	1582	99,7	439	78	0						
	2000		Vestas	L303	Havnäs Vindkraftpark F10,	F21c	90/95	100705	5337			1435	1435	99,6	418	78	0						
	2000		Vestas	L304	Havnäs Vindkraftpark F11,	F21c	90/95	100705	5337			1532	1532	99,8	457	79	0						
	2000		Vestas	L305	Havnäs Vindkraftpark F12,	F21c	90/95	100705	5337			1766	1766	99,8	504	81	0						
	2000		Vestas	L306	Havnäs Vindkraftpark F13,	F21c	90/95	100705	5337			1748	1748	99,8	490	81	1						
	2000		Vestas	L307	Havnäs Vindkraftpark F14,	F21c	90/95	100705	5337			1702	1702	99,8	498	81	0						
	2000		Vestas	L308	Havnäs Vindkraftpark F15,	F21c	90/95	100705	5337			1698	1698	99,8	489	80	0						
	2000		Vestas	L309	Havnäs Vindkraftpark F16,	F21c	90/95	100705	5337			1702	1702	99,7	486	80	1						
	2000		Enercon	L310	Långå 6,Långå	D17e	82/98	100501				1382	1382	99,9	337	88	0						

Ny *	Effekt (kW) Hög	Effekt (kW) Låg	Fabrikat	Nr	Anläggning Benämning, Ort	Placering Karta	D/H (m)	I drift	Ber MWh	2008 MWh	2009 MWh	2010 MWh	12mån MWh	12mån %	Månad MWh	Tid %	Hindertid (tim) AHT	MS	YNS	ÖYS	PU	ÖPS	TF
	2000		Enercon	L311	Långå 7,Långå	D17e	82/98	100501				1361	1361	99,4	365	84	0						
	2000		Vestas	L313	Källeberg 1,Källeberg	D7h	90/105	100701	5400			990	990	99,4	325	65	44						
	2000		Vestas	L314	Källeberg 2,Källeberg	D7h	90/105	100701	5400			953	953	99,5	325	69	21						
	2000		Vestas	L315	Källeberg 3,Källeberg	D7h	90/105	100701	5400			613	613	99,7	227	60	18						
	2000		Vestas	L316	Källeberg 4,Källeberg	D7h	90/105	100701	5400			978	978	99,6	330	66	17						
	2000		Vestas	L317	Källeberg 5,Källeberg	D7h	90/105	100701	5400			983	983	99,7	325	67	18						
	2000		Vestas	L319	Bliekevare 6,Bliekevare	F22f	90/95	090415	5000			800	800	99,8	403	83	0						
	2000		Vestas	L320	Orust , Ileberg 1:Syd,Hårleb	B8a	90/95	101018	5300			1417	1417	99,7	421	82	18						
	2000		Vestas	L321	Orust , Ileberg 2:Väst,Hårle	B8a	90/95	101018	5300			1382	1382	99,8	468	82	13						
	2000		Vestas	L322	Orust , Ileberg 3:Öst,Hårleb	B8a	90/95	101018	5300			1346	1346	99,6	464	80	27						
	2000		Vestas	L323	FloSal 1,Astranna Gård	C8d	90/105	090501	5500			481	481	99,7	481	74	23						
	2000		Vestas	L324	FloSal 2,Astranna Gård	C8d	90/105	090917	5500			483	483	96,2	483	72	328						
	2000		Vestas	L325	Götala 1,Motala	F8d	90/105	101029	5300			519	519	99,7	519	83	18						
	2000		Vestas	L326	Götala 2,Motala	F8d	90/105	101029	5300			532	532	99,8	532	84	14						
	2000		Vestas	L327	Götala 3,Motala	F8d	90/105	101029	5300			518	518	99,8	518	83	11						
	2000		Vestas	L328	Götala 4,Motala	F8d	90/105	101029	5300			515	515	99,8	515	81	16						
	2000		Vestas	L329	Tavelberget 1,Linghed	G14a	90/105	100818	6500			2311	2311	94,7	684	86	3						
	2000		Vestas	L330	Tavelberget 2,Linghed	G13g	90/105	100822	6500			2175	2175	96,8	513	64	25						
	2000		Vestas	L331	Tavelberget 3,Linghed	G13g	90/105	100908	6500			1922	1922	98,7	690	87	4						
	2000		Vestas	L332	Tavelberget 4,Linghed	G13g	90/105	100826	6500			2677	2677	97,5	798	88	6						
	2000		Vestas	L333	Tavelberget 5,Linghed	G13g	90/105	100904	6500			2064	2064	99	794	87	5						
	2000	500	NEG Micon	687	Yttre Stengrund 2,Offshore	G3d	72/60	010930	6000	1606	2589	4542	4542	78,8	659	95	1						
	2000	500	NEG Micon	688	Yttre Stengrund 3,Offshore	G3d	72/60	010930	6000	4615	5658	6014	6014	99,1	668	95	16						
	2000	500	NEG Micon	689	Yttre Stengrund 4,Offshore	G3d	72/60	010930	6000	2113	4635	5936	5936	98	646	90	45						
	2000	1000	Vestas	477	Boel,Malmö	C2e	80/80	010221	6300	4787	4443	4535	4535	99,9									
	2000	1000	Vestas	683	Lundåkra 1,Landskrona	C2g	80/78	030120	5500	5239	3939	3724	3724	99,6									
	2000	1000	Vestas	684	Lundåkra 2,Landskrona	C2g	80/78	030120	5500	5303	3903	2412	2412	99,7									
	2000	1000	Vestas	973	Byråsen, Marika,Malung	D13e	80/78	071222	4000	3820	3492	3145	3145	95,8	268	80	0						
	2000	1000	Vestas	974	Byråsen, Virola,Malung	D13e	80/78	071229	4000	4083	3458	3139	3139	98,1	283	81	0						
	2300		Siemens	890	Lillgrund A-01,Offshore	C2a	92,4/69	071020	6875	6816	6869	6775	6775	100	749		0						
	2300		Siemens	891	Lillgrund A-02,Offshore	C2a	92,4/69	071020	6875	6253	6762	6444	6444	100	721		0						
	2300		Siemens	892	Lillgrund A-03,Offshore	C2a	92,4/69	071021	6875	5864	6623	6437	6437	100	722		0						
	2300		Siemens	893	Lillgrund A-04,Offshore	C2a	92,4/69	071022	6875	6959	6885	6488	6488	100	713		0						
	2300		Siemens	894	Lillgrund A-05,Offshore	C2a	92,4/69	071024	6875	6322	6873	6451	6451	100	699		0						
	2300		Siemens	895	Lillgrund A-06,Offshore	C2a	92,4/69	071022	6875	7355	7216	6468	6468	100	706		0						
	2300		Siemens	896	Lillgrund A-07,Offshore	C2a	92,4/69	071022	6875	7932	7692	7153	7153	100	723		0						
	2300		Siemens	897	Lillgrund B-01,Offshore	C2a	92,4/69	071104	6875	6355	6335	6233	6233	100	739		0						
	2300		Siemens	898	Lillgrund B-02,Offshore	C2a	92,4/69	071104	6875	6199	5986	5823	5823	100	700		0						
	2300		Siemens	899	Lillgrund B-03,Offshore	C2a	92,4/69	071104	6875	6320	6049	5680	5680	100	698		0						
	2300		Siemens	900	Lillgrund B-04,Offshore	C2a	92,4/69	071104	6875	6449	6374	5799	5799	100	664		0						
	2300		Siemens	901	Lillgrund B-05,Offshore	C2a	92,4/69	071108	6875	6609	6243	5682	5682	100	653		0						
	2300		Siemens	902	Lillgrund B-06,Offshore	C2a	92,4/69	071108	6875	5869	6626	6121	6121	100	685		0						
	2300		Siemens	903	Lillgrund B-07,Offshore	C2a	92,4/69	071023	6875	7333	7086	6412	6412	100	696		0						
	2300		Siemens	904	Lillgrund B-08,Offshore	C2a	92,4/69	071020	6875	8232	8046	7390	7390	100	762		0						
	2300		Siemens	905	Lillgrund C-01,Offshore	C2a	92,4/69	071117	6875	6409	6306	6071	6071	100	664		0						
	2300		Siemens	906	Lillgrund C-02,Offshore	C2a	92,4/69	071120	6875	6161	5864	5564	5564	100	562		0						
	2300		Siemens	907	Lillgrund C-03,Offshore	C2a	92,4/69	071120	6875	6207	6031	5703	5703	100	678		0						
	2300		Siemens	908	Lillgrund C-04,Offshore	C2a	92,4/69	071124	6875	6462	6264	5742	5742	100	677		0						
	2300		Siemens	909	Lillgrund C-05,Offshore	C2a	92,4/69	071124	6875	6617	6435	6037	6037	100	669		0						
	2300		Siemens	910	Lillgrund C-06,Offshore	C2a	92,4/69	071108	6875	6362	6493	6000	6000	100	691		0						
	2300		Siemens	911	Lillgrund C-07,Offshore	C2a	92,4/69	071108	6875	7280	6864	6392	6392	100	708		0						
	2300		Siemens	912	Lillgrund C-08,Offshore	C2a	92,4/69	071115	6875	7888	7694	6983	6983	100	752		0						
	2300		Siemens	913	Lillgrund D-01,Offshore	C2a	92,4/69	071201	6875	6039	6256	6147	6147	100	777		0						
	2300		Siemens	914	Lillgrund D-02,Offshore	C2a	92,4/69	071201	6875	6166	5981	5765	5765	100	722		0						
	2300		Siemens	915	Lillgrund D-03,Offshore	C2a	92,4/69	071201	6875	6234	5842	5641	5641	100	677		0						
	2300		Siemens	916	Lillgrund D-04,Offshore	C2a	92,4/69	071201	6875	6263	6278	5869	5869	100	695		0						
	2300		Siemens	917	Lillgrund D-06,Offshore	C2a	92,4/69	071120	6875	6684	6715	6307	6307	100	721		0						
	2300		Siemens	918	Lillgrund D-07,Offshore	C2a	92,4/69	071124	6875	7474	7100	6480	6480	100	718		0						
	2300		Siemens	919	Lillgrund D-08,Offshore	C2a	92,4/69	071112	6875	7761	7756	7332	7332	100	764		0						
	2300		Siemens	920	Lillgrund E-01,Offshore	C2a	92,4/69	071004	6875	6224	6530	6510	6510	100	793		0						
	2300		Siemens	921	Lillgrund E-02,Offshore	C2a	92,4/69	071004	6875	6278	6022	5928	5928	100	748		0						
	2300		Siemens	922	Lillgrund E-03,Offshore	C2a	92,4/69	071004	6875	6169	6008	5824	5824	100	711		0						
	2300		Siemens	923	Lillgrund E-04,Offshore	C2a	92,4/69	071201	6875	6748	6291	5908	5908	100	710		0						
	2300		Siemens	924	Lillgrund E-06,Offshore	C2a	92,4/69	071201	6875	7277	6876	6357	6357	100	712		0						
	2300		Siemens	925	Lillgrund E-07,Offshore	C2a	92,4/69	071128	6875	7835	7629	7062	7062	100	759		0						
	2300		Siemens	926	Lillgrund F-02,Offshore	C2a	92,4/69	071004	6875	6559	6357	6326	6326	100	788		0						
	2300		Siemens	927	Lillgrund F-03,Offshore	C2a	92,4/69	071006	6875	5836	6009	5890	5890	100	684		0						
	2300		Siemens	928	Lillgrund F-04,Offshore	C2a	92,4/69	071201	6875	6727	6280	6024	6024	100	651		0						
	2300		Siemens	929	Lillgrund F-05,Offshore	C2a	92,4/69	071201	6875	7104	6899	6561	6561	100	729		0						
	2300		Siemens	930	Lillgrund F-06,Offshore	C2a	92,4/69	071201	6875	7749	7227	6908	6908	100	775		0						
	2300		Siemens	931	Lillgrund G-02,Offshore	C2a	92,4/69	071008	6875	7045	6592	6486	6486	100	785		0						
	2300		Siemens	932	Lillgrund G-03,Offshore	C2a	92,4/69	071007	6875	6900	6340	6253	6253	100	777		0						
	2300		Siemens	933	Lillgrund G-04,Offshore	C2a	92,4/69	071201	6875	7273	6692	6367	6367	100	739		0						
	2300		Siemens	934	Lillgrund G-05,Offshore	C2a	92,4/69	071201	6875	7557	7158	6867	6867	100	786		0						
	2300		Siemens	935	Lillgrund H-02,Offshore	C2a	92,4/69	071005	6875	7667	7222	7187	7187	100	868		0						
	2300		Siemens	936	Lillgrund H-03,Offshore	C2a	92,4/69	071008	6875	7293	7085	6932	6932	100	827		0						
	2300		Siemens	937	Lillgrund H-04,Offshore	C2a	92,4/69	071006	6875	7672	7210	7130	7130	100	831		0						
	2300		Enercon	978	Lövstaviken V1,Falkenberg	B5c	70/70	070115	5600	6429	5367	4678	4678	98,8	352	94	0						
	2300		Enercon	979	Lövstaviken V2,Falkenberg	B5c	70/70	070115	5600	5812	4954	4371	4371	98,5	333	94	0						
	2300		Enercon	980	Lövstaviken V4,Falkenberg	B5c	70/70	070115	5600	6615	5455	4760	4760	98,6	341	93	0						
	2300		Enercon	981	Lövstaviken V5,Falkenberg	B5c	70/70	070115	5600	5830	5163	4396	4396	98,3	334	93	0						
	2300		Enercon	982	Lövstaviken V6,Falkenberg	B5c	70/70	070115	5600	6479	5744	5043	5043	98,8	329	90	0						
	2300		Enercon	L017	Näsbyholm 1 Universal Po	D1g	70/64	081215	5200		3558	4586	4586	93,1	459	94	0						
	2300		Enercon	L018	Näsbyholm 2 Universal Po	D1g	70/64	081215	5200		3544	4186	4186	93,8	452	93	0						
	2300		Enercon	L019	Näsbyholm 3, Näsbyvind I,	D1g	70/64	081215	5200		3699	4447	4447	95,2	417	90	21						
	2300		Enercon	L020	Näsbyholm 4, Näsbyvind II,	D1g	70/64	081215	5200		3572	4266	4266	96,2	418	90	37						
	2300		Enercon	L026	Hedeskoga 3,Hedeskoga	D1h	70/65	071031		5418	4828	4775	4775	95,9	542	95	2						
	2300		Enercon	L027	Hedeskoga 4,Hedeskoga	D2b	70/65	071031		5320	4718	5002	5002	98,6	551	96	0						
	2300		Enercon	L087	Universal Power Nygårdshu	D2g	70/84	090715	4800		1961	4069	4069	98,7	356	88	24						
	2300		Enercon	L189	Annevind 3,Annelöv	C2h	70/65	100301	4000			3217	3217	93,5	383	90	20						
	2500		Nordex	L023	Lundåkra 3,Landskrona	C2g	90/80	081027	7050	1190	6318	5166	5166	100									
	2500		Nordex	L024	Lundåkra 4,Landskrona	C2g	90/80	081027	7050	1065	5888	4924	4924	99,5									

Ny *	Effekt (kW) Hög	Effekt (kW) Låg	Fabrikat	Nr	Anläggning Benämning, Ort	Placering Karta	D/H (m)	I drift	Ber MWh	2008 MWh	2009 MWh	2010 MWh	12mån MWh	12mån %	Månad MWh	Tid %	Hindertid (tim) AHT	MS	YNS	ÖYS	PU	ÖPS	TF
	2500		GE Wind En	L192	Brunsmo 1,Brunsmo	F3i	100/100	100401	6000			3102	3102	97,1	481		0	48					
	2500		GE Wind En	L193	Brunsmo 2,Brunsmo	F3i	100/100	100401	6000			2981	2981	98	483		0	44					
	2500		GE Wind En	L194	Brunsmo 3,Brunsmo	F4c	100/100	100401	6000			2959	2959	97,9	414		0	105					
	2500		GE Wind En	L195	Brunsmo 4,Brunsmo	F4c	100/100	100401	6000			3123	3123	94,6	489		0	69					
	2500		GE Wind En	L196	Brunsmo 5,Brunsmo	F4c	100/100	100401	6000			2971	2971	96,1	494		0	33					
	2500		Nordex	L210	Storrun Vindpark, STW01,S	D20f	90/80	100115	6625			4887	4887	96,7									
	2500		Nordex	L211	Storrun Vindpark, STW02,S	D20f	90/80	100115	6625			4329	4329	95									
	2500		Nordex	L212	Storrun Vindpark, STW03,S	D20f	90/80	100115	6625			3772	3772	94,3									
	2500		Nordex	L213	Storrun Vindpark, STW04,S	D20f	90/80	100115	6625			4237	4237	96,6									
	2500		Nordex	L214	Storrun Vindpark, STW05,S	D20f	90/80	100115	6625			4130	4130	96,6									
	2500		Nordex	L215	Storrun Vindpark, STW06,S	D20f	90/80	100115	6625			4181	4181	91,5									
	2500		Nordex	L216	Storrun Vindpark, STW07,S	D20f	90/80	100115	6625			4608	4608	96,7									
	2500		Nordex	L217	Storrun Vindpark, STW08,S	D20f	90/80	100115	6625			4755	4755	96,7									
	2500		Nordex	L218	Storrun Vindpark, STW09,S	D20f	90/80	100115	6625			10064	10064	96,7									
	2500		Nordex	L219	Storrun Vindpark, STW10,S	D20f	90/80	100115	6625			4191	4191	90,9									
	2500		Nordex	L220	Storrun Vindpark, STW11,S	D20f	90/80	100115	6625			4997	4997	96,7									
	2500		Nordex	L221	Storrun Vindpark, STW12,S	D20f	90/80	100115	6625			4868	4868	91,6									
	3000		Vestas	763	Olsvenne 2,Näs	I5f	90/80	021201	8000	6296	7584	7610	7610	92,6	852	90	0						
	3000		WinWind	L111	Elvira, WT1,Lyse, Humlekä	A8f	90/88	080624	8000	2060	13992	7031	7031	100	565								
	3000		WinWind	L112	Elving, WT2,Lyse, Humlekä	A8f	90/88	080624	8000	1634	6538	5848	5848	100	486								
	3000		Vestas	L228	Holmsund 2,Holmsund	K20e	90/80	070501				1918	1918	99,5	577	80	0						
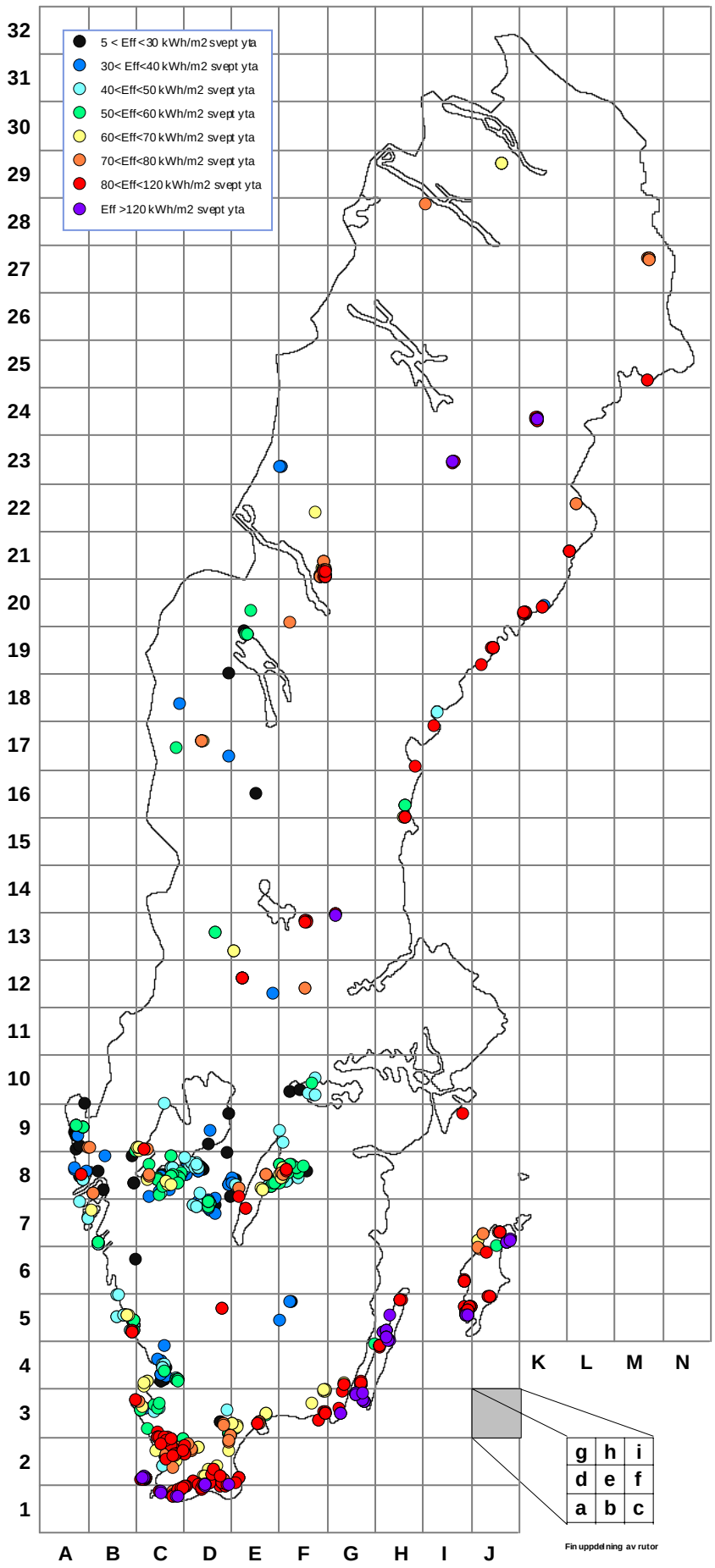
Karta över verkens placering