Driftuppföljning av

Vindkraftverk

september 2011

Internetadress: http://www.vindstat.nu

Vindproducerad el

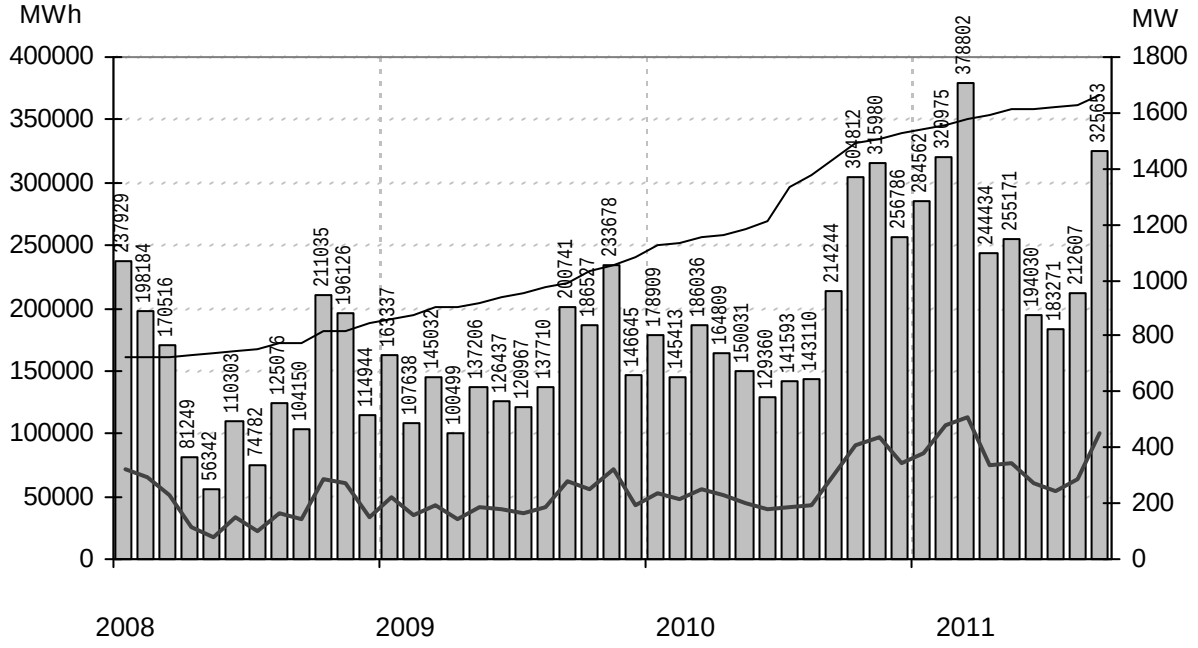

Staplarna visar producerad energi per månad i MWh, linjerna visar installerad effekt respektive månadens medeleffekt i MW

Sammanfattning

Installerad effekt	(MW)	1702
Antal verk	(st)	1355
Rapporterade denna månad	(st)	1142
Elproduktion		
2009	(MWh)	1 806 416
2010	(MWh)	2 331 082
2011	(MWh)	2 399 505
Rapporterat denna månad	(MWh)	325 653
Medeleffekt denna månad	(MW)	452

Vindens energiinnehåll

Månaden jämfört med samma månad tidigare år	151 %
Året hittills jämfört med samma period under tidigare år	114 %
Senaste 12 månaderna jämfört med samma period under tidigare år	109 %

Förklaringar till tabellen på följande sidor

Ber	Av ägaren lämnad uppgift på beräknad elproduktion
Årtal	Sammanlagd elproduktion under respektive år
12mån	Elproduktion och tillgänglighet senaste 12 månaderna
Månad	Elproduktion under månaden
Tid	Andel av månaden som generatorn varit inkopplad på nät
*	Nytt verk

AHT	Avläst hindertid		
MS	Mindre störning	PU	Planerat underhåll
YNS	Yttre nätstörning	ÖPS	Övrigt planerat stopp
ÖYS	Övrig yttre störning	TF	Tekniskt fel

Ett projekt finansierat av Energimyndigheten

Sammanställningen gjord 2011-10-13

Ansvarig:
Nils-Eric Carlstedt, telefon: 08 - 739 54 67
E-post: nilseric.carlstedt@vattenfall.com

Adress: Vattenfall Power Consultant AB, Vindstatistik
Box 527
162 16 Stockholm
Telefon: 08 - 739 60 00 vx Fax: 08 - 739 62 98

Ny *	Effekt (kW) Hög	Låg	Fabrikat	Nr	Anläggning Benämning, Ort	Placering Karta	D/H (m)	I drift	Ber MWh	2009 MWh	2010 MWh	2011 MWh	12mån MWh	12mån %	Månad MWh	Tid %	Hindertid (tim) AHT	MS	YNS	ÖYS	PU	ÖPS	TF
	55	11	Vestas	1	Tågarp,Tågarp	C5d	15/23	830810	96	26	16		6										
	95	20	Tellus	37	Södra Bäckebo,Ålem	G5c	19/41	920225	110	57	70	43	68	98									
	99		WindWorld	58	Oaxen,Mörkö	I9g	21/24	901105	150	76	14	0	2	100	0	0							
	100		Vestas	501	Seglaberga I,Laholm	C4e	20/24	880927	205	102	125	81	111	83	10		0						
	150		WindWorld	15	Snaigsto,Näs	I5i	28/31	900202	455	273	283	184	288	100	9	31							
	150		WindWorld	16	Tjautet,Näs	I5i	28/31	900203	455	267	286		106										
	150		WindWorld	17	Sladdkvenni,Näs	I5i	28/31	900608	438	290	307	223	333	100	39	82							
	150		WindWorld	20	Elvina,Linköping	F8f	28/30	901013	314	178	99	103	123	100	1	5							
	150		WindWorld	38	Hede Gård,Mellerud	C9a	28/40	911207	385	320	197		47										
	150		WindWorld	67	Tägneby,Hästholmen	E8b	27/31	930122	400	313	248		91										
	150		WindWorld	73	Arendala,Lund	C2f	27/40	930522	416	386	357	274	367	100	34	79							
	150		WindWorld	76	Velanda gård,Trollhättan	C8a	27/41	930819	200	129	46		21										
	150		WindWorld	143	Rödjans Gård,Bolstad	C9a	27/41	950825	260	163	154	140	195	100	17	58							
	150		WindWorld	144	Nygården 4:1,Nygården	-	27/41	950927	260	195	176	170	250	100	23	65							
	150		WindWorld	538	Närvind Johan,När	J5h	27/31	921028	438	334	345	282	424	99,8	34	74	0						
	150		WindWorld	539	Närvind Liven,När	J5h	27/31	921028	438	354	348	264	404	85,2	36	31	0	263					
	150		WindWorld	540	Närvind Långman,När	J5h	27/31	930712	438	336	329	275	404	98,6	38	75	0	1					
	150	30	Bonus	400	Brattefors,Brattefors gård	D8g	15/30	990901	200		99		42										
	200		Danwin	11	Örby,Örby	C3a	23/30	880831	325		143		49										
	225	50	Vestas	22	Braheskolan,Visingsö	E7g	27/30	901206	500	185	296	233	358	100	39	97	0						
	225	50	Vestas	24	Ölandstok,Grönhögen	G3i	27/30	910710	580	457	515	362	551	99,6	38	90	1						
	225	50	Vestas	25	Solvändan,Grönhögen	G3i	27/30	910710	580	448	504	349	534	99,6	36	90	0						
	225	50	Vestas	27	Hästholmen 1,Hästholmen	E8b	27/30	910905	440	373	308	322	448	97,6	45	84	22						
	225	50	Vestas	28	Mårten,Grötlingbo	J5g	27/30	911025	466	403	440	310	476	98,3	36	85	8						
	225	50	Vestas	30	Sjöbergs Säteri,Lugnås	D9b	27/30	911111	400	244	218	434	516	99,8	271	77	0					4	
	225	50	Vestas	32	Kedumsvik,Lidköping	C8h	27/30	911211	362	197	177	21	80	99,9									
	225	50	Vestas	33	Tovsippan,Grönhögen	G3i	27/30	911210	580	497	521	405	599	99,3	44	92	0						
	225	50	Vestas	34	Vitsippan,Grönhögen	G3i	27/30	911210	580	471	518	374	559	95,5	29	59	240						
	225	50	Vestas	51	Utö,Utö	I9i	27/30	920618	490	320	214	210	329	72,7	0	0	711						
	225	50	Vestas	54	Elmer I,Mosås	F10a	27/31	920626	280	180	150	178	232	99,2	23	71	0						
	225	50	Vestas	56	Albert,Kistinge	C4e	27/32	920908	493	314	310	303	396	99,5	47	81	7						
	225	50	Vestas	57	Erik,Kistinge	C4e	27/32	920908	493	282	308	278	364	99,4	45	78	0						
	225	50	Vestas	63	Bösarp,Bösarp	C1i	27/25	921215	472	421	425	215	348	99,5									
	225	50	Vestas	65	August,Visingsö	E7g	27/31	930107	480	357	291	199	332	89									
	225	50	Vestas	68	Kristinelund 1,Ventlinge	G3i	27/31	930109	580	512	575	426	627	99,4	47	91	0						
	225	50	Vestas	69	Kristinelund 2,Ventlinge	G3i	27/31	930109	580	495	551	409	600	99,2	45	91	3						
	225	50	Vestas	70	Kristinelund 3,Ventlinge	G3i	27/31	930109	580	510	560	417	616	99,6	45	91	6						
	225	50	Vestas	82	Österlenvind,Simris	E2a	27/32	930923	480	476	503	358	532	97,8	39	89	0						
	225	50	Vestas	83	Berta,Simris	E2a	27/32	930923	480	392	515	356	534	99,3	38	87	0		2				
	225	50	Vestas	94	Kerstin,Smedjeholm	B5c	27/31	931209	550	482	431	381	519	93,4	65	80	57						
	225	50	Vestas	96	Viktor,Simris	E2a	27/32	940112	480	452	486	319	490	99,6	35	81	0	15					
	225	50	Vestas	97	Almetorps Säteri,Lavad	C8e	27/32	940202	320	192	152	169	221	98,8	23	76	0						
	225	50	Vestas	100	Gulsippa,Grönhögen	G3i	27/30	940126	580	336	462	318	483	97,4	32	90	0						
	225	50	Vestas	101	Blåsippa,Grönhögen	G3i	27/30	940126	580	456	503	369	551	99,3	40	90	1						
	225	50	Vestas	106	Kristinelund Nord,Ventlinge	G3i	27/31	940718	600	511	557	416	611	98,8	45	91	4						
	225	50	Vestas	109	Lilla ELen,Tvååker	B5e	27/31	940820	460	370	316	273	373	97,1	47	81	2						
	225	50	Vestas	110	El-Trendo,Tvååker	B5e	27/31	940820	460	375	331	270	380	96,5	48	78	22						
	225	50	Vestas	111	Hällemöllan 1,Rönnäng	A7f	29/32	941021	600	526	473	421	569	97,8	66	85	2						
	225	50	Vestas	112	Rosendal,Rosendal	B5f	27/31	940930	500	369	319	256	353	95,7	43	76	8						
	225	50	Vestas	113	Elvira,Kistinge	C4e	27/31	940623	384	363	314	287	376	99,6	45	78	6						
	225	50	Vestas	116	Sibylla af,Ängholmen	A7f	29/31	941020	570	534	467	416	567	97,1	70	85	0						
	225	50	Vestas	119	Hägvards,Hall	J7e	29/31	941215	410	379	375	112	259	99,7	41	84	0	4	5				
	225	50	Vestas	120	Vivi,Visingsö	E7g	29/31	941228	530	380	372	242	413	87,9	40	80	5						
	225	50	Vestas	121	Hornbore,Hamburgsund	A9c	29/31	941216	500	303	207	203	256	69,3	37	59	216						
	225	50	Vestas	134	Öllevind,Öllöv	C4a	27/31	950601	540	507	461	384	528	97,8	58	86	5						
	225	50	Vestas	136	Nuntorpsskolan,Brålanda	B8i	29/31	950824	325	137	68	64	82	53,8	5	25	407						
	225	50	Vestas	141	Elmer II,Mosås	F10b	29/31	950912	320	195	160	194	249	95,5	24	65	0						
	225	50	Vestas	142	Stella af Rönnäng,Rönnäng	A7f	29/31	950918	550	328	393	386	524	95,9	40	73	15						
	225	50	Vestas	148	Önaholms Gård 5,Tveta	C10b	29/34	951108	417	398	322	270	381	95,5	23	62	136						
	225	50	Vestas	178	Zepyrus af Hov,Älmestad	D7d	29/31	960221	332	172	130	148	194	95,7	20	75	0						
	225	50	Vestas	197	Önnevind,Önnestad	D3f	29/31	960511	320	208	198	120	169	97,2									
	225	50	Vestas	200	Lunden,Gärdhem	B8c	29/30	960701	330	178	204	172	243	99	21	62	6						
	225	50	Vestas	214	Krågevind,Önnestad	D3f	29/31	960919	320	202	205	124	171	96,9									
	225	50	Vestas	215	Kälvene,Kälvene	D7h	29/31	960828	330	255	206	218	290	96,1	28	80	1						
	225	50	Vestas	233	Linnea,Grönhögen	G3i	29/32	961108	570	460	493	384	578	99,4	41	89	0						
	225	50	Vestas	234	Gullvivan,Grönhögen	G3i	29/32	961107	570	470	508	360	549	97,9	36	88	1						
	225	50	Vestas	235	Kristinelund 5,Ventlinge	G3i	27/31	961106	600	576	622	468	687	99,5	50	92	1						
	225	50	Vestas	241	Månsunen,Gislöv	E2a	29/32	970217	525	460	486	367	547	98,3	37	77	24						
	225	50	Vestas	250	Ingel 3,Östra Ingelstad	D2c	29/32	971017	460	430	458	352	491	94,6	36	80	25						
	225	50	Vestas	257	Hällemöllan 2,Rönnäng	-	29/32	971111	600	489	498	456	615	99,1	73	88	0						
	225	50	Vestas	272	Agrivind,Grötlingbo	J5g	29/30	980110	580	427	462	329	502	96,9	39	83	8		9				
	225	50	Vestas	368	Ann-EL-i,Hångsdala	D7h	29/30	990104	370	341	295	289	389	92,1	39	84	3						
	225	50	Vestas	375	Gesvinto, Skåls Vindk,Näs	I5f	29/30	990508	620	526	522	438	627	99	59	85	4		1			3	
	225	50	Vestas	502	Seglaberga II,Laholm	C4e	27/30	910118		295	293	307	392	100	43		0						
	225	50	Vestas	503	Seglaberga III,Laholm	C4e	27/30	920309		296	298	273	360	100	40		0						
	225	50	Vestas	517	Värpinge Anna,Lund	C2e	27/30	900201	500	348	325	237	331	93,4	33	79	27						
	225	50	Vestas	522	Bäckagård I,Tvååker	B5f	27/30	911016	500	391	341	298	406	99,3	50	84	0						
	225	50	Vestas	523	Bäckagård II,Tvååker	B5f	27/30	911016	500	387	335	280	387	92,8	50	84	0						
	225	50	Vestas	524	Bäckagård III,Tvååker	B5f	27/30	911016	500	386	335	289	397	98,5	49	81	0						
	225	50	Vestas	525	Bäckagård IV,Tvååker	B5f	27/30	911016	500	387	333	300	408	99,9	50	83	0						
	225	50	Vestas	526	Bäckagård V,Tvååker	B5f	27/30	911016	500	374	324	280	385	97,6	48	81	0						
	225	50	Vestas	527	Bäckagård VI,Tvååker	B5f	27/30	911016	500	374	325	285	390	99,1	48	82	8						
	225	50	Vestas	528	Bäckagård VII,Tvååker	B5f	27/30	911016	500	364	315	273	374	96,5	47	82	0						
	225	50	Vestas	534	Timars Kikki,Smedjeholm	B5c	27/30	920618	550	397	356	379	510	98,6	64	87	0						
	225	50	Vestas	535	Timars Karin,Smedjeholm	B5c	27/30	920618	550	126	29	375	404	98	57	75	105						
	225	50	Vestas	541	Slitevind I,Näs	I5f	27/30	930120	600	480	468	403	575	98,2	55	88	0						
	225	50	Vestas	544	Hjärtholmen Set,Göteborg	B7a	27/31	930105	550	467	401	290	417	85,3	0	0	720						
	225	50	Vestas	545	Hjärtholmen Abel,Göteborg	B7a	27/31	930105	550	469	401	381	506	99,8	61	88	0						
	225	50	Vestas	546	Hjärtholmen Axel,Göteborg	B7a	27/31	930616	550	452	397	373	499	98,7	60	87	0						
	225	50	Vestas	569	Ingel 1,Östra Ingelstad	D2c	29/31	960320	460	185	466	306	448	90,9	41	83	1						
	225	50	Vestas	570	Ingel 2,Östra Ingelstad	D2c	29/31	960320	460	411	424	342	482	98,8	39	73	39						
	225	50	Vestas	573	Stora Bjärs 1,Stenkyrka	J7a	29/30	960705	450	314	267	243	358	95,2	30	70	57						

Ny *	Effekt (kW) Hög	Effekt (kW) Låg	Fabrikat	Nr	Anläggning Benämning, Ort	Placering Karta	D/H (m)	I drift	Ber MWh	2009 MWh	2010 MWh	2011 MWh	12mån MWh	12mån %	Månad MWh	Tid %	Hindertid (tim) AHT	MS	YNS	ÖYS	PU	ÖPS	TF
	225	50	Vestas	575	Hovby 1,Hovby	D3c	29/31	960903	400	280	291	226	315	98,4	22	68	0						
	225	50	Vestas	576	Hovby 2,Hovby	D3c	29/31	960903	400	281	282	202	288	95,7	21	67	0						
	225	50	Vestas	761	Lunden 2,Gärdhems-Lunde	B8c	29/32	040426	310	226	207	183	259	93,8	22	67	15						
	225	50	Vestas	885	Bränneriet,Vänersnäs	C8g	29/31	060201	250	209	151		53										
	225	50	Vestas	983	Avfallsverk V6,Falkenberg	B5c	27/30	080501	550	443	371	327	449	99	57	84	7						
	225	50	Vestas	984	Avfallsverk V7,Falkenberg	B5c	27/30	080501	550	453	385	359	487	99,1	60	86	1						
	230		Enercon	308	Strömmaskolan,Sätila	B6i	30/52	980509	400	186	114	151	194	96,6	23	81	15						
	250		WindWorld	156	Äng-EL,Veinge	C4e	29/41	951123	365	330	300	268	348	99,7	36	75	2						
	250		WindWorld	185	Orr-El,Orreberg	C4e	29/40	960515	390	364	363	71	183	99,9									
	250		WindWorld	187	Värestorps Vind,Värestorp	C4b	29/41	960529	325	254	281	264	332	99,7	32	73	1						
	250		WindWorld	198	Åkersdal,Glimminge	C3g	29/40	960606		431	420	342	473	99,7	42	81	2						
	250		WindWorld	205	Agro 1,Lummelunda	J7a	29/42	960718	483	341	340	295	415	88,7	40	83	14						
	250		WindWorld	206	Agro 2,Lummelunda	J7a	29/42	960719	483	248	276	243	349	96,5	31	82	19						
	250		WindWorld	589	Kalmar Energi, Degerhamn,	-	29/30	961025	563	267	373	270	408	89,8	33	67	141						
	250		WindWorld	590	Kalmar Energi, Degerhamn,	-	29/30	961025	563	333	460	350	513	95,9	34	74	77						
	250		WindWorld	591	Kalmar Energi, Degerhamn,	-	29/30	961025	563	398	445	349	506	97,4	42	81	1						
	250	50	NEG Micon	78	Justinia af Galtabäck,Galta	B5f	26/30	930903	440	293	265		90										
	400		Vestas	35	Hardeberga,Lund	C2f	35/30	920117			397		47										
	450		Bonus	50	Lyse Bonus,Lyse	A8f	35/35	920617	1000	700	219	335	553	62,1									
	450		Bonus	77	Risholmen Marta,Göteborg	B7a	37/37	930727	1100	848	720	690	932	100	108	80							
	490		WindWorld	117	AEOLUS,Hviderup	C2i	37/41	941012	850	726	758	517	753	99,3	44	67	6						
	490		WindWorld	118	Lantmännen,Klintehamn	I6c	37/41	941129	1000	871	774	667	946	96,9	93	78	0						
	490		WindWorld	126	Glimminge Vind,Glimminge	C3g	37/41	950226	950	885	840	677	945	99,5	83	78	3						
	490		WindWorld	133	Lys-Vind,Lysekil	A8f	37/40	950405	950	637	636	633	838	99,4	73	66	5						
	490		WindWorld	135	Kastlösavind,Kastlösa	G4c	37/42	950711	1100	777	784	654	944	99,5	87	80	3						
	490		WindWorld	139	Hablingbovind 1,Hablingbo	I5i	37/41	950801	1225	688	722	669	886	75,7	50	29	425						
	490		WindWorld	140	Hablingbovind 2,Hablingbo	I5i	37/41	950801	1225	576	977	893	1243	97,3	127	85	0						
	500		Vestas	80	Molly Tången,Orust	A7i	39/41	930923	1350	766	784	817	1034	94	131	75	28						
	500		Vestas	90	Elektro Glitne,Näs	I5f	39/41	931220	1200	1103	1071	921	1299	98,2	125	81	0						
	500		Vestas	91	Rehn Kraft I,Näs	I5f	39/41	931221	1200	1025	988	833	1185	97,9	111	80	5				5		
	500		Vestas	114	Barsebäck III,Barsebäck	C2h	39/40	941017	1150	917	888	780	1041	97,1	102	73	5						
	500		Vestas	124	Sophie Hogenäset,Sotenäs	A8f	39/41	950131	1100	889	743	732	969	97,5	117	79	34						
	500		Vestas	125	Häckenäs Betty,Vadstena	E8f	39/41	950209	1120	786	711	435	719	97,5									
	500		Vestas	127	Hovenäset, Ingeborg,Hogen	A8f	39/39	950125	1100	870	576	615	841	83,9	117	79	0						
	500		Vestas	128	Sönnertorp 2,Sönnertorp	C4a	39/41	950213	890	824	900	639	947	97	85	82	1						
	500		Vestas	131	Sönnertorp 1,V:a Karup	C4a	39/40	950331	890	874	869	692	991	99,5	88	80	0						
	500		Enercon	147	Ruuthsbo I,Ruuthsbo	D1h	40/42	951020	1500	1201	1262	870	1297	96	97	92	0						
	500		WindWorld	162	Lucia af Boholmen,Hammar	D10d	37/41	951219	800	542	365	404	549	95	63	73	15						
	500		WindWorld	172	Si-Vind,Lysekil	A8f	37/40	951221	950	662	594	575	758	99,6	78	72	2						
	500		Enercon	181	Slitevind XIII,Larsbo Glemm	D1i	40/50	960513	1300	1252	1292	908	1309	94,8	104	96	0						
	500		Enercon	182	Slitevind XIV,Larsbo Glem	D1i	40/50	960513	1300	1221	1177	958	1337	96,1	88	92	23						
	500		Enercon	183	Slitevind XVI,Rynge N	D2a	40/50	960515	1300	1142	1108	263	554	82,3									
	500		Vestas	186	Åstorp 1,Åstorp	C3e	39/40	960216	860	713	671	567	756	99,2	66	71	0						
	500		Enercon	209	Österlenvind II,Simris	E2a	40/42	960825	1380	1363	1234	267	689	97,4									
	500		WindWorld	216	Legevind,Legeved	E3a	37/41	960904	600	544	559	426	592	95,2	43	71	3						
	500		WindWorld	218	Trollenäs,Trollenäs	C2i	37/41	960829		687	690	543	749	99,4	65	75	4						
	500		Enercon	229	Hog 1,Stenungsund	B7g	40/42	961003	1050	754	357	280	392	39,5	93	85	42						
	500		Enercon	230	Hog 2,Stenungsund	B7g	40/42	961003	1050	822	221	428	449	15	321	23	581						
	500		Enercon	236	Slitevind XVII,Eriksfält N Ör	D1i	40/50	961211	1300	1388	1408	1068	1483	96,1	117	93	26						
	500		Enercon	237	Slitevind XVIII,Eriksfält S Ör	D1i	40/50	961211	1300	1287	1288	961	1342	91,9	93	88	59						
	500		Vestas	239	Åstorp 2,Åstorp	C3e	39/40	970204	950	583		328	328	98,6	71	65	1						
	500		Vestas	247	Lovisa,Örby	C3a	39/40	970825	950	764	756	539	759	91,3	65	67	22	16			6		
	500		Enercon	263	Windbyggarna 1,Lärbro	J7b	40/65	971220	1100	747	622	424	612	99,3	86	94	15						
	500		Enercon	264	Isak,Klintehamn	-	40/50	971219	1300	874	893	797	1097	96,7	111	87	22						
	500		Enercon	267	Ryftes Kristina,Fole	J6g	40/65	971218	1200	736	871	645	960	98,8	98	96	4						
	500		Enercon	269	Kyrkebys 1,Hangvar	J7b	40/65	971220	1200	848	764	368	621	85,1									
	500		Enercon	270	Kyrkebys 2,Hangvar	J7b	40/65	971220	1200	860	811	463	744	95,5									
	500		Vestas	291	Täppeshusen 1,Höganäs	C3d	39/40	980402	1050	762	747	587	817	99,5	74	73	1						
	500		Vestas	292	Täppeshusen 2,Höganäs	C3d	39/40	980402	1050	807	713	623	852	97,5	78	73	0						
	500		Enercon	314	St. Herrestad I,St. Herresta	D2b	40/65	980712	1420	1370	1436	1042	1483	96,7	114	92	142						
	500		Enercon	317	St. Herrestad II,St. Herresta	D2b	40/65	980712	1420	1316	1333	783	1197	88,5	104	95	133						
	500		Enercon	354	Kadesjö I,Trunnerup 9:4	D2a	40/65	981119	1400	1109	1153	673	1038	84,2	20	39	420						
	500		Enercon	355	Kadesjö II,Trunnerup 9:4	D2a	40/65	981119	1400	1182	1223	881	1294	94,4	60	69	197						
	500		Enercon	356	Marieholm I,Reslöv 11:3	C2i	40/65	981201	1300	1162	1171	873	1233	98,3	106	96	4						
	500		Enercon	357	Månslunda I,Månslunda	D2f	40/65	981127	1350	1104	1093	824	1147	97,4	90	93	36						
	500		Enercon	358	Rydsgård I,Ville 61:8	D2a	40/65	981118	1400	1229	1242	872	1244	95,3	94	83	83						
	500		Enercon	359	Rydsgård II,Villie 61:8	D2a	40/65	981120	1400	1197	1201	886	1287	96,5	89	87	39						
	500		Enercon	362	Marieholm II,Reslöv 11:3	C2i	40/65	981202	1300	1107	1085	801	1140	94,8	79	80	124						
	500		Enercon	380	Gunn-El,Köpinge Gård	C4e	40/65	990115	1200	1150	1047	913	1213	97,5	122	92	16						
	500		Vestas	504	Seglaberga IV,L.Tjärby	C4e	39/40	930701	1000	550	582	542	729	100	76		0						
	500		Vestas	519	Värpinge Clara,Lund	C2e	39/40	960711	1050	788	727	596	824	98,7	73	70	0						
	500		Vestas	543	Slitevind III,Näs	I5f	39/41	930209	1350	1112	1067	907	1291	98,8	124	82	0						
	500		Vestas	550	Vindudd IV,Grötlingbo	J5g	39/41	941115	1050	985	1010	759	1145	99,2	88	79	13		9		4		
	500		Vestas	551	Vindudd V,Grötlingbo	J5g	39/41	941115	1050	947	1010	739	1122	98,7	85	71	20	3	9		8		
	500		WindWorld	559	Annelöv I,Landskrona	C2h	37/41	951220		835	866	620	887	99,5	73	70	4						
	500		WindWorld	560	Annelöv II,Landskrona	C2h	37/41	960307		786	819	601	853	99,5	73	84	3						
	500		Enercon	565	Slitevind IX,Smöjen	J7c	40/50	951222	1300	968	1062	695	1095	61,1	53	39	430						
	500		Enercon	566	Slitevind X,Smöjen	J7c	40/50	951215	1300	1137	806	617	763	46,8	66	60	268						
	500		Enercon	567	Slitevind XI,Furillen	J7c	40/50	951219	1400	927	1079	758	1144	84,2	82	56	149						
	500		Enercon	568	Slitevind XII,Furillen	J7c	40/50	951220	1400	985	515	962	1433	92,1	107	77	116						
	500		WindWorld	571	Kullamöllan,Nyhamnsläge	B3i	37/41	960620		964	863	565	822	99,6									
	500		WindWorld	572	Kullavind,Nyhamnsläge	B3i	37/41	960620		936	908	575	871	99,6									
	500		Enercon	592	Humlekärr 1,Humlekärr	A8f	40/42	961024	1300	1088	302	465	465	36,2	146	94	12						
	500		Enercon	593	Humlekärr 2,Humlekärr	A8f	40/42	961024	1300	910	454	310	310	30,8	119	82	93						
	500		WindWorld	698	Blyger II,Jämjö	H4g	37/42	021213	550	594	628	470	698	99,2	58	78	3						
	550		WindWorld	661	Bockstigen 1,Offshore	-	37/40	980301	1575	1316	944	500	830	60,9	119	76	46						
	550		WindWorld	662	Bockstigen 2,Offshore	-	37/40	980301	1575	570	813	916	1194	90,5	107	72	52						
	550		WindWorld	663	Bockstigen 3,Offshore	-	37/40	980301	1575	1017	899	664	918	56,5	70	36	362						
	550		WindWorld	664	Bockstigen 4,Offshore	-	37/40	980301	1575	1321	1038	1042	1418	91,1	107	72	95						
	550		WindWorld	665	Bockstigen 5,Offshore	-	37/40	980301	1575	991	1095	1033	1449	91	130	81	10						
	600		Vestas	146	Bromöllan 1,Brommö	D9e	42/40	951019	1100	742	590	661	892	95,1	110	72	8						
	600		Vestas	159	Hansamöllan,Värpinge	C2e	42/41	951205	1150	929	932	744	1022	93,4	92	68	2						

Ny *	Effekt (kW) Hög	Effekt (kW) Låg	Fabrikat	Nr	Anläggning Benämning, Ort	Placering Karta	D/H (m)	I drift	Ber MWh	2009 MWh	2010 MWh	2011 MWh	12mån MWh	12mån %	Månad MWh	Tid %	Hindertid (tim) AHT	MS	YNS	ÖYS	PU	ÖPS	TF
	600		Vestas	166	Siral,Näs	I5f	42/41	951221	1700	1425	1359	914	1397	98,3									
	600		Vestas	180	Vårdkasberget,Härnösand	I17g	44/40	960501	1100	1053	1066	825	1245	87	119	72	1						
	600		Vestas	188	Hjärtholmen Görel,Götebor	B7a	44/40	960502	1450	1346	950	1062	1354	94	172	81	1						
	600		Vestas	189	Hjärtholmen Boel,Göteborg	B7a	44/40	960502	1450	1273	1102	1020	1368	96,5	167	80	10						
	600		Vestas	191	Risholmen Elin,Göteborg	B7a	44/40	960506	1450	1268	1010	995	1317	94,9	166	81	9						
	600		Vestas	192	Risholmen Elida,Göteborg	B7a	44/40	960506	1450	1132	1016	963	1303	98,1	161	78	15						
	600		Vestas	193	Risholmen Eivind,Göteborg	B7a	44/40	960503	1450	757	1000	929	1251	95,5	158	78	22						
	600		Vestas	194	Lövstaviken 8,Falkenberg	B5c	42/40	960601	1500	1038	571	652	687	65,2	144	70	5						
	600		Vestas	204	Håberg 1,Flo	C8d	44/50	960726	938	738	660	649	888	96,9	81	65	1						
	600		Vestas	210	BEA 8,När	J5h	44/50	960917	1300	961	1066	843	1260	99,6	106	82	0						
	600		Vestas	211	Burgvind, Rigges1,När	J5h	44/50	960920	1300	1034	1076	820	1237	99,3	99	79	12		11				
	600		Vestas	222	Ryftes Hulda,Havdhem	I5i	44/50	961119	1300	1097	1101	921	1313	96,4	120	74	1		52				
	600		Vestas	223	Eksebo Kraft, Gustav,Havd	I5i	44/50	961120	1300	1006	1015	825	1194	96,5	100	65	18	12	55		2		
	600		Vestas	224	Kulle 14,Näs	I5i	44/50	961119	1300	1053	1053	923	1290	98,8	121	72	6						
	600		Vestas	225	Kulle 16,Näs	I5i	44/50	961119	1300	1057	1027	911	1273	98,6	122	71	25						
	600		NEG Micon	227	Tannam,Tanumshede	A9f	43/46	961015	1130	807	609	512	710	76,1	92	89	0						
	600		NEG Micon	228	Duesgård,Tanumshede	A9c	43/46	961015	1160	840	558	377	584	61,2	78	69	199						
	600		Vestas	231	Dalom,Hemsö	I18a	44/40	961027	1165	528	769	588	872	98,6	88	57	0						
	600		Vestas	232	Lin Vind,Ledberg	F8e	44/41	961203	875	577	457	534	691	97	73	68	0						
	600		WindWorld	242	Stjernarps gods,Eldsberga	-	42/42	970301	950	773	719	595	815	99,5	96	69	3						
	600		Vestas	248	Slättäng 1,Slättäng	C2i	44/50	970929	1100	867	1063	505	835	95,2									
	600		Vestas	249	Backmöllan,Väggarp	C2i	44/50	970924	1150	1051	1042	778	1112	94,5	96	67	1						
	600		WindWorld	260	Nya Skottorp 2,Skottorp	-	42/50	971120	1000	957	864	522	746	99,7									
	600		Vestas	261	Victoria,Hogenäset	-	44/45	971110	1300	988	875	913	1188	95,6	143	80	1						
	600		Vestas	265	Rehn Kraft II, Näs,Näs	I5f	44/40	971221	1620	1426	1351	1179	1669	98	140	72	53	13	42				
	600		Vestas	266	Tornsvalan,Slite	J7b	44/55	971229	1220	825	771	655	934	95,6	88	74	1						
	600		Vestas	280	Trärike, Helga,Björkön	H17c	44/55	971121	1190	694	890	651	1007	93,5	73	62	1						
	600		WindWorld	282	Lilla Tjärby Gård,Lilla Tjärby	C4e	42/50	980301	1000	973	877	786	1021	99,5	109	70	3						
	600		WindWorld	283	Dömestorp 1,Hasslöv	C4b	42/50	980401	930	909	799	787	982	99,4	89	69	3						
	600		WindWorld	284	Ågård,Genevad	C4e	42/50	980403	900	973	844	792	1018	99,5	111	71	3						
	600		WindWorld	285	Ängsholm,Genevad	C4e	42/50	980401	950	857	888	667	924	99,6									
	600		WindWorld	287	Mellby Östanvind,Mellby	C4b	42/50	980301	1000	881	827	752	965	99,5	90	69	3						
	600		WindWorld	288	Davids Mölla,Glänninge	C4b	42/50	980422	990	896	811	704	917	99,5	92	72	3						
	600		Vestas	289	Lagmansberga,Skänninge	-	44/55	971118	1023	922	817	844	1133	99,7	115	79	0						
	600		Vestas	290	Vivian,Visingsö	-	44/40	971025	1300	989	940	775	1177	97,4	71	65	22						
	600		WindWorld	293	Björnsgård,Laholm	C4b	42/50	980312	1000	904	808	748	960	99,5	98	68	2						
	600		WindWorld	294	Kastlösa Väst V2,Kastlösa	G4c	42/40	980201	1280	906	1052	794	1179	98,2	91	72	28						
	600		WindWorld	295	Kastlösa Väst V3,Kastlösa	G4c	42/40	980201	1280	950	985	753	1142	94,1	96	68	36						
	600		WindWorld	296	Fårvind,Kastlösa	G4c	42/40	980201	1280		1089	774	1157	83,7	60	52	184						
	600		WindWorld	297	Kastlösa Väst V5,Kastlösa	G4c	42/40	980201	1300	1136	1010	986	1372	96,4	118	73	27						
	600		WindWorld	298	Kastlösa Väst V7,Kastlösa	G4c	42/40	980201	1250	818	864	728	1033	93,6	101	72	25						
	600		WindWorld	300	Kastlösa Väst V8,Kastlösa	G4c	42/40	980201	1210	510	790	628	913	96,7	83	67	0						
	600		WindWorld	301	Kastlösa Väst V9,Kastlösa	G4c	42/40	980201	1220	795	878	812	1136	92,9	119	69	56						
	600		WindWorld	302	Kastlösa Väst V10,Kastlösa	G4c	42/40	980201	1230	796	955	807	1125	96,5	101	73	1						
	600		WindWorld	303	Kastlösa Väst V13,Kastlösa	G4c	42/40	980201	1210	727	828	575	890	95,5	74	64	22						
	600		WindWorld	304	Kastlösa Väst V14,Kastlösa	G4c	42/40	980201	1200	749	860	491	821	93,1	77	58	166						
	600		WindWorld	305	Kastlösa Väst V15,Kastlösa	G4c	42/40	980201	1220	629	961	755	1114	94,7	97	71	24						
	600		WindWorld	306	Kastlösa Väst V16,Kastlösa	G4c	42/40	980201	1250	915	916	799	1151	94,6	82	60	109						
	600		WindWorld	307	LT Klägstorp,Klägstorp	C4b	42/50	980421	990	628	812	770	999	99,5	100	68	3						
	600		WindWorld	309	Björkliden,St. Isie	C1i	42/45	971125	1490	1406	1398	1076	1516	99,6	114	79	0		2				
	600		WindWorld	311	Lilla Isie,Lilla Isie	C1i	42/45	971212	1500	1501	1457	1132	1606	99,6	123	80	2						
	600		WindWorld	312	Hofby Vind, Ysby,Kövlinge	C4b	42/49	971108	930	804	645	653	841	99,4	86	73	3						
	600		Vestas	315	Grebban 1,Tanumshede	A9f	44/45	980610	1100	767	635	696	910	99,7	105	73	5						
	600		Vestas	316	Grebban 2,Tanumshede	A9f	44/45	980611	1100	647	634	671	873	99,6	102	74	0						
	600		WindWorld	318	Bengtssons Vindmölla,Mell	-	42/50	980921	1000	981	880	794	1028	99,5	104	73	2						
	600		WindWorld	321	Triton Energi,Kövlinge	C4b	42/50	980921	1000	875	803	741	948	99,5	97	72	4						
	600		Vestas	342	Tegneby,Hästholmen	-	44/45	980421	1250	986	869		361										
	600		WindWorld	343	Kastlösa Väst V1,Kastlösa	G4c	42/40	981001	1210	901	1084	768	1126	93,8	99	63	0						
	600		WindWorld	344	Kastlösa Väst V6,Kastlösa	G4c	42/40	981001		1011	1096	906	1296	98,6	112	75	1						
	600		WindWorld	345	Kastlösa Väst V12,Kastlösa	G4c	42/40	981001	1210	682	801	649	957	92,4	77	64	46						
	600		WindWorld	349	Kövlinge Vind,Kövlinge	-	42/50	981101	1000	903	797	741	952	98,8	91	66	9						
	600		WindWorld	350	Mammarps Vind,Mammarp	-	42/50	981101	1000	468	863	851	1113	99,5	116	75	3						
	600		WindWorld	361	Sydvind,Menlösa Gård	-	42/50	981101	930	718	697	712	890	99,4	83	70	4						
	600		Vestas	367	Häckenäs II,Häckenäs	E8f	44/40	980724	1200	1065	936	557	926	97,8									
	600		Vestas	369	Elise Ruuthsbo,Bjäresjö	D2b	44/45	990120	1325	974	1067	799	1129	96,4	87	69	0						
	600		Vestas	370	Elinor Ruuthsbo,Bjäresjö	D2b	44/45	990120	1325	930	937	605	940	75,1	68	58	97						
	600		Enercon	397	Bjälbo, Lennart,Skänninge	F8d	44/65	991001	1300	1113	950	998	1321	97,8	139	93	0						
	600		Enercon	402	Kyrkebys 3,Hangvar	J7b	44/65	991130	1400	988	972	549	900	95,9									
	600		Enercon	403	Kyrkebys 4,Hangvar	J7b	44/65	991130	1400	996	981	546	902	96,2									
	600		Enercon	414	Virke 1,Kävlinge	C2i	44/65	991028	1350	1317	1320	1007	1361	93,5	126	94	4						
	600		Enercon	415	Virke 2,Kävlinge	C2i	44/65	991028	1350	1369	1386	954	1378	92,4	118	91	14						
	600		Enercon	416	Skarhult 1,Skarhult	C2i	44/65	991103	1350	1208	1149	873	1203	75,5	105	90	12						
	600		Enercon	417	Skarhult 2,Skarhult	C2i	44/65	991101	1350	1235	1139	882	1224	92,8	113	92	4						
	600		Enercon	418	Fjälkinge 1,Fjälkinge	E3a	44/65	990913	1300	966	965	731	1025	95,6	88	92	0						
	600		Enercon	419	Fjälkinge 2,Fjälkinge	E3a	44/65	990912	1300	1029	1025	699	998	90,5	96	92	0						
	600		Enercon	420	Tjärby,Laholm	C4e	44/46	991112	1200	916	820	653	879	93,1	104	86	3						
	600		Enercon	437	Freja Olsäng,Olsäng	G3d	44/46	000706	1250	1075	1189	864	1314	97,9	78	75	95						
	600		Enercon	439	Skörpinge,Ängelholm	C3h	44/67	000213	1450	1179	1173	916	1242	95,6	113	87	42						
	600		Enercon	440	Genevad,Laholm	C4e	44/67	000301	1500	1163	1059	921	1206	99,1	127	87	3						
	600		Enercon	454	Brönneslöv 1,Brönneslöv	C2i	44/65	001201	1350	1201	1279	947	1331	96	111	92	2						
	600		Enercon	455	Brönneslöv 2,Brönneslöv	C2i	44/65	001201	1350	1283	1223	950	1305	94,5	113	92	10						
	600		Enercon	456	Ö. Karaby,Ö. Karaby	C2i	44/65	001201	1300	1507	1541	1101	1563	98,7	135	93	8						
	600		Enercon	457	Kornheddinge Mölla,Kornhe	C2f	44/65	001201	1300	1371	1330	1012	1418	96,4	121	92	9						
	600		Enercon	459	Skagsudde,Skagsudde	J19a	44/65	001231	1400	1644	1577	1224	1737	96,6	144	82	43						
	600		Enercon	469	Kristinetorp 1,Kristinetorp	D2g	44/65	010201	1350	1262	1255	901	1332	96	88	88	27						
	600		Enercon	470	Kristinetorp 2,Kristinetorp	D2g	44/65	010201	1350	1279	1347	912	1337	97,1	89	88	10						
	600		Enercon	471	Kristinetorp 3,Kristinetorp	D2g	44/65	010201	1350	1277	1403	932	1386	95,6	107	89	30						
	600		Enercon	472	Kristinetorp 4,Kristinetorp	D2g	44/65	010201	1350	1317	1392	921	1366	96	109	95	1						
	600		Enercon	486	Heden,Heden	C3e	44/65	010401	1350	1269	1210	822	1166	96,3									
	600		Enercon	489	Rynge III,Rynge	D2a	44/50	010601	1350	1304	1361	990	1415	97,8	93	83	50						
	600		Vestas	505	Seglaberga V,L.Tjärby	-	44/45	960916		818	811	699	929	100	100		0						
	600		Vestas	556	Utteros,Tvååker	B5f	42/41	951018	1200	1136	938	884	1191	97	149	74	0						

Ny *	Effekt (kW) Hög	Effekt (kW) Låg	Fabrikat	Nr	Anläggning Benämning, Ort	Placering Karta	D/H (m)	I drift	Ber MWh	2009 MWh	2010 MWh	2011 MWh	12mån MWh	12mån %	Månad MWh	Tid %	Hindertid (tim) AHT	MS	YNS	ÖYS	PU	ÖPS	TF
	600		Vestas	557	Utteros,Tvååker	B5f	42/41	951013	1200	989	857	843	1102	93,9	144	72	0						
	600		Vestas	558	Utteros,Tvååker	B5f	42/41	951013	1200	939	795	747	1019	98,5	129	65	0						
	600		Vestas	574	Stora Bjärs 2,Stenkyrka	J7a	44/40	960703	1100	802	778	679	975	97,5	87	73	1						
	600		Vestas	577	Gipsön 1,Landskrona	C2g	42/41	961008	1500	1086	742	778	966	81	107	68	0				8		
	600		Vestas	578	Gipsön 2,Landskrona	C2g	42/41	961014	1500	1034	925	827	1142	99,2	108	69	0				8		
	600		Vestas	579	Gipsön 3,Landskrona	C2g	42/41	961014	1500	1133	809	915	1231	99,5	110	69	0				8		
	600		Vestas	580	Gipsön 4,Landskrona	C2g	42/41	961014	1500	1157	951	876	1194	97,2	116	71	0				8		
	600		Vestas	581	Gipsön 5,Landskrona	C2g	42/41	961014	1500	1162	986	918	1234	99	111	68	0				8		
	600		Vestas	582	Gipsön 6,Landskrona	C2g	42/41	961014	1500	1276	1063	985	1346	99,5	122	73	0				8		
	600		Vestas	583	Gipsön 7,Landskrona	C2g	42/41	961008	1500	1184	972	717	1038	89,6	122	72	0				8		
	600		Vestas	584	Gipsön 8,Landskrona	C2g	42/41	961008	1500	1111	1089	981	1351	99,5	124	75	0				8		
	600		Vestas	585	Gipsön 9,Landskrona	C2g	42/41	961008	1500	1252	1018	972	1334	99,7	120	73	0						
	600		Vestas	586	Gipsön 10,Landskrona	C2g	42/41	961008	1500	1042	921	867	1158	96,5	110	71	0						
	600		Vestas	587	Gipsön 11,Landskrona	C2g	42/41	961008	1500	765	728	887	1186	99,7	110	71	0						
	600		Vestas	588	Gipsön 12,Landskrona	C2g	42/41	961008	1500	1093	824	861	1165	99,6	102	69	0						
	600		Enercon	612	Skarhult 3,Skarhult	C2i	44/65	010901	1350	1224	1139	884	1216	95,1	114	92	0						
	600		Enercon	613	Skarhult 4,Skarhult	C2i	44/65	010901	1350	1324	1215	951	1306	80	122	92	0						
	600		Enercon	620	Allmag,Orust	B8a	44/65	011101	1250	763	656	637	831	99,5	87	84	10						
	600		Enercon	631	Balkåkra Vind,Balkåkra	D1h	44/56	020116	1500	1450	1466	1113	1613	99,6	118	90	10						
	600		Enercon	634	Vallsås 1,Vallsås	D2b	44/65	020201	1350	1055	1101	800	1140	99,7	78	88	5						
	600		Enercon	635	Vallsås 2,Vallsås	D2b	44/65	020201	1350	1030	1123	808	1147	98,8	83	88	5						
	600		Enercon	640	Skörstorp Krökelimur,Skörst	D7h	44/65	020301	1250	1124	904	903	1211	97,9	115	90	3						
	600		Enercon	641	Ramsåsa,Ramsåsa	D2b	44/65	020501	1350	1154	1207	898	1263	97,9	79	83	117						
	600		Enercon	672	Möllebacken 1,Nosaby	E3a	44/65	021105	1250	992	1021	770	1061	99	83	88	10						
	600		Enercon	673	Möllebacken 2,Nosaby	E3a	44/65	021105	1250	985	998	757	1037	98,7	81	88	14						
	600		Enercon	679	Köpingsvik,Köpingsvik	H5a	44/65	021212	1400	1315	1327	987	1414	96,5	119	90	7						
	600		Enercon	712	Bast, Rune,Norra Härene	C8f	44/65	030412	1150	1036	919	908	1217	99,5	117	90	3						
	600		Enercon	713	Bast, Artur,Norra Härene	C8f	44/65	030412	1150	1077	936	921	1239	99,1	118	91	1						
	600		Enercon	744	Lörby 1, Toke,Lörby	E3b	44/65	031201	1270	943	965	725	1053	99	77	76	6						
	600		Enercon	745	Lörby 2, Krok,Lörby	E3b	44/65	031201	1270	963	1025	755	1087	98,6	79	74	31						
	600		Enercon	746	Susekulla,Susekulla	G3g	44/65	031207	1100	950	1044	741	1107	96,9	83	90	9						
	600		Enercon	747	Nolby,Nolby	A8f	44/65	040101	1250	1113	892	891	1172	96,4	113	76	126						
	600		Enercon	752	Bure 1,Bureå	L22d	44/65	031001	1333	781	824	590	852	97,9	66	77	32						
	600		Enercon	753	Bure 2,Bureå	L22d	44/65	031001	1333	723	780	493	758	96,9	50	77	5						
	600		Enercon	754	Bure 3,Bureå	L22d	44/65	031001	1333	841	942	637	957	98,1	78	83	0						
	600		Enercon	765	Målajord,Målajord	E5f	44/65	040611	1030	824	806	671	912	99,2	88	88	0						
	600		Enercon	771	Valterslund 1,Valterslunds	D2c	44/65	040630	1600	1611	1596	1219	1697	97,1	130	92	14						
	600		Enercon	772	Valterslund 2,Valterslunds	D2c	44/65	040702	1600	1649	1629	1269	1803	98,9	136	95	2						
	600	120	Bonus	243	Olsvenne 1,Näs	I5f	44/50	970303	1500	1237	1289	1081	1543	98,6	146	92	0						
	600	120	Bonus	251	Skärbo 1,Tanumshede	A9f	44/50	971118	1170	899	681	690	900	94,9	105	91	2						
	600	120	Bonus	252	Skärbo 2,Tanumshede	A9f	44/50	971101	1170	742	628	654	853	97,8	97	91	1						
	600	120	Bonus	253	Skärbo 3,Tanumshede	A9f	44/50	971114	1170	886	727	690	924	93,5	109	91	5						
	600	120	Bonus	254	Skärbo 4,Tanumshede	A9f	44/50	971114	1170	812	593	663	844	99,5	102	90	6						
	600	120	Bonus	255	Skärbo 5,Tanumshede	A9f	44/50	971114	1170	873	631	687	884	98,6	107	91	1						
	600	120	Bonus	256	Skärbo 6,Tanumshede	A9f	44/50	971113	1170	715	536	573	732	95,1	95	88	6						
	600	120	Bonus	262	Viking Vind,Löddeköpinge 2	C2h	44/41	971003	1040	961	1016	790	1112	99	92	89	4						
	600	120	Bonus	268	Oskar, Fredriksskans,Gävle	H13e	44/50	971209	1050		447		144										
	600	120	Bonus	274	Monica af Olseröd,Olseröd	D2i	44/40	971201	1160	924	933	727	1030	98,8	83	89	4						
	600	120	Bonus	275	Magnhild af Magnelund,Eld	-	44/30	971201	1100	993	908	778	1020	98,2	114	88	6						
	600	120	Bonus	333	Eva,Mellböda	H5h	44/45	980801	1200	985	1071	737	1103	95,2	81	90	0						
	600	120	Bonus	334	Maria,Mellböda	H5h	44/45	980801	1200	1061	1173	792	1200	95,8	83	89	0						
	600	120	Bonus	335	Susanna,Mellböda	H5h	44/45	980801	1200	1144	1320	860	1327	99	88	88	1						
	600	120	Bonus	336	Rebecka Slitevind,Mellböda	H5h	44/45	980801	1200	1024	1019	691	1034	90,3	84	90	1						
	600	120	Bonus	337	Anna Slitevind,Mellböda	H5h	44/45	980801	1200	1137	1273	806	1277	96,6	90	90	0						
	600	120	Bonus	339	Biegg-ål'mai,Suorva	I28g	44/40	981013	1000	953	1114	739	1081	67,3	110	54	298						
	600	120	Bonus	341	Holmsund Vindkraftstn,Hol	K20e	44/50	980617	1100	1017	918	786	1099	95,2	111	80	10						
	600	120	Bonus	347	Rodovålen 2,Rodovålen	E16e	44/40	981007	1200	979	937	741	1000	95,5	86	80	0						
	600	120	Bonus	378	Solvik 3,Maglarp	C1h	44/50	990525	1500	1559	144	1176	1320	93,2	123	84	81						
	600	120	Bonus	379	Solvik 4,Maglarp	C1h	44/50	990526	1500	1461	103	1163	1266	89,8	148	95	3						
	660		Vestas	313	Havsvind,Mellbystrand	C4b	47/50	980626	1400	1152	1034	960	1225	98,2	131	72	2						
	660		Vestas	338	Burgar,Hablingbo	-	47/45	981012	1720	1649	1579	1394	1953	99,2	187	79	6						
	660		Vestas	340	Birger Jarl,Bjälbo	F8d	47/55	981009	1300	1132	979		334										
	660		Vestas	382	Slitevind XX,Smöjen	J7c	47/55	990819	1877	1262	1304	1016	1521	95,1	137	78	1					1	
	660		Vestas	383	Slitevind XXI,Smöjen	J7c	47/55	990819	1900	1418	1428	1125	1667	95,8	149	79	74					74	
	660		Vestas	384	Slitevind XXII,Smöjen	J7c	47/55	990819	1956	1482	1517	1176	1745	90,4	150	76	5	6					
	660		Vestas	385	Slitevind XXIII,Smöjen	J7c	47/55	990819	1996	1681	1657	1330	1907	93,9	174	82	1					1	
	660		Vestas	393	Kärrets Gård,Kärrets Gård	B5f	47/55	991012	1250	974	966	763	1072	96,5	112	61	114						
	660		Vestas	394	Eksebo Kraft, Henning,Klint	I6c	47/55	991023	1650	1400	1260	1058	1513	93,1	37	14	545	545					
	660		Vestas	401	Harriemöllan,Backgården	C2i	47/55	990930	1430	1351	980	1019	1203	86,2	121	73	1						
	660		Vestas	405	Storugns 1,Lärbro	J7b	47/47	991217	1534	980	975	844	1231	96,6	108	75	0						
	660		Vestas	406	Storugns 2,Lärbro	J7b	47/55	991215	1551	918	1040	875	1273	97,4	113	76	4				4		
	660		Vestas	407	Storugns 3,Lärbro	J7b	47/55	991218	1530	1076	1067	891	1292	93,3	113	77	0						
	660		Vestas	408	Storugns 4,Lärbro	J7b	47/55	991218	1528	1058	1055	837	1245	92,6	113	77	0						
	660		Vestas	409	Storugns 5,Lärbro	J7e	47/55	991219	1534	1073	1098	903	1323	93,9	108	73	52		52				
	660		Vestas	410	Storugns 6,Lärbro	J7b	47/55	991220	1576	971	1002	785	1172	91,6	105	73	0						
	660		Vestas	411	Sandby 1,Vadstena	F8g	47/55	990828	1550	1131	978	1061	1436	98,7	165	78	0						
	660		Vestas	412	Sandby 2,Vadstena	F8g	47/55	990827	1550	1040	988	1059	1425	98,2	165	77	1						
	660		Vestas	413	Sandby 3,Vadstena	F8g	47/55	990831	1550	1145	988	920	1288	94,8	131	69	53						
	660		Vestas	421	Brinkagården,Brinkagården	C3b	47/55	991215	1450	1550	1580	1148	1633	98,9	135	76	3						
	660		Vestas	423	Piteå Haraholmen N1,Hara	L24b	47/55	991212	1450	527	492	377	578	99,7									
	660		Vestas	424	Piteå Haraholmen S2,Hara	L24b	47/55	991104	1450	484	562	370	571	99,7									
	660		Vestas	427	Hedeskoga 1,Bergsjöholms	D2b	47/55	991021	1600	1174	1418	732	1216	74	117	70	1						
	660		Vestas	428	Hedeskoga 2,Bersjöholms	D2b	47/55	991021	1600	1223	1166	706	1012	73,4	113	72	0						
	660		Vestas	430	Råby 1,Ödeshög	E8b	47/55	991215	1500	1219	1107	716	1135	99									
	660		Vestas	431	Eveboda I,Eveboda	E8c	47/55	000508	1425	1094	923	977	1306	99,5	138	76	3						
	660		Vestas	432	Eveboda II,Eveboda	E8c	47/55	000508	1425	1117	956	1004	1346	97,2	139	75	1						
	660		Vestas	433	Eveboda III,Eveboda	E8c	47/55	000508	1425	1111	938	991	1324	96,3	136	73	21						
	660		Vestas	434	Skäggs 1,Väskinde	J6g	47/50	000705	1510	1031	992	858	1208	98,7	106	90	0						
	660		Vestas	435	Skäggs 3,Väskinde	J6g	47/50	000705	1510	1071	1039	918	1280	99,5	120	89	8				8		
	660		Vestas	436	Månsagården,Uvered	-	47/50	000105	1100	876	808	767	1058	94,8	88	61	141						
	660		Vestas	444	Gunnön 1,Karlshamn	E3f	47/55	000908	1600	958	1027	733	1080	98,6	87	56	33						
	660		Vestas	445	Gunnön 2,Karlshamn	E3f	47/55	000908	1600	963	999	726	1065	98,5	90	64	0						

Ny *	Effekt (kW) Hög	Effekt (kW) Låg	Fabrikat	Nr	Anläggning Benämning, Ort	Placering Karta	D/H (m)	I drift	Ber MWh	2009 MWh	2010 MWh	2011 MWh	12mån MWh	12mån %	Månad MWh	Tid %	Hindertid (tim) AHT	MS	YNS	ÖYS	PU	ÖPS	TF
	660		Vestas	446	Gunnön 3,Karlshamn	E3f	47/55	000908	1600	1016	1069	805	1155	99,1	100	60	6						
	660		Vestas	447	Ruth, Ingelstorp,Ingelstorp	C3e	47/55	000914	1350	1207	1213	937	1278	98,7	109	83	7						
	660		Vestas	448	Nordanstigsv.1,Stocka	H16b	47/55	001206	1333	502	734	447	729	91,6	47	46	1						
	660		Vestas	449	Nordanstigsv.2,Stocka	H16b	47/55	001206	1327	566	554	443	681	89,9	47	46	1						
	660		Vestas	450	Nordanstigsv.3,Stocka	H16b	47/55	001206	1300	551	663	426	684	93,1	47	45	7						
	660		Vestas	453	Nordanstigsv. 4,Stocka	H16b	47/55	001206	1386	673	643	454	653	79,4	57	53	5						
	660		Vestas	458	Helan,Hovby	D3c	47/45	001124	1150	893	885	693	953	98,6	72	80	0						
	660		Vestas	460	Ö-vik Själnön, Ada,Husum	J19e	47/55	001229	1534	996	1125	776	1274	97,4	107	66	3						
	660		Vestas	461	Ö-vik Fanbyn, Beda,Husum	J19e	47/55	001229	1540	1258	1403	891	1415	97,1	107	66	3						
	660		Vestas	462	Ö-vik Fanbyn, Camilla,Husu	J19e	47/55	001229	1523	1162	1270	813	1291	96,8	102	62	22						
	660		Vestas	463	Ö-vik Fanbyn, Dagny,Husu	J19e	47/55	001229	1495	1251	1358	839	1353	97,2	116	65	2						
	660		Vestas	464	Ö-vik Själnön, Elly,Husum	J19e	47/55	001229	1534	1055	1172	747	1204	95	107	61	0						
	660		Vestas	465	Ö-vik Fanbyn, Fredrika,Hus	J19e	47/55	001229	1525	1216	1276	702	1197	84,9	0		718						
	660		Vestas	466	Ö-vik Fanbyn, Gertrud,Hus	J19e	47/55	001229	1534	1214	1276	836	1328	97,4	119	64	0						
	660		Vestas	467	Ö-vik Fanbyn, Herta,Husum	J19e	47/55	001229	1601	1390	1476	985	1527	97,8	129	69	0						
	660		Vestas	473	Täppeshusen 3,Höganäs	C3d	47/50	010110	1500	1009	1067	904	1240	99,2	110	68	5						
	660		Vestas	478	Mäsinge 1,Båstad	C4a	47/40	010401	1600	1119	1244	1017	1434	99,7	135	87	0						
	660	200	Vestas	323	Ventosum 1,Falkenberg	B5f	47/60	980917	1250	1064	837	851	1168	97,6	128	64	5						
	660	200	Vestas	324	Ventosum 2,Falkenberg	B5f	47/60	980917	1250	1082	995	872	1199	98,3	130	83	5						
	660	200	Vestas	325	Ventosum 3,Falkenberg	B5f	47/60	980917	1250	1035	952	862	1186	98,4	132	68	4						
	660	200	Vestas	326	Ventosum 4,Falkenberg	B5f	47/60	980918	1250	1104	943	872	1183	97,1	138	64	83						
	660	200	Vestas	327	Ventosum 5,Falkenberg	B5f	47/60	980921	1250	1132	1018	930	1259	98,4	134	83	14						
	660	200	Vestas	328	Ventosum 6,Falkenberg	B5f	47/60	980921	1250	1184	1061	839	1198	97,4	122	56	10						
	660	200	Vestas	329	Ventosum 7,Falkenberg	B5f	47/60	980901	1250	993	973	800	1123	98,3	117	79	7						
	660	200	Vestas	330	Ventosum 8,Falkenberg	B5f	47/60	980901	1250	1017	957	782	1110	97,8	114	63	7						
	660	200	Vestas	331	Ventosum 9,Falkenberg	B5f	47/60	980901	1250	1035	969	809	1142	98,6	119	57	7						
	660	200	Vestas	332	Ventosum 10,Falkenberg	B5f	47/60	980901	1250	1110	1015	836	1183	98,4	118	71	6						
	660	200	Vestas	351	Värövind Värö I,Värö	B6b	47/55	981112	1400	1078	983	813	1143	97,9	101	65	33						
	660	200	Vestas	353	Värövind Värö III,Värö	B6b	47/55	981112	1400	1141	1001	806	1129	96	97	63	61						
	660	200	Vestas	371	Sam Öckerövind,Pinan	-	47/50	990110	1700	1506	1255	1222	1700	98,5	183	88	2						
	660	200	Vestas	374	Skåls 1,Näs	I5f	47/45	990506	1700	1454	1328	1149	1547	89	105	69	159						
	660	200	Vestas	376	Slitevind XIX,Näs	I5f	47/45	990507	1850	1693	1634	1389	1969	98,1	176	84	37		39				
	660	200	Vestas	377	Tjelvar Bursvind,Näs	I5f	47/45	990507	1700	1654	1561	1324	1887	97	176	87	0						
	660	200	Vestas	398	Ranåker,Skara	D8d	47/65	991006	1000	873	706	741	970	98	98	89	6						
	660	200	Vestas	426	Halvan,Hovby	D3c	47/45	991230	1150	908	891	671	930	94,3	57	62	150						
	660	200	Vestas	429	Slättäng 2,Slättäng	C2i	47/55	991001	1500	1278	1379	716	1127	98,8									
	660	200	Vestas	441	Levide 1,Näs	I5f	47/45	001007	1600	1437	1360	1199	1651	96,4	165	89	5						
	660	200	Vestas	442	Levide 2,Näs	I5f	47/45	001008	1600	1396	1350	1147	1642	99,4	154	88	6						
	660	200	Vestas	443	Levide 3,Näs	I5f	47/45	001007	1600	1341	1337	1100	1592	97,6	149	78	7						
	660	200	Neg Micon	490	Västanby I,Lund	C2h	48/55	010601	1680	1542	1524	691	1139	87,3									
	660	200	Neg Micon	491	Västanby II,Lund	C2h	48/55	010601	1680	1439	1422	1106	1544	97,4	125	92	27						
	660	200	Vestas	626	Brönnestad 1,Brönnestad,	C1i	47/40	010406	1585	1457	1455	1020	1475	94,3	118	77	5						
	660	200	Vestas	627	Brönnestad 2,Brönnestad,	C1i	47/40	010406	1585	1415	1438	1105	1550	99,2	117	85	6						
	660	200	Vestas	628	Eksbo,Hönsinge	C1i	47/40	010406	1590	1488	1460	1103	1559	98,5	119	87	21						
	660	200	Vestas	639	Hovby, Chaplin,Hovby	D3c	47/45	020131	1150	893	935	711	981	98,5	72	82	0						
	660	200	Vestas	660	Agri II,Näs	I5f	47/	021126	1905	1809	1793	1200	1826	98,7									
	660	200	Neg Micon	695	Bjäresjö 1,Bjäresjö	D2b	48/55	020101	1600	1454	1489	1154	1616	97,6	125	93	0						
	660	200	Neg Micon	696	Bjäresjö 2,Bjäresjö	D2b	48/55	020101	1600	1454	1496	1128	1608	93,4	126	92	0						
	750	175	NEG Micon	348	Rodovålen 3,Rodovålen	E16e	44/50	981023	1200	964	866	634	891	76,5	122	89	2						
	750	200	NEG Micon	310	Gislöv 2,Gislöv	C1i	44/50	980417	1600	1511	1669	675	1211	100									
	750	200	NEG Micon	360	Vanstad Kommungård,Sjöb	D2e	48/55	981104	1370	1330	1348	1082	1473	99,4	115	94	0						
	750	200	NEG Micon	373	Ängalid,Torrlösa	C3b	48/55	990115	1470	1528	1629	1096	1596	97,4	136	92	0						
	750	200	NEG Micon	390	Solvik Nr 5,Maglarp	C1h	48/50	990630	2140	704	2134	1628	2258	99,1	195	95	0						
	750	200	NEG Micon	391	Solvik Nr 6,Maglarp	C1h	48/50	990628	2140	685	1642	1426	1633	77,8	181	96	2						
	750	200	NEG Micon	392	Solvik Nr 7,Maglarp	C1h	48/50	990625	2140	716	2194	1650	2283	99,3	196	96	0						
	750	200	NEG Micon	399	Framnäs 1,Nöbbelöv	C2i	48/55	990923		1519	1533	1124	1587	97,3	131	95	0						
	750	200	WindWorld	404	Otterbäckens Vind 1,Otterb	D9i	52/65	990717	1700	864	267	840	968	100	153		0						
	750	200	NEG Micon	451	Vind Invest,Lysekil	A8f	48/55	000112	1600	1391	1329	1320	1735	95,9	182	86	53						
	750	200	NEG Micon	452	Sivik III,Lysekil	A8f	48/55	000101	1600	1482	1117	1076	1466	92,2	87	56	273						
	750	200	NEG Micon	480	Björnvinden,Björneröd	A10c	48/55	001130	1590	1257	698	237	494	53,3	88	59	257						
	750	200	NEG Micon	492	Knöbbens Vind,Laholm	C2e	48/55	010601	1560	1412	1272	1115	1452	97,9	150	88	10						
	750	200	NEG Micon	619	Östorp 1:4,Östorp 1:4	C2e	48/55	001229	1500	1334	1287	280	629	99									
	750	200	NEG Micon	682	Bydalen,Bydalen	D19c	48/45	020904	2100	1691	1617	1555	1967	92,1	230	87	20						
	750	200	NEG Micon	697	Gislöv 3,Gislöv	C1i	48/50	021014	1900	1987	1995	1506	2143	99,7	171	94	0						
	750	200	NEG Micon	701	Isiegården,St Isie	C1i	48/50	030801	1720	2073	2082	1573	2234	99,1	175	95	2						
	750	200	NEG Micon	741	Lantan,Svalöv	C3b	48/55	031230	1500	1585	1660	1190	1678	96,8	143	92	16						
	750	200	NEG Micon	776	TANNAM, Ceding,Tannam,	A9f	48/50	041201	1250	1028	763	601	859	94,5									
	750	200	NEG Micon	808	Framnäs 2,Nöbbelöv	C2i	48/55	050910	1500	1445	1081	1061	1443	96,6	131	95	0						
	750	200	NEG Micon	829	Gislöv 4,Gislöv	C1i	48/50	051208	1900	2065	2007	1540	2174	98,2	177	94	7						
	800		Enercon	798	Almudden,Askersund	E9f	48/76	050110	1500	1068	944	908	1256	98,5	123	88	3						
	800		Enercon	803	NEWTON,Värsås	D8f	48/78	050715	1600	1244	986	1079	1405	97,8	145	94	7						
	800		Enercon	805	Stavf El,Värsås	-	48/76	050915	1532	1227	1054	1083	1416	98,1	145	94	1						
	800		Enercon	806	Windy,Värsås	E8d	48/76	050919	1400	1199	965	1022	1342	98,7	136	94	1						
	800		Enercon	807	Simona Vindkraft Leringen,	D8c	48/76	050901	1500	1291	1038	1065	1382	96,5	152	95	0						
	800		Enercon	816	Gästgivaregårdens Lamme	D8b	48/76	050905	1700	1648	1360	1466	1863	98,8	204	97	1						
	800		Enercon	817	Hangelösa 1,Hangelösa	D8g	48/76	051015	1527	1473	1248	1179	1599	96,7	161	96	0						
	800		Enercon	818	Stenökra, Lilla Lunden,Lilla	D8g	48/76	051015	1500	1317	1090	1054	1421	99,2	142	96	0						
	800		Enercon	819	Skeby 3,Broby	D8g	48/76	051028	1500	1441	1236	1191	1617	99,1	154	93	5						
	800		Enercon	826	Skallmeja Väster,Skallmeja	C8f	48/76	051013	1700	1619	1393	1355	1820	98,2	177	96	0						
	800		Enercon	827	Helleberg 1,Helleberg	C8f	48/50	051027	1400	1212	1103	1039	1416	96,3	136	94	15						
	800		Enercon	828	Klevberget Hällevadsholm,	A9c	48/76	060220	1800	1662	1516	1296	1811	99,3	171	94	12						
	800		Enercon	836	Askers Via,Odensbacken	F10b	48/76	060401	1400	1271	1085	1148	1487	96,2	153	92	0						
	800		Enercon	837	Naglarp 1,Kinnarp	D7g	48/76	060323	1622	1282	1109	1059	1439	98,7	133	96	0						
	800		Enercon	838	Beateberg 1,Knislinge	D3f	48/65	051223	1150	911	939	721	983	93	80	86	5						
	800		Enercon	839	Hattefjäll,Hällevadsholm	B9a	48/76	060220	1585	1774	1606	1336	1865	96,8	182	96	1						
	800		Enercon	841	Kalmarsund Vind,Degerha	G3i	48/50	060719	2000	2054	2174	1608	2355	94,8	200	96	0						
	800		Enercon	849	Hällingarna, iDA,Ollebacken	F20a	48/74	060915	2000	1720	1666	1433	1928	93,7	131	66	206						
	800		Enercon	852	Kvismaren 2,Odensbacken	F10c	48/76	061101	1420	1157	1000	1079	1411	97,3	146	92	0						
	800		Enercon	854	Bränna,Skänning	F8d	48/76	070101	1550	1360	1170	1195	1571	98,2	162	94	0						
	800		Enercon	860	Torseröds Vindkraftpark 1,T	A9f	48/55	070131	1550	1574	1211	1155	1540	97,8	170	93	17						
	800		Enercon	861	Torseröds Vindkraftpark 2,T	A9f	48/55	070131	1550	1239	970	946	1252	98,2	136	91	25						
	800		Enercon	862	Torseröds Vindkraftpark 3,T	A9f	48/55	070131	1550	1267	947	1002	1288	98,9	145	93	15						

Ny *	Effekt (kW) Hög	Effekt (kW) Låg	Fabrikat	Nr	Anläggning Benämning, Ort	Placering Karta	D/H (m)	I drift	Ber MWh	2009 MWh	2010 MWh	2011 MWh	12mån MWh	12mån %	Månad MWh	Tid %	Hindertid (tim) AHT	MS	YNS	ÖYS	PU	ÖPS	TF
	800		Enercon	863	Torseröds Vindkraftpark 4,T	A9f	48/55	070131	1550	1239	916	926	1209	99,3	138	93	15						
	800		Enercon	864	Torseröds Vindkraftpark 5,T	A9f	48/55	070131	1550	1086	1004	985	1287	99,1	142	93	11						
	800		Enercon	865	Torseröds Vindkraftpark 6,T	A9f	48/55	070131	1550	978	937	907	1201	99,1	135	95	0						
	800		Enercon	866	Kvarnen vindkraft,Kvarnen	D8g	53/73	070505	1500	1489	1176	1263	1629	97,2	158	93	25						
	800		Enercon	873	Härjevads Vind,Härjevad	C8f	53/75	070525	1700	1691	1540	1423	1944	96,9	183	97	8						
	800		Enercon	874	Gömta Vind,Gömta	D8e	53/75	070601	1500	1290	1030	1078	1395	99,3	140	94	12						
	800		Enercon	875	Elin 1,Göteve Liden 2	D7g	53/75	070628	1800	1466	1233	1164	1561	96,6	138	94	0						
	800		Enercon	876	Söderbodane 1,Söderboda	C9g	53/73	070830	1500	1322	1266	1008	1447	99,7	128	95	0	7					
	800		Enercon	877	Rangeltorp 1,Rangeltorp	C8c	53/75	070614	1430	1321	1167	1149	1526	99,5	150	97	3						
	800		Enercon	883	Hackegården 1,Mjölby	F8d	48/63	070912	1800	1227	990	1123	1440	99,4	154	95	0						
	800		Enercon	884	Hackegården 2,Mjölby	F8d	48/63	070921	1800	1229	1028	1125	1467	98,6	154	94	3						
	800		Enercon	886	Lovene,Kållands Åsaka	C8f	53/73	070801	1800	1534	1472	1242	1755	98,6	159	96	7						
	800		Enercon	887	Torkelsrud,Valbo Ryr	B8h	53/73	071017	1800	1377	1273	1106	1512	99	138	96	15						
	800		Enercon	954	Askegården,Skänninge	F8d	53/73	071211	1600	1483	1336	1326	1767	99	176	95	0						
	800		Enercon	955	Åsen Tumleberg 1,Åsen	C8b	53/73	071123	1600	1347	1269	1139	1571	98,9	147	97	4						
	800		Enercon	963	Borringe 1,Borensberg	F8e	53/75	071218	1750	1480	1354	1327	1783	99,1	170	94	0						
	800		Enercon	964	Fingal af Boberg,Borensber	F8e	53/75	071218	1750	1430	1309	1295	1734	97,7	167	94	12						
	800		Enercon	965	Boberg 1,Borensberg	F8e	53/75	071218	1750	1428	1299	1291	1729	98,7	165	94	4						
	800		Enercon	975	Carpe Ventum 1,Torp	C9a	53/78	071101	1800	1619	1596	1346	1867	98,4	171	95	11						
	800		Enercon	976	Götene Elin 2,Götene	D7g	53/73	080308	1800	1499	1282	1223	1632	96,9	152	93	24						
	800		Enercon	985	Bjälbo-Skenaån Vind,Bjälbo	F8d	53/73	080425	1750	1718	1483	1512	1993	99,1	207	93	24						
	800		Enercon	986	Varby,Motala	F8g	53/73	080515	1750	1563	1373	1345	1796	97,8	192	94	3						
	800		Enercon	1002	Normlösa Torpa Vind,Skän	F8e	53/74	080430	1810	1550	1408	1345	1802	92,2	181	96	0						
	800		Enercon	1007	Broby Äle 1,Broby	D8g	53/	080417	1800	1593	1387	1318	1798	99,3	168	96	0						
	800		Enercon	1008	Broby Äle 2,Broby	D8g	53/	080417	1800	1583	1335	1283	1740	99,2	166	96	0						
	800		Enercon	1009	Sturkö 1, Ådan,Sturkö	F3f	48/65	080901	1800	1700	1715	1364	1937	82,5	175	91	22						
	800		Enercon	1010	Sturkö 2, Gudingen,Sturkö	F3f	48/65	080901	1800	1888	1867	1567	2183	97,8	207	90	19						
	800		Enercon	1012	Långöre 1,Långöre	H5a	53/73	080606	2184	2641	2811	2044	2945	97,2	232	96	12						
	800		Enercon	1021	Genneved,Gendalen, Solle	C8a	53/73	081008	1600	1487	1292	1217	1640	99,3	153	96	10						
	800		Enercon	1022	Byåra Borrby 35:11,Simrish	-	53/73	081015	2750	2604	2780	2054	2859	93,1	241	93	122						
	800		Enercon	1025	Magnus Ladulås,Bjälbo	F8d	53/73	081202	2000	1827	1661	1662	2211	99,4	228	96	0						
	800		Enercon	1033	Prästgården,Gudhem	D8b	53/74	081219	2100	1933	1584	1652	2162	97,3	222	97	3						
	800		Enercon	1035	Eke Vind,Lindärva	D8d	53/73	081210	1900	1499	1372	1040	1488	91,5	62	81	0						
	800		Enercon	1036	Harstorp 1,Harstorp	F3i	53/73	090303	1980	941	1238	1013	1409	98,7	112	97	7						
	800		Enercon	1037	Lagmansberga 21,Skännin	F8d	53/73	081120	1900	1882	1718	1650	2239	98,6	218	96	0						
	800		Enercon	1038	Lagmansberga 22,Skännin	F8d	53/73	081120	1900	1846	1634	1623	2193	98,1	217	95	0						
	800		Enercon	1039	Lagmansberga 23,Skännin	F8d	53/73	081120	1900	1808	1628	1610	2163	97,4	218	95	0						
	800		Enercon	1041	Djupedal,Stora Levene	C8f	53/73	090213	1800	1394	1553	1447	1967	99,1	183	98	0						
	800		Enercon	1042	Rytterås 1,Long	C8f	53/73	080408	1900	1668	1559	1446	1980	92,8	183	98	0						
	800		Enercon	1043	Östra Karaby II,Östra Karab	C2i	53/60	090307	2200	1596	2188	1554	2217	99,6	183	98	1						
	800		Enercon	1044	Halvås,Vara	C8b	53/73	090423	1850	1076	1403	1293	1777	98,8	166	97	1						
	800		Enercon	1045	Naglarp 2,Kinnarp	D7g	53/73	090207	1700	1179	1297	1218	1656	99,3	151	97	0						
	800		Enercon	1053	Karleby Vind,Väderstad	E8f	53/73	090228	1980	1461	1478	1490	1975	97,3	212	96	0						
	800		Enercon	1067	Kristin 1,Blixtorp	D8c	53/73	070430	1500	1400	1066	1114	1450	98,5	146	94	27						
	800		Enercon	1068	Kristin 2,Blixtorp	D8c	53/73	080531	1500	1328	1080	1154	1495	97,4	152	93	45						
	800		Enercon	1069	Kristin 3,Blixtorp	D8c	53/73	080531	1500	1265	1053	1138	1475	98,6	152	96	23						
	800		Enercon	1070	Karwind,Korsberga	E8d	53/73	070616	1500	1367	1083	1121	1480	76,3	149	96	3						
	800		Enercon	1083	Arvidstorp Vind 1,Mellby	C8f	53/73	090519	1800	959	1360	1167	1646	99	147	96	1						
	800		Enercon	1084	Arvidstorp Vind 2,Mellby	C8f	53/73	090519	1800	921	1346	1130	1605	99,1	144	97	0						
	800		Enercon	1085	Lovene 3,Lovene	C8f	53/73	090430	1800	1070	1367	1245	1713	99,3	159	97	1						
	800		Enercon	1091	Hörby 1, Susan H,Hörby	E3b	48/65	070828	1500	765	1341	870	1301	98,2	107	84	0						
	800		Enercon	1092	Hörby 2, Susan H,Hörby	E3b	48/65	070828	1500	726	1326	778	1229	98	102	82	0						
	800		Enercon	1093	Hörby 3,Hörby	E3b	48/65	070828	1500	754	1370	907	1365	98,1	106	84	0						
	800		Enercon	1094	Rålanda 1, Dan C,Rålanda	B8d	48/65	061101	1500	794	1059	933	1256	96,5	120	89	31						
	800		Enercon	1102	Möllebacken 3,Nosaby	E3a	48/65	090901	1500	510	1378	1051	1444	99,2	111	94	1						
	800		Enercon	1119	OSVALD,Klockrike	F8h	53/72	091003	1695	261	1326	1303	1763	99,3	163	90	31						
	800		Enercon	1123	Bjälbo Energi, Karin,Bjälbo	F8d	53/73	081217	2100	1939	1654	1631	2156	98,1	225	96	1						
	800		Enercon	1137	Lörby 4, Pehr,Lörby	E3b	53/73	100101	1750		1489	1276	1782	99,3	139	90	0						
	800		Enercon	1138	Lörby 5, Mattis,Lörby	E3b	53/73	100101	1750		1405	1131	1639	96,1	139	87	19						
	800		Enercon	1139	Lörby 6, Daniel,Lörby	E3b	53/73	100101	1750		1496	1239	1735	97,1	104	78	95						
	800		Enercon	1140	Lörby 7, Elin,Lörby	E3b	53/73	100101	1750		1483	1289	1799	98	147	91	0						
	800		Enercon	1151	Berit 2, Lilla Lunden,Lilla Lu	D8g	53/74	101203	1800	8	1142	952	1350	86,4	151	97	0						
	800		Enercon	1156	Byåra 2,Borrby	D2c	53/73	091201	2600	182	2786	2122	3010	97,4	249	98	0						
	800		Enercon	1164	Ramsåsa 2,Ramsåsa	D2b	48/65	060301	1700	1408	1592	971	1462	98,8									
	800		Enercon	1181	Marieholm III,Marieholm	C2i	53/60	080515	2000	1631	1990	1517	2123	98	166	95	31						
	800		Enercon	1182	Marieholm 4,Marieholm	C2i	53/60	080515	2000	1545	1932	1421	2015	97,8	165	96	21						
	800		Enercon	1197	Petersborg 1,Lindshammar	F5g	53/73	090501	1500		803	979	1331	96,3	90	83	0						
	800		Enercon	1198	Petersborg 2,Lindshammar	F5g	53/73	090501	1500		817	951	1312	95,2	88	83	2						
	800		Enercon	1224	Säby 1, Seth,Säby	F3f	48/64	100501	1650		992	1260	1765	97,7	135	87	6						
	800		Enercon	1225	Säby 2, Ängla,Säby	F3f	48/64	100501	1650		949	1167	1660	98,1	127	86	5						
	800		Enercon	1226	Säby 3, Birk,Säby	F3f	48/64	100501	1650		930	1165	1653	97,4	128	86	5						
	800		Enercon	1227	Säby 4, Yrsa,Säby	F3f	48/64	100501	1650		913	1184	1665	96,3	128	86	9						
	800		Enercon	1229	Hedeberga,Tomelilla	D2c	53/64	100215	2200		1739	1536	2169	98	167	96	5						
	800		Enercon	1244	Vena Säby,Brålanda	C9a	53/73	071201	1800		625	1242	1729	98,8	162	96	11						
	800		Enercon	1247	Långöre 2, Herman,Långör	H5a	53/73	100719	2500		1114	1992	2875	96,7	228	96	14						
	800		Enercon	1257	Långöre 3,Långöre	H5a	53/73	100901	2200		896	1959	2855	97,9	226	96	10						
	800		Enercon	1312	MellsaVind 1,Stora Mellösa	F10b	53/73	100910	1580			1066	1066	97,7	127	92	16						
	800		Enercon	1318	Kvismaren 3,Odensbacken	F10c	53/74	101004	1550			1135	1135	92,2	157	93	11						
	800		Enercon	1371	Mönarp 1, Universal Wind,K	D7g	53/73	110301	1700			709	709	99,5	154	96	0						
	800		Enercon	1372	Mönarp 2, Universal Wind,K	D7g	53/73	110331	1700			760	760	99	151	96	2						
	800		Enercon	1373	Mönarp 3, Universal Wind,K	D7g	53/73	110331	1700			577	577	99,6	160	97	0						
	800		Enercon	1374	Mönarp 4, Universal Wind,K	D7g	53/73	110331	1700			555	555	99,1	153	93	25						
	850		Vestas	468	Lanna 1, Lidköping,Lanna	C8f	52/49	001228	1350	1377	1130	954	1305	83,8	146	82	80						
	850		Vestas	487	Roxett,Näsby	F8f	52/55	010116	1470	924	633	792	901	78,8	109	77	13						
	850		Vestas	488	Skog 1,Söne	C8i	52/65	010601	1870	1475	1209	1340	1727	96,9	181	87	3						
	850		Vestas	600	Millingstorp I,Millingstorp	E8c	52/65	010524	1870	1377	1136	1181	1572	95	165	84	38						
	850		Vestas	601	Runnestad I,Runnestad	E8c	52/65	010803	1915	1368	1257	1350	1763	98,1	192	88	1						
	850		Vestas	602	Högby I,Högby	F8d	52/65	010906	1660	1244	1036	1112	1455	98	159	90	0						
	850		Vestas	603	Ö-vik Inger,Norrvåge	J19a	52/55	010827	2160	948	1226	777	1291	99,5									
	850		Vestas	604	Ö-vik Gun,Norrvåge	J19a	52/55	010928	2160	1104	1396	811	1347	99,8									
	850		Vestas	614	Bränneberg 1,Jung	C8f	52/49	010825	1400	1076	1028	970	1358	88	145	87	0						
	850		Vestas	615	Bränneberg 2,Jung	C8f	52/49	010825	1400	1275	1160	1113	1515	96,1	148	92	3						

Ny *	Effekt (kW) Hög	Effekt (kW) Låg	Fabrikat	Nr	Anläggning Benämning, Ort	Placering Karta	D/H (m)	I drift	Ber MWh	2009 MWh	2010 MWh	2011 MWh	12mån MWh	12mån %	Månad MWh	Tid %	Hindertid (tim) AHT	MS	YNS	ÖYS	PU	ÖPS	TF
	850		Vestas	621	Råby 2,Ödeshög	E8b	52/55	011201	1935	1523	1422	789	1330	99,8									
	850		Vestas	622	Vitåkra,Everöd Brogård	D2c	52/55	020115	1950	1631	1672	1089	1614	92,4	128	82	2						
	850		Vestas	623	Skog 2,Söne	C8i	52/74	020204	2000	1623	1509	1455	1958	99	183	82	37						
	850		Vestas	624	Kampa 1,Kampagården Sm	D7h	52/65	020128	1765	1428	1259		433	99,3									
	850		Vestas	625	Herrgårdsvind,Hogstad	F8d	52/65	020110	1705	1383	1158	1154	1523	93,8	185	90	1						
	850		Vestas	629	Hill Mill,Rök	E8c	52/65	020218	1850	1349	1210	1214	1634	98	170	87	3						
	850		Vestas	630	Bårstad,Borghamn	E8f	52/55	020222	2030	1658	1548	1411	2008	99,3	200	84	2						
	850		Vestas	632	Spargodt,Tågarp	C3b	52/65	011108	1850	1775	1902	1373	1966	96	132	78	93						
	850		Vestas	633	Ingrid Ylva Bjälbo,Bjälbo	F8d	52/74	020202	1900	1685	1423		484										
	850		Vestas	636	Häckenäs III,Borghamn	E8f	52/50	020226	1955	1747	1532	1431	2017	98,4	195	81	38						
	850		Vestas	638	Långben, Långlöt,Långlöt	H4g	52/65	020314	1500	1496	1513	1167	1709	89,3	117	69	192						
	850		Vestas	648	Kärragården,Bjäresjö	D2b	52/55	020913	1800	1783	1799	1340	1917	97,7	152	87	1						
	850		Vestas	649	Kärragården K4R,Bjäresjö	D2b	52/55	020913	1800	1317	1693	1321	1929	99,2	142	82	1						
	850		Vestas	650	Hovgården I,Hov	E8f	52/55	021004	1750	1355	1298	866	1313	99,7									
	850		Vestas	651	Kulle 3 Havdhem,Havdhem	I5i	52/55	021029	1800	1515	1499	1328	1862	97,2	173	83	40						
	850		Vestas	652	Kulle 4 Havdhem,Havdhem	I5i	52/55	021029	1740	1537	1502	1262	1782	95,5	166	83	1		53				
	850		Vestas	653	Kulle 5 Havdhem,Havdhem	I5i	52/55	021029	1700	1553	1552	1270	1809	95,5	166	81	4		56				
	850		Vestas	654	Kulle 6 Havdhem,Havdhem	I5i	52/55	021029	1720	1556	1503	1280	1810	96,9	168	84	1		53				
	850		Vestas	655	Kulle 7 Havdhem,Havdhem	I5i	52/55	021029	1690	1545	1492	1280	1800	95,8	168	82	5		56				
	850		Vestas	656	Kulle 8 Havdhem,Havdhem	I5i	52/55	021029	1730	1568	1527	1255	1784	95,4	164	78	3		56				
	850		Vestas	657	Kulle 9 Havdhem,Havdhem	I5i	52/55	021029	1730	1545	1530	1304	1849	96,7	167	80	1		53				
	850		Vestas	658	Kulle 10 Näs,Näs	I5i	52/55	021029	1760	1570	1596	1342	1887	95,3	172	80	1		53				
	850		Vestas	659	Kulle 11 Näs,Havdhem	I5i	52/55	021029	1820	1498	1483	1222	1738	93,7	137	77	52		104				
	850		Vestas	666	Wenersnäs,Wenersnes	C8g	52/65	021118	1900	1394	1351		496										
	850		Vestas	667	Håberg 2,Grästorp	C8d	52/74	021216	1774	1431	1249	1244	1662	82,7	156	85	5						
	850		Vestas	668	Runnestad II,Runnestad	E8c	52/65	021023	1850	1472	1245	1322	1720	97,3	188	87	0						
	850		Vestas	669	Runnestad III,Runnestad	E8c	52/65	021017	1850	1325	1228	1252	1686	95,9	187	86	6						
	850		Vestas	670	Götarsvik, Caroline,Götarsvi	F10f	52/74	021220	1710	1174	1074	1040	1427	98,7	126	76	26						
	850		Vestas	671	Skeby 1,Källby	D8g	52/49	021002	1300	983	812	824	1096	98,7	103	83	0						
	850		Vestas	678	Vestas Rodovålen,Vemhån	-	52/55	030101	1800	1675	1692	1301	1770	82,8	206	83	22						
	850		Vestas	685	Lanna 2,Saleby	C8f	52/49	021220	1500	1381	1145	1190	1551	98	158	88	12						
	850		Vestas	691	Lunnarp, Tommelilla,Lunnar	D2c	52/65	030318	2300	2036	2156	1265	1909	98,5	159	85	40						
	850		Vestas	692	Vallruns, Lucia,Vallrun	E20e	52/55	030221	2000	1426	1562	1281	1779	93,9	210	83	1	1					
	850		Vestas	700	Broby Vind,Broby	D8g	52/54	030409	1400	1174	1044	722	1090	87,7									
	850		Vestas	702	Åkesdal 1,Gårds Köpinge	D3c	52/55	030116	1500	1350	1371	1011	1438	92,2	104	82	0						
	850		Vestas	703	Åkesdal 2,Gårds Köpinge	D3c	52/55	030116	1500	1173	1420	991	1425	93,8	108	81	0						
	850		Vestas	704	Åkesdal 3,Gårds Köpinge	D3c	52/55	030116	1500	1343	1373	1021	1426	97,7	106	81	0						
	850		Vestas	705	Åkesdal 4,Gårds Köpinge	D3c	52/55	030116	1500	1153	1183	989	1417	98,4	100	78	25						
	850		Vestas	706	Åkesdal 5,Gårds Köpinge	D3c	52/55	030116	1500	1370	1395	1013	1436	97,4	110	83	0						
	850		Vestas	707	Uvereds Vindkraftför. V1,Uv	C8f	52/50	030615	1250	1220	1072	1117	1478	99,6	144	87	7						
	850		Vestas	708	Uvereds Vindkraftför. V2,Uv	C8f	52/50	030615	1250	1141	1013	1029	1373	98,9	134	86	1						
	850		Vestas	709	Uvereds Vindkraftför. V3,Uv	C8f	52/50	030615	1250	1167	1016	1041	1388	99,4	137	87	1						
	850		Vestas	710	Uvereds Vindkraftför. V4,Uv	C8f	52/50	030615	1250	1028	987	1034	1378	99,3	136	86	1						
	850		Vestas	711	Uvereds Vindkraftför. V5,Uv	C8f	52/50	030615	1250	1205	1064	1058	1430	99,6	140	85	1						
	850		Vestas	716	Kärragården 6,Bjäresjö	D2b	52/55	030408	1800	1834	1892	1283	1876	95	147	87	1						
	850		Vestas	717	Kärragården, Lidan,Bjäresjö	D2b	52/55	030410	1850	1878	1891	1487	2138	98,7	158	83	42						
	850		Vestas	719	Grimskullen,Grimskullen Ma	D7g	52/65	010405	1800	1368	1254	1218	1621	97,3	156	86	2						
	850		Vestas	720	Stora Lund,Stora Lund	D8g	52/74	030714	1500	1366	1162	1110	1513	99,7	146	86	1						
	850		Vestas	721	Skeby 2,Källby	D8g	52/49	030723	1200	1072	896	925	1226	99	114	82	0						
	850		Vestas	722	Frittorp,Sparlösa Frittorp	C8e	52/74	030714	1700	1519	1318	1248	1689	91,7	165	88	1						
	850		Vestas	723	Erikstorp 2,Lundsbrunn	D8h	52/74	031024		1010	940	960	1244	94,6	134	87	2						
	850		Vestas	724	Grebban 3, Tanumshede,T	A9f	52/50	030706	1600	1463	1134	1174	1549	98,6	175	88	4						
	850		Vestas	725	Kärrets Gård II,Långås	B5f	52/74	031125	1760	1535	1489	1139	1615	98	166	61	9						
	850		Vestas	726	Glänås Vind,Väderstad	E8c	52/65	031115	1700	1521	1243	1316	1713	99,4	190	89	1						
	850		Vestas	727	Valla Vind,Rök	E8c	52/65	031107	1700	1382	1191	1223	1635	97,6	153	83	36						
	850		Vestas	728	Skeby/Tungelunda I,Väders	E8c	52/74	031107	1800	1570	1334	1389	1811	98,8	195	91	0						
	850		Vestas	729	Skeby/Tungelunda II,Väder	E8c	52/74	031107	1800	1599	1349	1419	1849	96,9	199	90	10						
	850		Vestas	730	Skeby/Tungelunda III,Väder	E8c	52/74	031107	1800	1473	1262		325	100									
	850		Vestas	731	Elvinda, Rocklunda,Rocklun	F8g	52/65	031103	1600	1449	1320	1267	1722	97,7	173	89	5						
	850		Vestas	732	Stavlösa Vind I,Stavlösa	E8f	52/65	031205	1750	1607	1422	1399	1882	96,9	190	85	27						
	850		Vestas	733	Stavlösa Vind II,Stavlösa	E8f	52/65	031205	1750	1648	1461	1412	1905	97,7	192	88	9						
	850		Vestas	734	Stavlösa Vind III,Stavlösa	F8d	52/65	031205	1750	1577	1446	1377	1889	98	191	88	15						
	850		Vestas	739	Mofalla Laggarebolet,Lagga	E8d	52/65	031210		1302	1027	1162	1509	99,1	155	88	5						
	850		Vestas	743	Heås, Sibräcka,Sibräcka	B7g	52/60	040121	1900	2159	1945	1771	2331	95,9	257	87	27						
	850		Vestas	748	Björnskallen, Kajsa,Ljungda	C18f	52/65	031211	1900	1210	1219	1025	1360	94,4	112	60	155						
	850		Vestas	749	Sparlösa,Sparlösa	C8e	52/65	030901	1650	1396	1214	1167	1568	94,1	127	71	151						
	850		Vestas	751	Stenkil,Stenskilsvarv, Varv	F8g	52/65	040128	1700	1353	1173	1213	1614	98,6	164	88	12						
	850		Vestas	762	Kvismaren 1,Odensbacken	F10c	52/74	040401	1430	1201	1058	1129	1495	85,5	151	84	8						
	850		Vestas	764	Ölanda,Istrum	D8h	52/74	040225	1400	1148	913	952	1242	98,2	112	84	13						
	850		Vestas	766	Andersfält, 1SYD,Tönnersa	C4e	52/65	040131	1700	1457	1310	1200	1564	99,6	164	81	4						
	850		Vestas	767	Andersfält, 2 MITT,Tönners	C4e	52/65	040131	1750	1638	1493	1227	1623	96,4	177	79	37						
	850		Vestas	768	Andersfält, 3 NORR,Törnne	C4e	52/65	040131	1750	1650	1475	1313	1693	95,3	183	81	2						
	850		Vestas	769	Långeryd I,Långeryd	F8d	52/65	040506	1750	1594	1508	1414	1953	99,6	205	89	1						
	850		Vestas	770	Långeryd II,Långeryd	F8d	52/65	040506	1750	1486	1472	1383	1911	99,1	199	90	2						
	850		Vestas	773	Brunnstorp Källby,Broby-Br	D8g	52/74	040713	1500	1294	1148	1047	1450	96,3	138	81	21						
	850		Vestas	784	St Wahlby,Väderstad	F8d	52/74	041206	1850	1659	1404	1458	1914	98,7	204	91	1						
	850		Vestas	785	Tägneby Vind I,Tägneby	E8b	52/65	041215	2000	1945	1603		457	99,8									
	850		Vestas	786	Isberget I,Skonberga	F8e	52/74	050103	1600	1431	1277	1303	1718	99,5	174	87	2						
	850		Vestas	787	Isberget II,Skonberga	F8e	52/74	050103	1600	1315	1203	1269	1639	98,6	169	87	2						
	850		Vestas	788	Isberget III,Skonberga	F8e	52/74	050103	1600	1262	1261	1247	1670	98,8	167	87	3						
	850		Vestas	794	Blås ut Vind AB,Lundsbrun	D8g	52/74	041213	1500	1343	1065	1042	1412	99	143	87	2						
	850		Vestas	795	Kilabacken Vind AB,Lundsb	D8g	52/74	050118	1550	1544	1272	1268	1697	99,2	171	88	4						
	850		Vestas	796	Ova Vind,Lundsbrunn	D8g	52/74	050116	1500	1359	1093	1177	1544	99,8	160	88	0						
	850		Vestas	797	Ryda Vind AB,Ryda	C8b	52/74	050127	1600	1537	1396	1315	1790	98,9	174	91	0						
	850		Vestas	799	Storön 1,Storön	M25c	52/65	050201	1700	1580	1586	1287	1837	96,8	200	83	1						
	850		Vestas	800	Hunflen, Ferdinand 20615,	E13a	52/65	050403	1800	1837	1750	1492	2040	98,8	187	88	3						
	850		Vestas	801	Hunflen, Vilhelm 20616,Äpp	E13a	52/65	050504	1800	1608	1521	1250	1747	96,9	169	87	4						
	850		Vestas	802	Viglunda,Skara	D8d	52/72	050517	1600	1417	1128	1196	1556	97,3	158	68	154						
	850		Vestas	804	Östest-kröket,Tännäs	C17f	52/55	051124	1900	2324	2107	1728	2351	89,8	265	88	6						
	850		Vestas	820	Lönhult,Lönhults gård	C3d	52/74	051017	1875	2051	1956	1612	2177	96,8	191	81	74						
	850		Vestas	840	Uljeberg,Uljebergs Säteri	F8e	52/74	051221	1400	1254	1073	1126	1480	99,3	148	87	9						
	850		Vestas	842	Vannborga Övra,Borgholm	H5a	52/44	041231	1700	1759	1897	1371	2062	92,2	174	72	161						

Ny *	Effekt (kW) Hög	Effekt (kW) Låg	Fabrikat	Nr	Anläggning Benämning, Ort	Placering Karta	D/H (m)	I drift	Ber MWh	2009 MWh	2010 MWh	2011 MWh	12mån MWh	12mån %	Månad MWh	Tid %	Hindertid (tim) AHT	MS	YNS	ÖYS	PU	ÖPS	TF
	850		Vestas	843	Vannborga Nedra,Borgholm	H5a	52/44	041231	1700	1871	2033	1550	2268	97,3	205	85	58						
	850		Vestas	844	Ekekullen,Dintestorp	D7h	52/74	051228	1650	1420	1178	1121	1494	89,2	166	91	0						
	850		Vestas	848	Örum Ystad,Örum	D2c	52/65	050520	2400	2399	2322	1699	2290	85,4	162	66	202		202				
	850		Vestas	853	Lyckevind Istrum,Istrum	D8e	52/74	061130	1400	1196	967	1011	1310	98,9	133	88	0						
	850		Vestas	855	Brönnestad 3,Brönnestad B	C1i	52/52	070206	2050	2126	2176	1657	2326	99,2	177	88	4						
	850		Vestas	977	Uvbergets Hanna,Smedjeb	F12e	52/74	070105	1800	1469	1452	1234	1755	99,5	159	84	0						
	850		Vestas	1001	Börstad 1,Börstad	F8d	52/65	070308	1750			719	719	99,2	165	86	17						
	850		Vestas	1011	Storön 2,Storön	M25c	52/74	081011	1650	1278	1746	1428	2037	94,8	208	84	3						
	850		Vestas	1014	Stavlösa Vind IV,Stavlösa	F8d	52/65	080704	1750	1499	1455		508										
	850		Vestas	1015	Biängen,Vänersnäs	C8g	52/74	080829	1800	1221	1528	1339	1871	98,9	164	86	7						
	850		Vestas	1028	Räfsjö Vind 1,Räfsjö Säteri	F8d	52/74	080711	1700	1714	1478	1495	1957	94,3	213	89	7						
	850		Vestas	1031	Varnäs vind,Väderstad	F8d	52/74	090218	1800	1146	1314	1381	1809	98,8	194	89	0						
	850		Vestas	1103	TÖS,Väderstad	E8f	52/74	090115	1800	1466	1397	1454	1890	97,2	204	67	167						
	850		Vestas	1253	Uvbergets Boel,Smedjebac	F12e	52/74	100601	1500		532	1173	1705	99,4	147	83	0						
	850	200	Vestas	693	Nils, Almåsa,Almåsaberget	E19g	52/55	021008	2162	1557	829	1475	1562	87,6	238	85	6						
	850	200	Vestas	718	Tomten flo,Grästorp	C8d	52/74	030630	1786	1472	1287	1239	1681	87,8	155	87	3						
	850	200	Vestas	740	Östergården, Skara,Skånin	D8d	52/74	031215	1650	1425	1138	1185	1546	97,8	164	89	0						
	850	200	Vestas	789	Kroka 1,Söderåkra	G4b	52/74	041128	1890	1449	1502	1116	1613	96,8	125	87	9						
	900		Neg Micon	851	OBV2, Hjällö,Hjo	E8a	52/60	050726	1700	1254	1451	1118	1685	98,2	140	86	0						
	900	200	NEG Micon	482	Äppelbovind ek.för,Hunnfle	E13a	52/49	001217	1600	1475	1559	1422	1904	95,4	158	70	177						
	900	200	NEG Micon	483	Klimpfjäll 1,Klimpfjäll	F23d	52/49	010116		1049	944	864	1152	86,9	125	70	2						
	900	200	NEG Micon	484	Klimpfjäll 2,Klimpfjäll	F23d	52/49	010116		1013	847	916	1218	95,1	88	51	116						
	900	200	NEG Micon	485	Klimpfjäll 3,Klimpfjäll	F23d	52/49	010116		1189	1064	1020	1357	92,2	123	74	3						
	900	200	NEG Micon	493	Dömestorp 2,Laholm	C4b	52/55	010614	1650	549	1224	1159	1453	98,6	132	86	1						
	900	200	NEG Micon	494	Viscaria 1,Viscaria	J29h	52/49	010918	1846	1239	797	650	928	98,5									
	900	200	NEG Micon	495	Viscaria 2,Viscaria	J29h	52/49	010901	1784	1232	1238	608	1020	98,9									
	900	200	NEG Micon	496	Viscaria 3,Viscaria	J29h	52/49	010901	1896	1135	1238	661	1045	96,7									
	900	200	NEG Micon	497	Viscaria 4,Viscaria	J29h	52/49	010901	1837	1213	1080	671	1018	99,8									
	900	200	NEG Micon	499	Viscaria 6,Viscaria	J29h	52/49	010901	1709	1190	1242	654	1074	95,7									
	900	200	NEG Micon	618	Greby,Greby	G4i	52/55	001229	1652	1370	1428	1110	1601	91,4	137	89	12						
	900	200	NEG Micon	694	Össjö boställe,Össjö	C3h	52/72	020101		688	1565	1292	1741	98,7	157	88	3						
	900	200	NEG Micon	735	Stenninge 1,Stenninge	H5d	52/49	040111	1900	2014	1951	1593	2189	97,4	189	88	8						
	900	200	NEG Micon	736	Badane 2,Kättilstorp	D7h	52/72	030911		1267	1070	1094	1451	99,7	148	93	1						
	900	200	NEG Micon	737	Badane 3,Kättilstorp	D7h	52/72	030910		1237	1064	1062	1411	94,5	147	93	2						
	900	200	NEG Micon	742	Ängalid II,Svalöv	C2h	52/70	040108	1900	926	2112	1516	2172	99,1	174	92	0						
	900	200	NEG Micon	755	Kuling I,Falkenberg	B5f	52/60	040107	1930	1403	1244	915	1289	95,4	154	80	17						
	900	200	NEG Micon	756	Kuling II,Falkenberg	B5f	52/60	040107	1930	1401	1269	937	1340	92,8	150	82	18						
	900	200	NEG Micon	757	Kuling III,Falkenberg	B5f	52/60	040107	1930	1391	1339	1048	1490	98,6	156	82	18						
	900	200	NEG Micon	758	Kuling IV,Falkenberg	B5f	52/60	040107	1930	1354	1239	875	1312	92,3	158	83	19						
	900	200	NEG Micon	759	Kuling V,Falkenberg	B5f	52/60	040107	1930	1382	1289	999	1423	96,1	153	82	18						
	1000		Nordic	438	Sigvards 2,Näs	I5f	54/60	000818	2400	1938	1968	1141	1827	86,7	33	15	1						
	1000		Nordic	681	Gerda Dragabol,Halmstad	C4h	59/70	030103	2000	1154	1228	921	1348	91,7	138	69	49						
	1000		WinWind	850	Alva af Hulta,Askersund	F9a	64/72	070125	2200	613	1629	1915	2559	100	240								
	1000		WinWind	1030	Paljakos Gunilla,Grängesbe	E12c	64/70	080130	2700	2130	2298	2095	2792	100	275								
	1000		WinWind	1032	Ryda Vind 2,Ryda	C8b	64/70	090128	2000	1723	1635	1385	1959	100	124								
	1000		WinWind	1046	Sörgårdsvind 1, Moholm,M	D8i	64/70	070630	2000	923	1342	1432	1908	100	199								
	1000		WinWind	1066	Brunnsgården, Näs, Falköpi	D7h	64/70	070614	2200	1818	1602	1453	2018	100	24								
	1000		WinWind	1124	Hästhalla 1,Skara	C8f	64/70	070501	2200	2210	1856	1923	2538	100	255								
	1000		WinWind	1359	Ova Vind 2,Broby	D8g	64/70	061124	2000			1421	1421	100	216								
	1425		GE Wind En	605	Utgrunden T1,Offshore	G3h	70,5/65	001221		5057	4841	3179	4803	78,9	476	92	7						
	1425		GE Wind En	606	Utgrunden T2,Offshore	G3h	70,5/65	001221		4090	4954	3989	5646	97,7	472	91	3						
	1425		GE Wind En	607	Utgrunden T3,Offshore	G3h	70,5/65	001221		4162	4122	2106	3101	68,6	188	85	65						
	1425		GE Wind En	608	Utgrunden T4,Offshore	G3h	70,5/65	001221		4914	4920	3861	5521	93,9	409	74	135						
	1425		GE Wind En	609	Utgrunden T5,Offshore	G3h	70,5/65	001221		4511	4902	3340	4981	84,3	447	92	4						
	1425		GE Wind En	610	Utgrunden T6,Offshore	G3h	70,5/65	001221		4640	4854	3857	5480	95	417	89	19						
	1425		GE Wind En	611	Utgrunden T7,Offshore	G3h	70,5/65	001221		4702	5118	3802	5461	94,1	441	89	15						
	1500		Enercon	381	Trolleberg,Trollebergs Gård	C2e	66/67	990515	3700	3250	3335	1282	2251	95,2									
	1500		GE Wind En	642	Assmåsa 1,Assmåsa	D2b	70,5/65	020712	3475	2359	2542	2037	2844	97,4	216	82	0						
	1500		GE Wind En	643	Assmåsa 2,Assmåsa	D2b	70,5/65	020712	3475	2036	2498	1882	2634	97,4	186	80	0						
	1500		GE Wind En	644	Assmåsa 3,Assmåsa	D2b	70,5/65	020712	3475	2348	2096	1785	2527	96,6	200	79	0						
	1500		Enercon	645	Hedagården 1,Hedagården	C3b	66/65	020901	3700	3771	3720	2832	3991	96,3	294	66	231						
	1500		Enercon	646	Hedagården 4,Hedagården	C3b	66/65	020901	3700	3695	3689	2556	3706	96	147	61	227						
	1500		Enercon	647	Hedagården 5,Hedagården	C3b	66/65	020901	3700	3580	3333	2632	3661	98,2	319	95	7						
	1500		Enercon	675	Hedagården 2,Hedagården	C3b	70/65	030101	3700	3485	3621	2655	3796	95	198	57	290						
	1500		Enercon	676	Hedagården 3,Hedagården	C3b	70/65	030101	3700	3609	3382	2250	3321	89,9	154	58	277						
	1500		Enercon	677	Hedagården 6,Hedagården	C3b	70/65	030101	3700	3604	3384	2683	3606	92,8	323	95	13						
	1500		Enercon	714	Annevind 1,Annelöv	C2h	70/65	030615	3700	3282	3236	2557	3483	96,8	310	96	5						
	1500		Enercon	715	Annevind 2,Annelöv	C2h	70/65	030615	3700	3526	3558	2563	3649	97,4	313	96	7						
	1500		Vestas	777	Offerdal Råshön 1,Änge	E19g	82/78	041207	4031	3630	3470	2984	3963	95,8	420	77	19						
	1500		Vestas	778	Offerdal Råshön 2,Änge	E19g	82/78	041205	4319	4203	4034	2862	3965	88,7	460	76	33						
	1500		Vestas	779	Offerdal Råshön 3,Änge	E19g	82/78	041208	3613	3692	3452	2997	4020	95,9	426	77	19						
	1500		Vestas	780	Offerdal Råshön 4,Änge	E19g	82/78	041208	4023	3582	3582	2805	3915	94,3	415	80	16						
	1500		Vestas	781	Offerdal Råshön 5,Änge	E19g	82/78	041203	4032	3125	3599	2770	3845	93,8	331	67	100						
	1500		Vestas	782	Offerdal Råshön 6,Änge	E19g	82/78	041205	4054	3649	3332	2704	3589	91,2	388	73	56						
	1500		Vestas	783	Offerdal Råshön 7,Änge	E19h	82/78	041203	3955	3705	3618	2927	4007	95,2	431	79	17						
	1500		Vestas	809	Aapua 1,Aapua	M27i	82/78	051003	4465	4005	4132	3546	4908	96,3	416	85	37	3			16	8	
	1500		Vestas	810	Aapua 2,Aapua	M27i	82/78	050929	4232	3319	3854	3339	4634	93,7	362	81	54	49			15	5	
	1500		Vestas	811	Aapua 3,Aapua	M27i	82/78	050928	4140	3476	3606	2944	4139	94	347	82	27	10			11	8	
	1500		Vestas	812	Aapua 4,Aapua	M27i	82/78	050928	4344	2854	4112	3516	4915	96,6	423	89	14	6				5	
	1500		Vestas	813	Aapua 5,Aapua	M27i	82/78	050928	4397	3599	3993	3499	4873	96,5	409	84	43	18				28	
	1500		Vestas	814	Aapua 6,Aapua	M27i	82/78	050928	4500	3179	4000	3639	5047	85,4	443	89	15	10				5	
	1500		Vestas	815	Aapua 7,Aapua	M27i	82/78	050928	4613	3734	4271	3726	5179	89,4	469	90	14	10				5	
	1500		Enercon	888	Nygårdshus 2,Eslöv	-	66/65	041001	4200	3465	3247	2420	3246	95,3	332	97	15						
	1500		Enercon	889	p.Olofssoon Energi,Eslöv	D2g	70/86	041101	4100	3419	3427	1606	2646	93	308	97	15						
	1500		Vestas	1152	Gans 1,Näsudden	I5i	90/80	090301		374	6255	5122	7066	96,6	626	90	3						
	1500		Vestas	1153	Gans 2,Näsudden	I5i	90/80	090301			6239	5072	7014	95,5	614	89	18						
	1500		Vestas	1154	Gans 3,Näsudden	I5i	90/80	090301			6164	5075	7005	98,3	621	89	21						
	1500		Vestas	1155	Gans 4,Näsudden	I5i	90/80	090301			6084	5005	6931	96,9	561	81	81						
	1500		Enercon	1199	Granberget Vindpark 1,Sike	L21d	82/98	091103	5500	1670	4387	3401	4991	99,4	441	95	0						
	1500		Enercon	1200	Granberget Vindpark 2,Sike	L21d	82/98	091103	5500	1592	4236	3115	4652	98,2	416	94	1						
	1500		Enercon	1201	Granberget Vindpark 3,Sike	L21d	82/98	091103	5500	1419	4427	3344	4974	98,1	428	92	19						
	1500		Enercon	1202	Granberget Vindpark 4,Sike	L21d	82/98	091103	5500	1088	4262	3350	4967	99,3	416	91	24						

Ny *	Effekt (kW) Hög	Låg	Fabrikat	Nr	Anläggning Benämning, Ort	Placering Karta	D/H (m)	I drift	Ber MWh	2009 MWh	2010 MWh	2011 MWh	12mån MWh	12mån %	Månad MWh	Tid %	Hindertid (tim) AHT	MS	YNS	ÖYS	PU	ÖPS	TF
	1500		Enercon	1203	Granberget Vindpark 5,Sike	L21d	82/98	091103	5500	1806	4571	3335	4988	94,6	430	93	16						
	1500		Enercon	1204	Granberget Vindpark 6,Sike	L21d	82/98	091103	5500	1986	4626	3621	5340	99,5	445	95	1						
	1500	300	Vestas	386	Slitevind XXIV,Smöjen	J7c	66/67	990824	4119	2712	3250	1739	2979	90,2	0	0	715						
	1500	300	Vestas	387	Slitevind XXV,Smöjen	J7c	66/67	990824	3970	2285	3141	2329	3512	96,7	276	71	80	23	49		9		
	1500	300	Vestas	388	Slitevind XXVI,Smöjen	J7c	66/67	990828	4266	3070	3444	2566	3887	97,4	335	79	11					10	
	1500	300	Vestas	389	Slitevind XXVII,Smöjen	J7c	66/67	990826	4298	3579	3745	2457	3792	94,8	351	76	42	42					
	1500	300	Vestas	422	Svireg, Skåls 12,Näs	I5f	66/67	000121	4550	3622	3352	3066	4217	94,3	393	73	0						
	1500	300	Vestas	474	Storugns 7,Lärbro	J7e	66/78	010317	3377	2864	2849	2319	3327	95,2	289	91	0						
	1500	300	Vestas	475	Storugns 8,Lärbro	J7e	66/78	010313	3430	3068	3040	2462	3559	97,1	313	93	0						
	1500	300	Vestas	476	Storugns 9,Lärbro	J7e	66/78	010310	3497	3020	2849	2487	3472	94,7	324	93	0						
	1500	300	Vestas	617	Sigvards 3,Näs	I5f	66/80	011108	4500	3993	4136	3597	5015	98,5	456	91	1						
	1500	400	NEG Micon	699	Digerberget,Digerberget	D17c	72/62	020101	3800	2391	1916	1978	2697	87	244	74	95						
	1500	400	NEG Micon	830	Mungseröd 1,Mungseröd	A9f	72/67	060131	2800	2804	2358	2144	2893	99,2	277	92	2						
	1500	400	NEG Micon	831	Mungseröd 2,Mungseröd	A9f	72/67	060131	2800	2545	2123	1965	2640	99,3	246	90	14						
	1500	400	NEG Micon	832	Mungseröd 3,Mungseröd	A9f	72/67	060131	2800	2780	2467	2061	2839	99,3	265	91	6						
	1500	400	NEG Micon	833	Mungseröd 4,Mungseröd	A9f	72/67	060131	2800	2379	2193	1814	2507	99,2	241	92	7						
	1500	400	NEG Micon	834	Mungseröd 5,Mungseröd	A9f	72/67	060131	2800	2854	2696	2043	2908	97,5	271	94	1						
	1500	400	NEG Micon	835	Mungseröd 6,Mungseröd	A9f	72/67	060131	2800	2770	2460	2098	2884	98,1	264	92	2						
	1750		Vestas	1029	Anja,Kall	-	66/0	000101	0	1311	1422	1415	1905	89,7	205	44	4						
	1800		Vestas	858	Stenbrona 1,Stenbrona-Sal	C8f	90/95	070204	5200	5299	4764	4383	5903	95,7	599	92	1						
	1800		Vestas	859	Stenbrona 2,Stenbrona-Sal	C8f	90/95	070204	5200	5361	4814	4423	5971	96,4	595	92	3						
	1800		Vestas	956	Vara Tornum,Kvänum	C8f	90/95	080101	5300	5256	4719	4349	5902	97,3	576	92	0						
	1800		Vestas	1040	Ebborp Vind, Emma,Ebborp	F8h	90/95	080619	4970	4437	4018		1367										
	1800		Vestas	1095	Gategården, Bengt C,Gateg	C8f	90/65	080501	5500	3203	4620	4133	5644	95,8	539	88	3						
	1800		Vestas	1096	Västergården 1,Brålanda	C9a	90/95	090109	5300	4360	4826	3747	5352	98,2	458	88	7						
	1800		Vestas	1097	Västergården 2,Brålanda	C9a	90/95	090109	5300	4013	4610	3566	5114	98,7	420	87	11						
	1800		Vestas	1098	Västergården 3,Brålanda	C9a	90/95	090109	5300	4543	4674	3751	5332	99	469	88	15						
	1800		Vestas	1099	Västergården 4,Brålanda	C9a	90/95	090109	5300	4368	4698	3577	5148	97,1	391	74	119						
	1800		Vestas	1100	Tängelsbol 5,Brålanda	C9a	90/95	090109	5400	4250	4661	3838	5366	96,9	499	89	2						
	1800		Vestas	1101	Tängelsbol 6,Brålanda	-	90/95	090109	5400	4411	4784	3895	5481	96,3	444	79	79						
	1800		Vestas	1250	Jordberga, AT1,Klagstorp	C1i	90/80	100506	6300		3526	5259	7180	96	660	95	5						
	1800		Vestas	1251	Jordberga, AT2,Klagstorp	C1i	90/80	100506	6300		3764	3860	5922	97									
	1800		Vestas	1252	Jordberga, AT3,Klagstorp	C1i	90/80	100506	6300		3676	4758	6738	95,4	559	90	9						
	1800		Vestas	1276	Havnäs Vindkraftpark D15,	F21c	90/95	100705	5337		1584	4438	6022	97,5	550	83	2						
	1800		Vestas	1278	Havnäs Vindkraftpark D17,	F21c	90/95	100705	5337		1278	4522	5799	97,1	610	86	2						
	1800		Vestas	1282	Havnäs Vindkraftpark D21,	F21c	90/95	100705	5337		1757	4593	6350	97,9	581	85	2						
	1800		Vestas	1392	Lyngby 1,Everöd	D2i	90/95	071022	5200			3153	3153	99,4	425	87	6						
	1800		Vestas	1418	Stor-Rotliden A-03,Stor-Rotl	I21e	90/95	100930	5725			1321	1321	100	584		0						
	1800		Vestas	1419	Stor-Rotliden A-04,Stor-Rotl	I21e	90/95	101028	5725			1310	1310	100	566		0						
	1800		Vestas	1420	Stor-Rotliden A-05,Stor-Rotl	I21e	90/95	100928	5725			1281	1281	100	575		0						
	1800		Vestas	1421	Stor-Rotliden A-06,Stor-Rotl	I21e	90/95	100930	5725			1160	1160	100	541		0						
	1800		Vestas	1437	Stor-Rotliden C-03,Stor-Rotl	I21e	90/95	100820	5725			1186	1186	100	529		0						
	1800		Vestas	1438	Stor-Rotliden C-04,Stor-Rotl	I21e	90/95	100820	5725			1114	1114	100	492		0						
	1800		Vestas	1445	Stor-Rotliden C-11,Stor-Rotl	I21e	90/95	100908	5725			1221	1221	100	540		0						
	1800		Vestas	1447	Stor-Rotliden D-02,Stor-Rotl	I21e	90/95	100813	5725			1176	1176	100	520		0						
	1800		Vestas	1448	Stor-Rotliden D-03,Stor-Rotl	I21e	90/95	100813	5725			1306	1306	100	571		0						
	1800		Vestas	1453	Stor-Rotliden D-08,Stor-Rotl	I21e	90/95	100729	5725			1059	1059	100	464		0						
	1800		Vestas	1455	Stor-Rotliden D-10,Stor-Rotl	I21e	90/95	100729	5725			1153	1153	100	528		0						
	1800		Vestas	1456	Östra Herrestad A-01,Östra	D2c	90/80	101011	6333			1483	1483	100	597		0						
	1800		Vestas	1457	Östra Herrestad A-02,Östra	D2c	90/80	101014	6333			1411	1411	100	572		0						
	1800		Vestas	1458	Östra Herrestad A-03,Östra	D2c	90/80	101019	6333			1423	1423	100	572		0						
	1800		Vestas	1459	Östra Herrestad A-04,Östra	D2c	90/80	101008	6333			1481	1481	100	587		0						
	1800		Vestas	1460	Östra Herrestad A-05,Östra	D2c	90/80	101018	6333			1338	1338	100	499		0						
	1800		Vestas	1461	Östra Herrestad B-01,Östra	D2c	90/80	101007	6333			1447	1447	100	556		0						
	1800		Vestas	1462	Östra Herrestad B-02,Östra	D2c	90/80	101021	6333			1431	1431	100	619		0						
	1800		Vestas	1463	Östra Herrestad B-03,Östra	D2c	90/80	101028	6333			1469	1469	100	601		0						
	1800		Vestas	1464	Östra Herrestad B-04,Östra	D2c	90/80	101025	6333			1408	1408	100	552		0						
	2000		Vestas	738	Skåls Näs, Slitevind XXIX,S	I5f	80/78	031214	6000	5323	5377	4395	6127	97,9	556	89	3					3	
	2000		Enercon	774	Orup 1,Rolsberga	D2g	70/65	041201	3500	3347	3021	2493	3300	93,4	312	97	7						
	2000		Vestas	790	Västraby 1 SV,Löberöd	D2g	80/78	040806	4800	4685	4409	3508	4725	94,3	426	92	17						
	2000		Vestas	791	Västraby 2 NV,Västraby	D2g	80/78	040806	4800	4260	3780	3350	4461	98,4	391	91	16						
	2000		Vestas	792	Västraby 3 SO,Västraby	D2g	80/78	040806	4800	4514	3956	3238	4440	94,7	354	72	159						
	2000		Vestas	793	Västraby 4 NO,Västraby	D2g	80/78	040806	4800	3783	3731	3211	4189	96,9	367	91	5						
	2000		Enercon	821	Långå 1,Långå	D17e	70/85	051007	5400	3004	3134	2823	3887	98,8	363	92	1						
	2000		Enercon	822	Långå 2,Långå	D17e	70/85	051017	5400	3434	3293	2755	3813	95,6	277	76	90						
	2000		Enercon	823	Långå 3,Långå	D17e	70/85	051024	5400	3451	3344	2745	3847	99,5	351	93	2						
	2000		Enercon	824	Långå 4,Långå	D17e	70/85	051031	5400	3587	3519	3051	4191	98,5	388	93	2						
	2000		Enercon	825	Långå 5,Långå	D17e	70/85	051108	5400	3324	3154	2894	3888	96,4	357	92	2						
	2000		Enercon	845	Odarslöv 1,Eslöv	C2f	70/64	060720	4900	4202	4044	3249	4390	95,8	272	78	150						
	2000		Enercon	846	Odarslöv 2,Eslöv	C2i	70/64	060720	4900	4078	3710	3339	4444	97,5	386	95	25						
	2000		Enercon	847	Odarslöv 3,Eslöv	C2i	70/64	060720	4900	3959	3281	3131	4276	97,8	357	92	25						
	2000		Enercon	856	Värlinge 1,Stehag	C2i	82/78	070119	5500	4635	4272	3323	4532	96,2	380	89	72						
	2000		Enercon	857	Värlinge 2,Stehag	C2i	82/78	070309	5500	4413	4157	2845	4029	90,4	359	90	71						
	2000		Vestas	867	Holmsund 3,Holmsund	K20e	90/80	070503	6000	1555	6794	5130	7360	95,9	545	68	125						
	2000		Enercon	868	Stora Istad 1,Stora Istad	H5a	82/78	070501	5500	5262	5393	4262	6221	84,6	505	92	41						
	2000		Enercon	869	Stora Istad 2,Stora Istad	H5a	82/78	070501	5500	5381	4980	4045	5797	84,5	485	95	23						
	2000		Enercon	870	Stora Istad 3,Stora Istad	H5a	82/78	070501	5500	4988	4958	4038	5884	85,9	501	94	33						
	2000		Enercon	871	Stora Istad 4,Stora Istad	H5a	82/78	070501	5500	5046	4982	4016	5910	90,8	451	89	62						
	2000		Enercon	872	Stora Istad 5,Stora Istad	H5a	82/78	070501	5500	5312	4945	4194	6086	92	511	97	12						
	2000		Vestas	878	Hornberget 1,Aspliden	I23e	90/80	070111	6000	4301	5834	4590	6612	100	552	82	0						
	2000		Vestas	879	Hornberget 2,Aspliden	I23e	90/80	070111	6000	4886	5291	4464	6403	100	585	84	0						
	2000		Vestas	880	Hornberget 3,Aspliden	I23e	90/80	070111	6000	4582	6488	4955	7176	100	594	85	0						
	2000		Vestas	881	Hornberget 4,Aspliden	I23e	90/80	070111	6000	4864	6595	5349	7562	100	624	77	0						
	2000		Vestas	882	Hornberget 5,Aspliden	I23e	90/80	070111	6000	4136	5870	4998	6990	100	591	81	0						
	2000		Vestas	939	Lyngby 2,Lyngby	D2i	90/95	071201	5200	4444	4727	3371	4749	96	383	82	44						
	2000		Enercon	957	Entorp 1,Ardala	D8d	82/78	071126	4400	3133	3059	3185	4166	94	426	98	1						
	2000		Enercon	958	Entorp 2,Ardala	D8d	82/78	071126	4400	3768	2848	2993	3914	95,8	405	96	14						
	2000		Vestas	959	Långås vindpark 1,Långnäs	B5f	90/80	071214	5082	4851	4467	3269	4781	90,3	394	65	149						
	2000		Vestas	960	Långås vindpark 2,Långnäs	B5f	90/80	071214	5150	4908	4419	3747	5183	96,8	535	80	27						
	2000		Vestas	961	Långås vindpark 3,Långnäs	B5f	90/80	071214	4995	4317	4455	3343	4819	96,1	502	81	0						
	2000		Vestas	962	Långås vindpark 4,Långnäs	B5f	90/80	071214	5091	4558	4522	3666	5127	96,8	460	77	47						
	2000		Enercon	966	Skörstorp 1,Skörstorp	D7h	82/98	080118	5500	5132	4211	4203	5507	97	556	98	7						

Ny *	Effekt (kW) Hög	Effekt (kW) Låg	Fabrikat	Nr	Anläggning Benämning, Ort	Placering Karta	D/H (m)	I drift	Ber MWh	2009 MWh	2010 MWh	2011 MWh	12mån MWh	12mån %	Månad MWh	Tid %	Hindertid (tim) AHT	MS	YNS	ÖYS	PU	ÖPS	TF
	2000		Enercon	967	Skörstorp 2,Skörstorp	D7h	82/98	080118	5500	4864	4051	4020	5242	95,5	515	88	80						
	2000		Enercon	968	Skörstorp 3,Skörstorp	D7h	82/98	080118	5500	4957	4137	4131	5390	96,3	523	88	77						
	2000		Vestas	969	Munkagård 1,Tvååker	B5f	90/80	061220	5300	5533	4733	4421	5888	95,7	648	86	1						
	2000		Vestas	970	Munkagård 2,Tvååker	B5f	90/80	061220	5300	5482	5009	4190	5780	95,4	599	77	86						
	2000		Vestas	971	Munkagård 3,Tvååker	B5f	90/80	061220	5300	5366	5198	4213	5894	96,6	599	86	18						
	2000		Enercon	972	Sundsholm,Luttra	D7h	82/79	071219	4300	4480	3859	3596	4838	98,5	434	98	2						
	2000		Enercon	987	Odarslöv 4,Lund	C2f	71/63	080714	5400	4474	4364	3305	4549	96,6	397	100	0						
	2000		Enercon	988	Univ. Wind Odarslöv 5,Lund	C2f	71/63	080714	5400	4432	4235	3327	4499	95,6	395	99	0						
	2000		Enercon	989	Univ. Wind Odarslöv 6,Lund	C2f	71/63	080714	5400	4636	4447	3577	4829	98,7	423	100	0						
	2000		Enercon	1003	Univ.Power Egby 1,Egby	H5a	70/63	080815	5200	3488	3926	2690	4190	98,1	235	90	15						
	2000		Enercon	1004	Univ.Power Egby 2,Egby	H5a	70/63	080816	5200	3273	3988	850	2377	99,4									
	2000		Enercon	1005	Univ.Power Egby 3,Egby	H5a	70/63	080817	5200	3500	3963	861	2344	98,6									
	2000		Enercon	1006	Univ.Power Egby 4,Egby	H5a	70/63	080818	5200	3404	3987	867	2380	98,4									
	2000		Enercon	1016	Kvantenburg, Ekovind,Bolst	C9a	82/98	080520	5500	5056	5172	4121	5834	89,1	443	88	630						
	2000		Enercon	1034	Kinne-Vedums Vind,Kinne-	D8g	82/98	090120	4500	3447	3619	3677	4848	98,4	483	98	1						
	2000		Enercon	1047	Silkomhöjden 1,Silkomhöjd	E12d	82/98	081210	5200	3516	4430	3516	4955	96,5	446	97	0						
	2000		Enercon	1048	Silkomhöjden 2,Silkomhöjd	E12d	82/98	081210	5200	4460	5027	3733	5362	93,5	361	75	159						
	2000		Enercon	1049	Silkomhöjden 3,Silkomhöjd	E12d	82/98	081210	5200	3372	4167	3332	4786	99,3	419	96	0						
	2000		Enercon	1050	Köjkeberget 4, Anders A,Va	E12d	82/98	090325	5200	3532	4860	3873	5357	96,5	460	94	18						
	2000		Enercon	1051	Köjkeberget 5, Anders A,Va	E12d	82/98	090325	5200	3277	4756	3691	5410	98	442	94	14						
	2000		Enercon	1052	Köjkeberget 6, Anders A,Va	E12d	82/98	090325	5200	3957	5124	4015	5984	96,6	472	89	170						
	2000		Vestas	1056	Högberget Denise,Bjursås	F13h	90/95	080807	5000	5507	5383	4441	6327	97,6	524	85	32						
	2000		Vestas	1057	Högberget Herman,Bjursås	F13h	90/95	080812	5000	5373	5625	4713	6683	99,3	586	90	3						
	2000		Vestas	1058	Högberget Victoria,Bjursås	F13h	90/95	080814	5000	5289	5654	4693	6727	99,3	595	91	0						
	2000		Vestas	1059	Högberget Ulrik,Bjursås	F13h	90/95	080805	5000	5439	5643	4677	6736	99,5	587	91	1						
	2000		Vestas	1060	Högberget Arne,Bjursås	F13h	90/95	080804	5000	5257	5428	4429	6342	99,2	526	84	22						
	2000		Vestas	1061	SOTARED nr 1 Elsa,Långå	-	90/105	090201	6000	4544	5369	4416	6085	96,6	600	84	19						
	2000		Vestas	1062	SOTARED nr 2 Ellen,Långå	-	90/105	090201	6000	4702	5374	4346	6068	97,7	591	86	9						
	2000		Vestas	1063	SOTARED nr 3 Ella,Långås	-	90/105	090201	6000	4269	5070	3976	5561	97,2	570	83	20						
	2000		Vestas	1064	SOTARED nr 4 Elise,Långå	-	90/105	090201	6000	4327	4990	3875	5558	97,6	550	83	13						
	2000		Vestas	1065	SOTARED nr 5 Elisabet,Lå	-	90/105	090201	6000	4872	5261	4307	5937	97	565	81	23						
	2000		Enercon	1071	Markbygden, Dragaliden 1,	K24e	82/108	090101	6000	4617	4823	4140	5893	98	441	95	4						
	2000		Enercon	1072	Markbygden, Dragaliden 2,	K24e	82/108	090101	6000	4986	5377	4173	5962	97,3	457	96	0						
	2000		Enercon	1073	Markbygden, Dragaliden 3,	K24e	82/137	101001	6000		1332	4315	5647	92,9	519	95	9						
	2000		Enercon	1074	Markbygden, Dragaliden 4,	K24e	82/108	101101	6000		340	3801	4141	95,4	435	95	9						
	2000		Enercon	1075	Markbygden, Dragaliden 5,	K24e	82/108	101101	6000		647	3776	4422	96,7	433	95	8						
	2000		Enercon	1076	Markbygden, Dragaliden 6,	K24e	82/137	101101	6000		793	4656	5449	97,8	529	96	2						
	2000		Enercon	1077	Markbygden, Dragaliden 7,	K24e	82/108	101001	6000		791	3853	4644	97,1	407	96	1						
	2000		Enercon	1078	Markbygden, Dragaliden 8,	K24e	82/108	101101	6000		793	3659	4452	96,7	374	89	47						
	2000		Enercon	1079	Markbygden, Dragaliden 9,	K24e	82/108	101101	6000		510	3700	4210	97,7	399	96	5						
	2000		Enercon	1080	Markbygden, Dragaliden 10	K24e	82/108	101001	6000		1329	3538	4867	98,6	378	96	0						
	2000		Enercon	1081	Markbygden, Dragaliden 11	K24e	82/108	101001	6000		1349	3544	4893	93,8	391	95	3						
	2000		Enercon	1082	Markbygden, Dragaliden 12	K24e	82/108	101001	6000		1592	3620	5212	98,2	394	95	9						
	2000		Enercon	1086	Egby 5,Borgholm	H5a	70/64	090715	5200	1698	4139	2917	4387	95,6	329	98	0						
	2000		Vestas	1088	Håberg 3,Flo	C8d	90/105	090501	5200	3573	4775	4188	5795	98,5	534	88	9						
	2000		Vestas	1089	Håberg 4,Flo	C8d	90/105	090501	5200	3544	4884	4221	5858	99,2	517	89	5						
	2000		Vestas	1104	Klinte 2,Klintehamn	I6c	80/67	090725	5200	2053	4295	3739	5278	99,3	531	87	0						
	2000		Vestas	1105	Klinte 3,Klintehamn	I6c	80/67	090724	4800	1822	3667	3162	4547	99,1	453	85	0						
	2000		Vestas	1106	Klinte 4,Klintehamn	I6c	80/67	090723	5000	1819	3783	3293	4656	99	470	84	0						
	2000		Vestas	1107	Klinte 5,Klintehamn	I6c	80/67	090723	4800	1983	3970	3452	4805	97,8	491	84	10				10		
	2000		Vestas	1108	Klinte 6,Klintehamn	I6c	80/67	090723	5200	2197	4462	4010	5525	98,5	561	82	41	41					
	2000		Enercon	1109	Lyby, Knivsta 1,Lyby	D2g	82/78	090901	5200	1893	4467	3624	4767	94,9	439	98	7						
	2000		Enercon	1110	Lyby, Svingan 1,Lyby	D2g	82/78	090901	5200	1832	4469	3525	4681	97,5	418	98	2						
	2000		Vestas	1113	Long Vind AB, Ivar,Long	C8c	90/95	090914	5400	1863	5015	4396	6074	70,1	577	90	14						
	2000		Vestas	1114	Long Vind AB, Göte,Long	C8c	90/95	090914	5400	1862	4902	4494	6114	69,8	590	89	26						
	2000		Vestas	1115	Long Vind AB, Egon,Long	C8c	90/95	090914	5400	1972	4977	4391	6068	69,8	590	90	20						
	2000		Enercon	1116	Håkantorp 1,Håkantorp	C8e	82/98	090801	5300	2115	4122	3869	5266	99	517	98	3						
	2000		Enercon	1117	Håkantorp 2,Håkantorp	C8e	82/98	090801	5300	1835	4018	3836	5198	98	487	95	21						
	2000		Enercon	1118	Emma af Göksholm,Göksh	F10f	82/98	090901	5400	1473	3508	2410	3512	97,9									
	2000		Enercon	1120	Isgrannatorp 1,Isgranna	D3c	82/98	091101	4600	570	3796	3143	4314	97	306	89	61						
	2000		Enercon	1121	Isgrannatorp 2,Isgranna	D3c	82/98	091101	4600	610	3609	3174	4013	92,5	346	97	2						
	2000		Enercon	1122	Isgrannatorp 3,Isgranna	D3c	82/98	091101	4600	650	4010	3152	4331	95,9	322	92	38						
	2000		Vestas	1125	Oxhult 1,Oxhult	C4c	90/105	090601	5170		3956	3139	4218	99,1	426		0	1					
	2000		Vestas	1126	Oxhult 2,Oxhult	C4c	90/105	090601	5170		3632	2980	4128	94,6	403		0	1					
	2000		Vestas	1127	Oxhult 3,Oxhult	C4c	90/105	090601	5170		3829	3156	4414	99	382		0	67					
	2000		Vestas	1128	Oxhult 4,Oxhult	C4c	90/105	090601	5170		4128	3683	4993	99,4	489		0	1					
	2000		Vestas	1129	Oxhult 5,Oxhult	C4c	90/105	090601	5170		4268	3112	4332	99,3	410		0	2					
	2000		Vestas	1130	Oxhult 6,Oxhult	C4c	90/105	090601	5170		4060	3241	4352	99,2	440		0						
	2000		Vestas	1131	Oxhult 7,Oxhult	C4c	90/105	090601	5170		4416	3285	4589	99	448		0						
	2000		Vestas	1132	Oxhult 8,Oxhult	C4c	90/105	090601	5170		4597	3572	4936	99,4	456		0						
	2000		Vestas	1133	Oxhult 9,Oxhult	C4c	90/105	090601	5170		4386	3384	4654	99	428		0	22					
	2000		Vestas	1134	Oxhult 10,Oxhult	C4c	90/105	090601	5170		4349	3135	4446	99,2	412		0						
	2000		Vestas	1135	Oxhult 11,Oxhult	C4c	90/105	090601	5170		4608	3454	4817	99,5	450		0						
	2000		Vestas	1136	Oxhult 12,Oxhult	C4c	90/105	090601	5170		3966	2842	4049	98,9	348		0	1					
	2000		Enercon	1141	Eolus Espinge,Hurva	C2i	82/78	100101	5600		3955	3868	5177	95,3	450	90	63						
	2000		Enercon	1142	Blåsinge Espinge,Hurva	C2i	82/78	100101	5600		4169	3747	5011	95,2	347	99	4						
	2000		Enercon	1143	Eslövs Vind Klemedstorp,H	C2i	82/78	100101	5600		4450	3843	5292	94,4	463	99	2						
	2000		Enercon	1144	Eolus Klemedstorp,Hurva	C2i	82/78	100101	5600		4420	3969	5421	96	497	99	1						
	2000		Enercon	1145	Göteneporten 1,Västermark	D8g	82/98	091022	5000	533	3431	3535	4726	98,8	461	98	4						
	2000		Enercon	1146	Göteneporten 2,Västermark	D8g	82/98	091026	5000	594	3122	3212	4255	94,5	419	97	10						
	2000		Enercon	1147	Göteneporten 3,Västermark	D8d	82/98	091116	5000	283	3505	3466	4623	98,6	466	98	0						
	2000		Enercon	1148	Göteneporten 4,Nattorp, Lu	D8d	82/98	091219	5000		3576	3590	4795	99,4	482	98	1						
	2000		Enercon	1149	Göteneporten 5,Nedersånn	D8d	82/98	091219	5000		3615	3660	4844	99	493	98	1						
	2000		Enercon	1150	Göteneporten 6,Dalasjö, Lu	D8g	82/98	091219	5000		2773	3109	4058	96,4	430	98	47						
	2000		Enercon	1157	Knäpplan vind I,Hjo	E8a	82/97	100208	5000		4071	4376	5967	97,2	611	98	1						
	2000		Enercon	1158	Knäpplan vind II,Hjo	E8a	82/97	100208	5000		4297	4399	6069	97,9	593	95	17						
	2000		Vestas	1165	Håcksta Vindpark 1,Hudiksv	H16b	90/80	090313	5000	2743	3758	3106	4581	99,3	341	78	0						
	2000		Vestas	1166	Håcksta Vindpark 2,Hudiksv	H16b	90/80	090313	5000	3084	3937	3199	4656	97,3	367	79	0						
	2000		Vestas	1167	Håcksta Vindpark 3,Hudiksv	H16b	90/80	090313	5000	3225	4156	3469	4929	94	412	80	0						
	2000		Vestas	1168	Håcksta Vindpark 4,Hudiksv	H16b	90/80	090313	5000	3523	4279	3663	5285	97,7	420	81	0						
	2000		Vestas	1169	Håcksta Vindpark 5,Hudiksv	H16b	90/80	090313	5000	3125	4281	3404	5098	97,6	396	80	0						
	2000		Enercon	1170	Hörneå Vindpark 1,Hörnefo	K20a	82/98	090827	5000	1684	4357	3162	4818	94,3	432	92	18						

Ny *	Effekt (kW) Hög	Effekt (kW) Låg	Fabrikat	Nr	Anläggning Benämning, Ort	Placering Karta	D/H (m)	I drift	Ber MWh	2009 MWh	2010 MWh	2011 MWh	12mån MWh	12mån %	Månad MWh	Tid %	Hindertid (tim) AHT	MS	YNS	ÖYS	PU	ÖPS	TF
	2000		Enercon	1171	Hörneå Vindpark 2,Hörnefo	K20a	82/98	090827	5000	1478	4249	3161	4826	96	390	93	11						
	2000		Enercon	1172	Hörneå Vindpark 3,Hörnefo	K20a	82/98	090827	5000	1665	4293	3100	4738	98,4	397	89	46						
	2000		Enercon	1173	Hörneå Vindpark 4,Hörnefo	K20a	82/98	090827	5000	1692	4385	3156	4786	97	396	81	86						
	2000		Enercon	1174	Hörneå Vindpark 5,Hörnefo	K20a	82/98	090827	5000	1625	4305	3056	4681	88,4	396	89	34						
	2000		Enercon	1175	Hörneå Vindpark 6,Hörnefo	K20a	82/98	090827	5000	1355	4050	3162	4766	99,2	427	94	0						
	2000		Vestas	1176	Hörneå Vindpark 7,Hörnefo	K20a	90/98	091215	5000		4609	3539	5385	99	467	82	0						
	2000		Vestas	1177	Hörneå Vindpark 8,Hörnefo	K20a	90/98	091215	5000		4823	3551	5385	98,6	463	81	0						
	2000		Vestas	1178	Hörneå Vindpark 9,Hörnefo	K20a	90/98	091215	5000		4924	3445	5204	99,5	440	81	0						
	2000		Vestas	1179	Hörneå Vindpark 10,Hörnef	K20a	90/98	091215	5000		5114	3540	5416	99,3	445	81	0						
	2000		Vestas	1180	Hörneå Vindpark 11,Hörnef	K20a	90/98	091215	5000		5342	3743	5682	98,4	481	78	7						
	2000		Enercon	1183	Brostorp 5:2 Höör,Snogerö	D2g	82/98	100304	5500		3396	3776	5117	96,2	478	97	9						
	2000		Enercon	1184	Gärdslösa 1,Gärdslösa	H4g	82/78	100301	5100		3787	3536	5246	97,9	411	93	43						
	2000		Enercon	1185	Gärdslösa 2,Gärdslösa	H4g	82/78	100301	5100		3427	3292	4788	94,9	413	98	7						
	2000		Enercon	1186	Gärdslösa 3, Elsa,Gärdslös	H4g	82/78	100301	5100		3666	3355	5006	97,8	402	97	21						
	2000		Enercon	1187	Gärdslösa 4,Gärdslösa	H4g	82/78	100301	5100		3749	3267	4888	97,3	399	96	24						
	2000		Enercon	1188	Gärdslösa 5,Gärdslösa	H4g	82/78	100301	5100		3574	3355	5007	97,4	371	93	37						
	2000		Enercon	1190	Påboda 1,Påboda	G4b	82/98	100301	4900		4273	3614	5380	98,2	463	97	4						
	2000		Enercon	1191	Påboda 2,Påboda	G4b	82/98	100301	4900		4202	3592	5353	96,2	445	93	29						
	2000		Vestas	1222	Vallerstad, Gudrun,Vallerst	D5i	90/105	091201	6000	400	6339	5028	7051	98,8	659	94	0						
	2000		Vestas	1223	Vallerstad, Mathilda,Vallerst	D5i	90/105	091209	6000		5965	4876	6737	98	588	86	49						
	2000		Vestas	1228	Holmsund 3,Holmsund	K20e	90/80	070501			1918	3831	5749	89,3	577	81	1						
	2000		Enercon	1230	Ugglum 1-Ugglum Vindpark	C9a	82/108	090821	5500	1767	5169	4246	6033	99,2	542	98	0						
	2000		Enercon	1231	Ugglum 2-Ugglum Vindpark	C9a	82/108	090901	5500	1352	4780	4117	5874	98,3	491	93	28						
	2000		Vestas	1232	Gunnarstorp, Sven,Flakebe	C8e	90/95	100601	5400		2714	4063	5457	98,2	526	90	13						
	2000		Vestas	1233	Gunnarstorp, Malte,Flakebe	C8e	90/95	100601	5400		2815	4014	5520	98,4	525	90	10						
	2000		Vestas	1234	Gunnarstorp, Astrid,Flakeb	C8e	90/95	100601	5400		2848	4110	5635	98,4	534	90	13						
	2000		Vestas	1235	Ulvstorp, Djerf,Flakeberg G	C8e	90/95	100601	5200		2617	3908	5268	97,5	504	90	3						
	2000		Vestas	1236	Ulvstorp, Emil,Flakeberg Gu	C8e	90/95	100601	5200		2615	3897	5297	99,2	509	91	2						
	2000		Enercon	1237	Ringsjö Vind,Snogeröd	D2g	82/98	100501	5000		3034	3580	4945	94,7	468	98	2						
	2000		Enercon	1238	Solberga 1,Korsberga	E8a	82/108	100111	5300		3086	4299	5623	97,9	596	95	14						
	2000		Enercon	1239	Äsperöd 1,Äsperöd	D2e	82/78	100601	5400		3079	3292	4464	81,4	328	92	169						
	2000		Vestas	1240	Lårstad 1,Motala	F8g	90/90	100517	5400		1768	4855	6624	96,4	659	91	1						
	2000		Vestas	1241	Lårstad 2,Motala	F8g	90/90	100524	5400		1734	4874	6608	97,3	666	92	0						
	2000		Vestas	1242	Västraby V90 NO,Västraby	D2g	90/78	100601	5400		3270	4247	5703	98,5	502	93	1						
	2000		Vestas	1243	Lyngbygård 4, Ingeborg,Lyn	D2i	90/95	100701	5200		1523	3585	5108	96,4	428	88	4						
	2000		Enercon	1245	Närefors 1,Järpås	C8f	82/98	100710	5300		1776	4138	5490	98,9	561	97	7						
	2000		Enercon	1246	Närefors 2,Järpås	C8f	82/98	100710	5300		1448	4254	5263	94,1	561	97	6						
	2000		Vestas	1248	Tumleberg 4,Tumleberg	C8b	90/105	090901	5400		3968	3881	5220	97,6	527	92	3						
	2000		Vestas	1249	Tumleberg 5,Tumleberg	C8b	90/105	090901	5400		4112	3687	5047	97,5	498	92	2						
	2000		Vestas	1254	Näs Drift AB, Backgården,N	D7h	90/105	100720	5400		1464	4337	5801	96,7	570	92	1						
	2000		Vestas	1255	Näs Drift AB, Björstorp,Vart	D7h	90/105	100720	5400		1590	4443	6032	97,7	587	91	15						
	2000		Enercon	1256	Äsperöd 2,Äsperöd	D2e	82/78	100601	5400		1469	3320	4788	79,2	375	96	170						
	2000		Enercon	1258	Ramdala 1, Julia,Ramdala	F3f	82/98	100901	5400		1762	4180	5942	97,8	516	98	5						
	2000		Enercon	1259	Ramdala 2, Bondevind,Ra	F3f	82/98	100901	5400		1775	4087	5863	97,7	381	88	56						
	2000		Enercon	1260	Skarstad,Skarstad	C8c	82/98	100618	5200		2296	4256	5777	98,8	567	98	0						
	2000		Enercon	1261	Stockebäck,Lundsbrunn	D8g	82/108	100618	5200		1274	4086	5359	97,1	559	94	20						
	2000		Vestas	1262	Havnäs Vindkraftpark D1,H	F21c	90/95	100705	5337		1565	5038	6603	98,1	645	82	2						
	2000		Vestas	1263	Havnäs Vindkraftpark D2,H	F21c	90/95	100705	5337		1412	4509	5921	97,7	565	74	33						
	2000		Vestas	1264	Havnäs Vindkraftpark D3,H	F21c	90/95	100705	5337		1463	4613	6076	97,9	578	82	2						
	2000		Vestas	1265	Havnäs Vindkraftpark D4,H	F21c	90/95	100705	5337		1435	4429	5863	97,9	563	81	2						
	2000		Vestas	1266	Havnäs Vindkraftpark D5,H	F21c	90/95	100705	5337		1404	4539	5944	98,1	576	82	2						
	2000		Vestas	1267	Havnäs Vindkraftpark D6,H	F21c	90/95	100705	5337		1566	4706	6273	98,2	573	83	2						
	2000		Vestas	1268	Havnäs Vindkraftpark D7,H	F21c	90/95	100705	5337		1691	5018	6709	98,3	628	83	2						
	2000		Vestas	1269	Havnäs Vindkraftpark D8,H	F21c	90/95	100705	5337		1604	4837	6441	97,8	613	83	2						
	2000		Vestas	1270	Havnäs Vindkraftpark D9,H	F21c	90/95	100705	5337		1529	4492	6021	97,8	528	82	2						
	2000		Vestas	1271	Havnäs Vindkraftpark D10,	F21c	90/95	100705	5337		1582	4528	6111	97,9	552	83	2						
	2000		Vestas	1272	Havnäs Vindkraftpark D11,	F21f	90/95	100705	5337		1747	4780	6528	97,7	614	83	1						
	2000		Vestas	1273	Havnäs Vindkraftpark D12,	F21f	90/95	100705	5337		1805	4945	6750	97,9	618	83	16						
	2000		Vestas	1274	Havnäs Vindkraftpark D13,	F21c	90/95	100705	5337		1793	4913	6706	97,8	620	86	2						
	2000		Vestas	1275	Havnäs Vindkraftpark D14,	F21f	90/95	100705	5337		1596	4391	5988	98,2	567	84	2						
	2000		Vestas	1277	Havnäs Vindkraftpark D16,	F21c	90/95	100705	5337		1909	5171	7080	98,1	660	86	2						
	2000		Vestas	1279	Havnäs Vindkraftpark D18,	F21c	90/95	100705	5337		1842	4869	6710	98,1	631	84	2						
	2000		Vestas	1280	Havnäs Vindkraftpark D19,	F21c	90/95	100705	5337		1465	4786	6251	96,3	615	84	4						
	2000		Vestas	1281	Havnäs Vindkraftpark D20,	F21c	90/95	100705	5337		1860	5139	6999	97,9	648	85	4						
	2000		Vestas	1283	Havnäs Vindkraftpark E1,H	F21c	90/95	100705	5337		1673	4613	6286	97,4	625	85	2						
	2000		Vestas	1284	Havnäs Vindkraftpark E2,H	F21c	90/95	100705	5337		1488	4101	5589	98,1	531	83	2						
	2000		Vestas	1285	Havnäs Vindkraftpark E3,H	F21c	90/95	100705	5337		1391	3755	5146	97,2	467	76	32						
	2000		Vestas	1286	Havnäs Vindkraftpark E4,H	F21c	90/95	100705	5337		1352	3307	4659	93,4	481	79	2						
	2000		Vestas	1287	Havnäs Vindkraftpark E5,H	F21c	90/95	100705	5337		1516	3811	5327	96,2	523	82	2						
	2000		Vestas	1288	Havnäs Vindkraftpark E6,H	F21c	90/95	100705	5337		1647	4077	5724	97,7	553	84	2						
	2000		Vestas	1289	Havnäs Vindkraftpark E7,H	F21c	90/95	100705	5337		1652	4251	5903	97,7	570	81	28						
	2000		Vestas	1290	Havnäs Vindkraftpark E8,H	F21c	90/95	100705	5337		1591	4082	5673	97,7	529	82	6						
	2000		Vestas	1291	Havnäs Vindkraftpark E9,H	F21c	90/95	100705	5337		1469	3742	5211	98	481	82	2						
	2000		Vestas	1292	Havnäs Vindkraftpark E10,	F21c	90/95	100705	5337		1450	3558	5008	99	498	81	5						
	2000		Vestas	1293	Havnäs Vindkraftpark E11,	F21c	90/95	100705	5337		1598	3957	5555	97,7	546	83	2						
	2000		Vestas	1294	Havnäs Vindkraftpark F1,H	F21c	90/95	100705	5337		1831	4407	6238	98	554	83	2						
	2000		Vestas	1295	Havnäs Vindkraftpark F2,H	F21c	90/95	100705	5337		1888	4498	6386	97,7	556	82	5						
	2000		Vestas	1296	Havnäs Vindkraftpark F3,H	F21c	90/95	100705	5337		1621	3856	5477	97,9	465	78	16						
	2000		Vestas	1297	Havnäs Vindkraftpark F4,H	F21c	90/95	100705	5337		1709	3759	5468	97,7	475	78	23						
	2000		Vestas	1298	Havnäs Vindkraftpark F5,H	F21c	90/95	100705	5337		1468	3747	5215	98	436	78	19						
	2000		Vestas	1299	Havnäs Vindkraftpark F6,H	F21c	90/95	100705	5337		1716	3919	5635	98,3	492	82	2						
	2000		Vestas	1300	Havnäs Vindkraftpark F7,H	F21c	90/95	100705	5337		1594	3740	5334	98,3	480	80	3						
	2000		Vestas	1301	Havnäs Vindkraftpark F8,H	F21c	90/95	100705	5337		1817	4445	6262	98,2	550	83	2						
	2000		Vestas	1302	Havnäs Vindkraftpark F9,H	F21c	90/95	100705	5337		1582	3871	5453	97,6	492	80	1						
	2000		Vestas	1303	Havnäs Vindkraftpark F10,	F21c	90/95	100705	5337		1435	3645	5080	96,4	394	61	141						
	2000		Vestas	1304	Havnäs Vindkraftpark F11,	F21c	90/95	100705	5337		1532	3597	5129	98	462	79	2						
	2000		Vestas	1305	Havnäs Vindkraftpark F12,	F21c	90/95	100705	5337		1766	4180	5946	98,3	527	81	2						
	2000		Vestas	1306	Havnäs Vindkraftpark F13,	F21c	90/95	100705	5337		1748	4124	5873	97,6	529	80	2						
	2000		Vestas	1307	Havnäs Vindkraftpark F14,	F21c	90/95	100705	5337		1702	4199	5901	98,3	499	81	3						
	2000		Vestas	1308	Havnäs Vindkraftpark F15,	F21c	90/95	100705	5337		1698	4237	5936	98,1	521	80	2						
	2000		Vestas	1309	Havnäs Vindkraftpark F16,	F21c	90/95	100705	5337		1702	4198	5900	98	518	80	2						
	2000		Enercon	1310	Långå 6,Långå	D17e	82/98	100501			1382	3499	4881	98,6	449	94	5						

Ny *	Effekt (kW) Hög	Effekt (kW) Låg	Fabrikat	Nr	Anläggning Benämning, Ort	Placering Karta	D/H (m)	I drift	Ber MWh	2009 MWh	2010 MWh	2011 MWh	12mån MWh	12mån %	Månad MWh	Tid %	Hindertid (tim) AHT	MS	YNS	ÖYS	PU	ÖPS	TF
	2000		Enercon	1311	Långå 7,Långå	D17e	82/98	100501			1361	3480	4841	97,2	413	94	8						
	2000		Vestas	1313	Källeberg 1,Källeberg	D7h	90/105	100701	5400		2380	4252	5732	97,8	502	85	35						
	2000		Vestas	1314	Källeberg 2,Källeberg	D7h	90/105	100701	5400		2504	4211	5668	98,2	522	89	8						
	2000		Vestas	1315	Källeberg 3,Källeberg	D7h	90/105	100701	5400		1778	4066	5106	97,8	510	88	7						
	2000		Vestas	1316	Källeberg 4,Källeberg	D7h	90/105	100701	5400		2416	4494	6001	98,7	566	88	19						
	2000		Vestas	1317	Källeberg 5,Källeberg	D7h	90/105	100701	5400		2476	4224	5699	97,6	544	89	6						
	2000		Vestas	1319	Bliekevare 6,Bliekevare	F22f	90/95	090415	5000		800	3579	4379	96,5	479	82	1						
	2000		Vestas	1320	Orust , Ileberg 1:Syd,Hårleb	B8a	90/95	101018	5300		1417	4185	5602	98,4	546	90	6						
	2000		Vestas	1321	Orust , Ileberg 2:Väst,Hårle	B8a	90/95	101018	5300		1382	4196	5578	98,6	546	92	4						
	2000		Vestas	1322	Orust , Ileberg 3:Öst,Hårleb	B8a	90/95	101018	5300		1346	4203	5549	98,1	527	90	4						
	2000		Vestas	1323	FloSal 1,Astranna Gård	C8d	90/105	090501	5500	3640	5119	4451	6201	98,3	566	90	7						
	2000		Vestas	1324	FloSal 2,Astranna Gård	C8d	90/105	090917	5500		1711	4568	6279	94,1	581	93	3						
	2000		Vestas	1325	Götala 1,Motala	F8d	90/105	101029	5300		1638	3852	5490	97,2	613	90	18						
	2000		Vestas	1326	Götala 2,Motala	F8d	90/105	101029	5300		1626	4568	6194	96,7	629	93	1						
	2000		Vestas	1327	Götala 3,Motala	F8d	90/105	101029	5300		1663	4572	6235	96,9	648	92	0						
	2000		Vestas	1328	Götala 4,Motala	F8d	90/105	101029	5300		515	4552	5066	98,4	595	89	8						
	2000		Vestas	1329	Tavelberget 1,Linghed	G14a	90/105	100818	6500		2311	5320	7109	96,1	659	90	13						
	2000		Vestas	1330	Tavelberget 2,Linghed	G13g	90/105	100822	6500		2175	4903	6536	96,6	592	89	18						
	2000		Vestas	1331	Tavelberget 3,Linghed	G13g	90/105	100908	6500		1922	4808	6730	97,9	570	88	21						
	2000		Vestas	1332	Tavelberget 4,Linghed	G13g	90/105	100826	6500		2677	5233	7302	98,1	615	89	13						
	2000		Vestas	1333	Tavelberget 5,Linghed	G13g	90/105	100904	6500		2064	4794	6858	98,6	543	90	12						
	2000		Vestas	1334	Topperyd verk 3,Topperyd	E6h	90/105	101202	5100			4722	4722	98,3	628	95	4						
	2000		Vestas	1347	Bliekevare 10,Norråker	F22f	90/80	101001	5356			3281	3281	95,5	498	78	36						
	2000		Vestas	1348	Bliekevare 11,Norråker	F22f	90/80	101001	5069			3115	3115	93,9	521	83	1						
	2000		Vestas	1349	Bliekevare 12,Norråker	F22f	90/80	101001	4683			2748	2748	96,4	420	77	17						
	2000		Vestas	1350	Bliekevare 13,Norråker	F22f	90/80	101001	5597			3334	3334	95,1	413	81	9						
	2000		Vestas	1351	Bliekevare 14,Norråker	F22f	90/80	101001	5696			3139	3139	90,8	455	69	114						
	2000		Vestas	1352	Bliekevare 15,Norråker	F22f	90/80	101001	5733			3407	3407	94,3	516	77	42						
	2000		Vestas	1353	Bliekevare 16,Norråker	F22f	90/80	101001	5127			2843	2843	94	405	71	73						
	2000		Vestas	1354	Bliekevare 17,Norråker	F22f	90/80	101001	4972			3060	3060	96,5	472	80	17						
	2000		Vestas	1356	Strömstad, Neanberg 1 Nor	A9i	90/95	101201	5500			3044	3044	99,1	576	93	2						
	2000		Vestas	1357	Strömstad, Neanberg 2 Mitt	A9i	90/95	101201	5500			2764	2764	98,7	488	89	17						
	2000		Vestas	1358	Strömstad, Neanberg 3 Syd	A9i	90/95	101201	5500			2970	2970	99,3	553	92	6						
	2000		Vestas	1360	Brasmaviken, Pelekulla 1,F	E8g	90/105	101215	5200			3491	3491	99,3	714	89	0						
	2000		Vestas	1361	Brasmaviken, Pelekulla 2,F	E8g	90/105	101215	5200			3080	3080	95,6	655	91	3						
	2000		Enercon	1362	Prässeberg 1 Mitt, Lilla Ede	B8c	82/98	100901	5500			2633	2633	97,6	433	92	41						
	2000		Enercon	1363	Prässeberg 2 Väst, Lilla Ed	B8c	82/98	100901	5500			2494	2494	97,4	473	97	4						
	2000		Enercon	1364	Prässeberg 3 Öst, Lilla Edet	B8c	82/98	100901	5500			2246	2246	96,8	415	98	0						
	2000		Vestas	1365	Topperyd 1,Topperyd	E6h	90/105	101201	5200			3081	3081	97,3	536	91	30						
	2000		Vestas	1366	Topperyd 2,Topperyd	E6h	90/105	101201	5200			3016	3016	99,3	530	94	4						
	2000		Vestas	1367	Topperyd 4,Topperyd	E6h	90/105	101201	5200			3095	3095	99,5	561	94	5						
	2000		Enercon	1368	Skånings Åsaka 1,Skånings	D8d	82/98	100820	5000			2839	2839	99,3	521	97	9						
	2000		Enercon	1369	Skånings Åsaka 2,Skånings	D8d	82/98	100820	5000			2013	2013	99,2	476	97	6						
	2000		Enercon	1370	Skånings Åsaka 3,Skånings	D8d	82/98	100820	5000			2108	2108	98,6	494	97	8						
	2000		Vestas	1375	Mossebol 1,Erikstad	C9a	90/105	110301				1104	1104	99,8	520	92	3						
	2000		Vestas	1376	Fågelbacka 1,Erikstad	C9a	90/105	110301				1021	1021	99,9	476	89	3						
	2000		Vestas	1377	Fågelbacka 2,Erikstad	C9a	90/105	110301				1030	1030	99,6	489	91	3						
	2000		Vestas	1378	Kråkedalen 1,Erikstad	C9a	90/105	110301				1072	1072	99,8	499	90	8						
	2000		Vestas	1379	Kråkedalen 2,Erikstad	C9a	90/105	110301				1077	1077	99,9	496	91	3						
	2000		Vestas	1380	Bäcken,Erikstad	C9a	90/105	110301				1195	1195	99,3	550	87	19						
	2000		Enercon	1381	Rodovålen 4,Vemhån	E17a	82/98	100608	6000			2020	2020	92	335	69	189						
	2000		Enercon	1382	Rodovålen 5,Vemhån	E17a	82/98	100608	6000			2207	2207	92,5	547	96	0						
	2000		Enercon	1383	Rodovålen 6,Vemhån	E17a	82/98	100608	6000			2307	2307	95,9	486	96	0						
	2000		Vestas	1387	Långberget 1,Arbrå	G15f	90/105	110201	5670			1874	1874	98	466	75	75						
	2000		Vestas	1388	Långberget 2,Arbrå	G15c	90/105	110201	5670			1695	1695	97,8	349	67	148						
	2000		Vestas	1389	Långberget 3,Arbrå	G15f	90/105	110201	5670			1801	1801	98,3	442	78	72						
	2000		Enercon	1390	Söderbodane 2,Söderboda	C9g	82/108	110107	4750			3475	3475	97,4	470	98	0						
	2000		Enercon	1391	Söderbodane 3,Söderboda	C9g	82/108	110107	4500			3429	3429	98,2	473	98	0						
	2000		Vestas	1395	Herrberga 1,Mjölby	F8d	90/105	110228	5200			1560	1560	99,7	589	92	0						
	2000		Vestas	1396	Herrberga 2,Mjölby	F8d	90/105	110228	5200			1467	1467	98,4	575	92	3						
	2000		Vestas	1397	Herrberga 3,Mjölby	F8d	90/105	110228	5200			1473	1473	99,5	574	92	0						
	2000		Vestas	1398	OVA Vind 3,Lundsbrunn	D8g	90/90	101118	5000			1587	1587	99,4	607	92	0						
	2000		Vestas	1399	PRA A01,Lilla Edet	B8c	90/105	110301	5067			3027	3027	97,8	558	90	20						
	2000		Vestas	1400	PRA A02,Lilla Edet	B8c	90/105	110301	5067			2913	2913	97,9	520	89	27						
	2000		Vestas	1401	PRA A03,Lilla Edet	B8c	90/105	110301	5067			2832	2832	94	546	91	13						
	2000		Vestas	1402	Björka 1,Motala	F8g	90/105	110201	5100			2370	2370	97,3	672	91	11						
	2000		Vestas	1403	Björka 2,Motala	F8g	90/105	110201	5100			2334	2334	99,2	633	91	1						
	2000		Enercon	1405	Lejdeberget 2,Bokenäset	B8d	82/78	110413	5400			2060	2060	98,7	610	95	23						
	2000		Enercon	1406	Lejdeberget 3,Bokenäset	B8d	82/78	110416	5400			1922	1922	99,5	557	98	0						
	2000		Enercon	1410	Brostorp 1,Snogeröd	D2g	82/98	100301	5500		2774	3386	4579	95,6	475	97	14						
	2000		Enercon	1411	Ryd-Rönnerum 1,Ryd	G4i	82/78	110513	5200			1005	1005	99,7	414	98	7						
	2000		Enercon	1412	Ryd-Rönnerum 2,Ryd	G4i	82/78	110513	5200			912	912	99,4	364	97	14						
	2000		Enercon	1413	Ryd-Rönnerum 3,Ryd	G4i	82/78	110513	5200			919	919	99,9	369	98	4						
	2000		Enercon	1414	Ryd-Rönnerum 4,Ryd	G4i	82/78	110513	5200			913	913	99,6	379	98	4						
	2000		Enercon	1415	Ryd-Rönnerum 5,Ryd	G4i	82/78	110513	5200			942	942	99,9	386	98	3						
	2000		Vestas	1416	Stor-Rotliden A-01,Stor-Rotl	I21e	90/95	100817	5725			1105	1105	100	505		0						
	2000		Vestas	1417	Stor-Rotliden A-02,Stor-Rotl	I21e	90/95	100817	5725			1061	1061	100	481		0						
	2000		Vestas	1422	Stor-Rotliden A-07,Stor-Rotl	I21e	90/95	100923	5725			1249	1249	100	573		0						
	2000		Vestas	1423	Stor-Rotliden A-08,Stor-Rotl	I21e	90/95	100928	5725			946	946	100	434		0						
	2000		Vestas	1424	Stor-Rotliden A-09,Stor-Rotl	I21e	90/95	100923	5725			1152	1152	100	539		0						
	2000		Vestas	1425	Stor-Rotliden A-10,Stor-Rotl	I21e	90/95	100923	5725			1185	1185	100	565		0						
	2000		Vestas	1426	Stor-Rotliden A-11,Stor-Rotl	I21e	90/95	100928	5725			822	822	100	333		0						
	2000		Vestas	1427	Stor-Rotliden B-01,Stor-Rotl	I21e	90/95	100917	5725			1015	1015	100	473		0						
	2000		Vestas	1428	Stor-Rotliden B-02,Stor-Rotl	I21e	90/95	100917	5725			1021	1021	100	471		0						
	2000		Vestas	1429	Stor-Rotliden B-03,Stor-Rotl	I21e	90/95	100917	5725			1108	1108	100	516		0						
	2000		Vestas	1430	Stor-Rotliden B-04,Stor-Rotl	I21e	90/95	100917	5725			1181	1181	100	540		0						
	2000		Vestas	1431	Stor-Rotliden B-05,Stor-Rotl	I21e	90/95	100917	5725			1044	1044	100	481		0						
	2000		Vestas	1432	Stor-Rotliden B-06,Stor-Rotl	I21e	90/95	100908	5725			1051	1051	100	495		0						
	2000		Vestas	1433	Stor-Rotliden B-07,Stor-Rotl	I21e	90/95	100908	5725			961	961	100	450		0						
	2000		Vestas	1434	Stor-Rotliden B-08,Stor-Rotl	I21e	90/95	100914	5725			1034	1034	100	474		0						
	2000		Vestas	1435	Stor-Rotliden C-01,Stor-Rotl	I21e	90/95	100816	5725			1032	1032	100	474		0						
	2000		Vestas	1436	Stor-Rotliden C-02,Stor-Rotl	I21e	90/95	100816	5725			1008	1008	100	460		0						

Ny *	Effekt (kW) Hög	Effekt (kW) Låg	Fabrikat	Nr	Anläggning Benämning, Ort	Placering Karta	D/H (m)	I drift	Ber MWh	2009 MWh	2010 MWh	2011 MWh	12mån MWh	12mån %	Månad MWh	Tid %	Hindertid (tim) AHT	MS	YNS	ÖYS	PU	ÖPS	TF
	2000		Vestas	1439	Stor-Rotliden C-05,Stor-Rotl	I21e	90/95	100820	5725			988	988	100	453		0						
	2000		Vestas	1440	Stor-Rotliden C-06,Stor-Rotl	I21e	90/95	100825	5725			1220	1220	100	552		0						
	2000		Vestas	1441	Stor-Rotliden C-07,Stor-Rotl	I21e	90/95	100825	5725			1094	1094	100	485		0						
	2000		Vestas	1442	Stor-Rotliden C-08,Stor-Rotl	I21e	90/95	100902	5725			1089	1089	100	489		0						
	2000		Vestas	1443	Stor-Rotliden C-09,Stor-Rotl	I21e	90/95	100908	5725			1044	1044	100	466		0						
	2000		Vestas	1444	Stor-Rotliden C-10,Stor-Rotl	I21e	90/95	100914	5725			1177	1177	100	531		0						
	2000		Vestas	1446	Stor-Rotliden D-01,Stor-Rotl	I21e	90/95	100916	5725			1026	1026	100	467		0						
	2000		Vestas	1449	Stor-Rotliden D-04,Stor-Rotl	I21e	90/95	100820	5725			1058	1058	100	478		0						
	2000		Vestas	1450	Stor-Rotliden D-05,Stor-Rotl	I21e	90/95	100804	5725			946	946	100	433		0						
	2000		Vestas	1451	Stor-Rotliden D-06,Stor-Rotl	I21e	90/95	100804	5725			1037	1037	100	466		0						
	2000		Vestas	1452	Stor-Rotliden D-07,Stor-Rotl	I21e	90/95	100804	5725			1001	1001	100	468		0						
	2000		Vestas	1454	Stor-Rotliden D-09,Stor-Rotl	I21e	90/95	100729	5725			1046	1046	100	464		0						
	2000		Enercon	1475	Lörby-Ysande 8,Lörby	E3e	82/98	110501	5000			429	429	100	429	95	0						
	2000		Enercon	1476	Lörby-Ysande 9,Lörby	E3e	82/98	110501	5000			408	408	99,9	408	95	1						
	2000		Enercon	1477	Lörby-Ysande 10,Lörby	E3e	82/98	110501	5000			398	398	99,7	398	92	19						
	2000	500	NEG Micon	687	Yttre Stengrund 2,Offshore	G3d	72/60	010930	6000	2589	4542	4076	5805	88,7	539	91	27						
	2000	500	NEG Micon	688	Yttre Stengrund 3,Offshore	G3d	72/60	010930	6000	5658	6014	2513	4486	66,8	516	88	46						
	2000	500	NEG Micon	689	Yttre Stengrund 4,Offshore	G3d	72/60	010930	6000	4635	5936	4247	6192	96,8	533	94	0						
	2000	1000	Vestas	477	Boel,Malmö	C2e	80/80	010221	6300	4443	5006	3248	4517	89,7	478	82	0				15		
	2000	1000	Vestas	683	Lundåkra 1,Landskrona	C2g	80/78	030120	5500	3939	4352	2483	3802	97,9	396	84	0						
	2000	1000	Vestas	684	Lundåkra 2,Landskrona	C2g	80/78	030120	5500	3903	3003	2537	3348	97,9	236	51	0						
	2000	1000	Vestas	973	Byråsen, Marika,Malung	D13e	80/78	071222	4000	3492	3145	2995	4021	95,5	404	85	1						
	2000	1000	Vestas	974	Byråsen, Virola,Malung	D13e	80/78	071229	4000	3458	3139	2945	4032	98,3	372	85	1						
	2100		Suzlon	1393	Assjö 1, Ella,Assjö	E7c	88/100	101001	4800			1287	1287	97,1									
	2100		Suzlon	1394	Assjö 2, Elise,Assjö	E7c	88/100	101001	4800			1322	1322	97,2									
	2300		Siemens	890	Lillgrund A-01,Offshore	C2a	92,4/69	071020	6875	6869	6775	4795	7067	97,2	466		0						
	2300		Siemens	891	Lillgrund A-02,Offshore	C2a	92,4/69	071020	6875	6762	6444	4772	6979	99,5	556		0						
	2300		Siemens	892	Lillgrund A-03,Offshore	C2a	92,4/69	071021	6875	6623	6437	4900	7114	99,8	577		0						
	2300		Siemens	893	Lillgrund A-04,Offshore	C2a	92,4/69	071022	6875	6885	6488	4976	7192	99,9	602		0						
	2300		Siemens	894	Lillgrund A-05,Offshore	C2a	92,4/69	071024	6875	6873	6451	4903	7091	99,5	604		0						
	2300		Siemens	895	Lillgrund A-06,Offshore	C2a	92,4/69	071022	6875	7216	6468	5234	7333	99,7	636		0						
	2300		Siemens	896	Lillgrund A-07,Offshore	C2a	92,4/69	071022	6875	7692	7153	5649	8017	99,7	725		0						
	2300		Siemens	897	Lillgrund B-01,Offshore	C2a	92,4/69	071104	6875	6335	6233	4507	6706	99,1	508		0						
	2300		Siemens	898	Lillgrund B-02,Offshore	C2a	92,4/69	071104	6875	5986	5823	4349	6440	99,3	509		0						
	2300		Siemens	899	Lillgrund B-03,Offshore	C2a	92,4/69	071104	6875	6049	5680	4422	6453	99,6	533		0						
	2300		Siemens	900	Lillgrund B-04,Offshore	C2a	92,4/69	071104	6875	6374	5799	4629	6678	99,6	572		0						
	2300		Siemens	901	Lillgrund B-05,Offshore	C2a	92,4/69	071108	6875	6243	5682	4559	6597	99,9	579		0						
	2300		Siemens	902	Lillgrund B-06,Offshore	C2a	92,4/69	071108	6875	6626	6121	4924	7065	99,7	618		0						
	2300		Siemens	903	Lillgrund B-07,Offshore	C2a	92,4/69	071023	6875	7086	6412	5209	7399	99,8	661		0						
	2300		Siemens	904	Lillgrund B-08,Offshore	C2a	92,4/69	071020	6875	8046	7390	6061	8418	99,6	768		0						
	2300		Siemens	905	Lillgrund C-01,Offshore	C2a	92,4/69	071117	6875	6306	6071	4316	6424	97,3	494		0						
	2300		Siemens	906	Lillgrund C-02,Offshore	C2a	92,4/69	071120	6875	5864	5564	4131	6028	98,5	501		0						
	2300		Siemens	907	Lillgrund C-03,Offshore	C2a	92,4/69	071120	6875	6031	5703	4195	6241	99,6	524		0						
	2300		Siemens	908	Lillgrund C-04,Offshore	C2a	92,4/69	071124	6875	6264	5742	4604	6653	99,8	570		0						
	2300		Siemens	909	Lillgrund C-05,Offshore	C2a	92,4/69	071124	6875	6435	6037	4751	6810	99,9	595		0						
	2300		Siemens	910	Lillgrund C-06,Offshore	C2a	92,4/69	071108	6875	6493	6000	4819	6888	99,7	611		0						
	2300		Siemens	911	Lillgrund C-07,Offshore	C2a	92,4/69	071108	6875	6864	6392	5144	7320	99,9	638		0						
	2300		Siemens	912	Lillgrund C-08,Offshore	C2a	92,4/69	071115	6875	7694	6983	5707	8029	99,7	759		0						
	2300		Siemens	913	Lillgrund D-01,Offshore	C2a	92,4/69	071201	6875	6256	6147	4396	6625	99,9	491		0						
	2300		Siemens	914	Lillgrund D-02,Offshore	C2a	92,4/69	071201	6875	5981	5765	4282	6382	99,6	508		0						
	2300		Siemens	915	Lillgrund D-03,Offshore	C2a	92,4/69	071201	6875	5842	5641	4223	6276	99,8	524		0						
	2300		Siemens	916	Lillgrund D-04,Offshore	C2a	92,4/69	071201	6875	6278	5869	4594	6676	99,7	594		0						
	2300		Siemens	917	Lillgrund D-06,Offshore	C2a	92,4/69	071120	6875	6715	6307	4880	7048	99,7	634		0						
	2300		Siemens	918	Lillgrund D-07,Offshore	C2a	92,4/69	071124	6875	7100	6480	5202	7389	99,8	685		0						
	2300		Siemens	919	Lillgrund D-08,Offshore	C2a	92,4/69	071112	6875	7756	7332	5770	8104	99,6	662		0						
	2300		Siemens	920	Lillgrund E-01,Offshore	C2a	92,4/69	071004	6875	6530	6510	4624	6859	99,6	513		0						
	2300		Siemens	921	Lillgrund E-02,Offshore	C2a	92,4/69	071004	6875	6022	5928	4394	6506	99,4	507		0						
	2300		Siemens	922	Lillgrund E-03,Offshore	C2a	92,4/69	071004	6875	6008	5824	4362	6452	99,9	520		0						
	2300		Siemens	923	Lillgrund E-04,Offshore	C2a	92,4/69	071201	6875	6291	5908	4591	6722	99,9	581		0						
	2300		Siemens	924	Lillgrund E-06,Offshore	C2a	92,4/69	071201	6875	6876	6357	5022	7206	99,3	538		0						
	2300		Siemens	925	Lillgrund E-07,Offshore	C2a	92,4/69	071128	6875	7629	7062	5688	7996	99,4	700		0						
	2300		Siemens	926	Lillgrund F-02,Offshore	C2a	92,4/69	071004	6875	6357	6326	4639	6889	99,8	555		0						
	2300		Siemens	927	Lillgrund F-03,Offshore	C2a	92,4/69	071006	6875	6009	5890	4509	6593	99	560		0						
	2300		Siemens	928	Lillgrund F-04,Offshore	C2a	92,4/69	071201	6875	6280	6024	4743	6801	97,3	610		0						
	2300		Siemens	929	Lillgrund F-05,Offshore	C2a	92,4/69	071201	6875	6899	6561	5178	7370	99,5	654		0						
	2300		Siemens	930	Lillgrund F-06,Offshore	C2a	92,4/69	071201	6875	7227	6908	5571	7802	99,4	721		0						
	2300		Siemens	931	Lillgrund G-02,Offshore	C2a	92,4/69	071008	6875	6592	6486	4778	7073	99,5	578		0						
	2300		Siemens	932	Lillgrund G-03,Offshore	C2a	92,4/69	071007	6875	6340	6253	4799	7029	99,7	593		0						
	2300		Siemens	933	Lillgrund G-04,Offshore	C2a	92,4/69	071201	6875	6692	6367	4959	7176	99,4	634		0						
	2300		Siemens	934	Lillgrund G-05,Offshore	C2a	92,4/69	071201	6875	7158	6867	5448	7771	99,7	718		0						
	2300		Siemens	935	Lillgrund H-02,Offshore	C2a	92,4/69	071005	6875	7222	7187	5438	7907	99,8	637		0						
	2300		Siemens	936	Lillgrund H-03,Offshore	C2a	92,4/69	071008	6875	7085	6932	5278	7640	99,6	644		0						
	2300		Siemens	937	Lillgrund H-04,Offshore	C2a	92,4/69	071006	6875	7210	7130	5629	8034	99,1	723		0						
	2300		Enercon	978	Lövstaviken V1,Falkenberg	B5c	70/70	070115	5600	5367	4678	4235	5758	98,7	667	96	0						
	2300		Enercon	979	Lövstaviken V2,Falkenberg	B5c	70/70	070115	5600	4954	4371	3875	5334	98,6	596	96	0						
	2300		Enercon	980	Lövstaviken V4,Falkenberg	B5c	70/70	070115	5600	5455	4760	3940	5515	98,6	563	96	0						
	2300		Enercon	981	Lövstaviken V5,Falkenberg	B5c	70/70	070115	5600	5163	4396	3961	5448	97,9	625	96	0						
	2300		Enercon	982	Lövstaviken V6,Falkenberg	B5c	70/70	070115	5600	5744	5043	4469	6049	97,5	702	96	0						
	2300		Enercon	1017	Näsbyholm 1 Universal Pow	D1g	70/64	081215	5200	3558	4586	3415	4884	90,8	399	97	14						
	2300		Enercon	1018	Näsbyholm 2 Universal Pow	D1g	70/64	081215	5200	3544	4186	3467	4840	94,7	394	99	0						
	2300		Enercon	1019	Näsbyholm 3, Näsbyvind I,T	D1g	70/64	081215	5200	3699	4447	3453	4808	94,5	412	99	0						
	2300		Enercon	1020	Näsbyholm 4, Näsbyvind II,	D1g	70/64	081215	5200	3572	4266	3478	4727	95,6	399	98	0						
	2300		Enercon	1026	Hedeskoga 3,Hedeskoga	D1h	70/65	071031		4828	4775	3361	4960	90,9	373	95	23						
	2300		Enercon	1027	Hedeskoga 4,Hedeskoga	D2b	70/65	071031		4718	5002	2142	3792	85,3	145	56	281						
	2300		Enercon	1087	Universal Power Nygårdshu	D2g	70/84	090715	4800	1961	4069	3327	4592	98,2	418	96	16						
	2300		Enercon	1189	Annevind 3,Annelöv	C2h	70/65	100301	4000		3217	3138	4292	96,8	379	99	2						
	2500		Nordex	1023	Lundåkra 3,Landskrona	C2g	90/80	081027	7050	6318	6293	3826	5669	94,7	636	83	0						
	2500		Nordex	1024	Lundåkra 4,Landskrona	C2g	90/80	081027	7050	5888	6145	3793	5440	95,9	582	81	0						
	2500		GE Wind En	1192	Brunsmo 1,Brunsmo	F3i	100/100	100401	6000		3102	3043	4507	96,1	408		0	11					
	2500		GE Wind En	1193	Brunsmo 2,Brunsmo	F3i	100/100	100401	6000		2981	3033	4399	97,9	409		0	1					
	2500		GE Wind En	1194	Brunsmo 3,Brunsmo	F4c	100/100	100401	6000		2959	3088	4441	97,7	431		0	12					
	2500		GE Wind En	1195	Brunsmo 4,Brunsmo	F4c	100/100	100401	6000		3123	3021	4551	97,5	446		0						

Ny *	Effekt (kW) Hög	Effekt (kW) Låg	Fabrikat	Nr	Anläggning Benämning, Ort	Placering Karta	D/H (m)	I drift	Ber MWh	2009 MWh	2010 MWh	2011 MWh	12mån MWh	12mån %	Månad MWh	Tid %	Hindertid (tim) AHT	MS	YNS	ÖYS	PU	ÖPS	TF
	2500		GE Wind En	1196	Brunsmo 5,Brunsmo	F4c	100/100	100401	6000		2971	2989	4446	98,2	367		0	4					
	2500		Nordex	1210	Storrun Vindpark, STW01,S	D20f	90/80	100115	6625		5243	3009	4638	88,6									
	2500		Nordex	1211	Storrun Vindpark, STW02,S	D20f	90/80	100115	6625		4680	3399	5024	96,8									
	2500		Nordex	1212	Storrun Vindpark, STW03,S	D20f	90/80	100115	6625		4329	3068	4484	95,1									
	2500		Nordex	1213	Storrun Vindpark, STW04,S	D20f	90/80	100115	6625		4593	3182	4657	96,9									
	2500		Nordex	1214	Storrun Vindpark, STW05,S	D20f	90/80	100115	6625		4467	3130	4566	95,8									
	2500		Nordex	1215	Storrun Vindpark, STW06,S	D20f	90/80	100115	6625		4495	3402	4854	98,1									
	2500		Nordex	1216	Storrun Vindpark, STW07,S	D20f	90/80	100115	6625		4933	3611	5293	97,5									
	2500		Nordex	1217	Storrun Vindpark, STW08,S	D20f	90/80	100115	6625		5055	3366	4889	97,9									
	2500		Nordex	1218	Storrun Vindpark, STW09,S	D20f	90/80	100115	6625		5431	3741	5364	96,6									
	2500		Nordex	1219	Storrun Vindpark, STW10,S	D20f	90/80	100115	6625		4459	3058	4488	94,6									
	2500		Nordex	1220	Storrun Vindpark, STW11,S	D20f	90/80	100115	6625		5343	3619	5220	98,9									
	2500		Nordex	1221	Storrun Vindpark, STW12,S	D20f	90/80	100115	6625		5249	3663	5386	98,8									
	2500		Fuhrländer	1409	Alfred af Lilläng,Lundsbrunn	D8h	100/100	100816	6300			4434	4434	100	634								
	2500		Kenersys	1472	Näsudden III,Näsudden	I5f	100/85	091215	7300			880	880	100	880		0						
	2500		Nordex	1473	Ryningsnäs, Ryn 80,Ryning	G5g	90/80	081231	3000			349	349	99,3	349	82	60						
	2500		Nordex	1474	Ryningsnäs, Ryn 100,Rynin	G6a	90/80	081231	4000			288	288	99,7	288	85	23						
	3000		Vestas	763	Olsvenne 2,Näs	I5f	90/80	021201	8000	7584	7610	5926	8437	89,6	834	92	2						
	3000		WinWind	1111	Elvira, WT1,Lyse, Humlekär	A8f	90/88	080624	8000	13992	7031	6386	8754	100	105								
	3000		WinWind	1112	Elving, WT2,Lyse, Humlekä	A8f	90/88	080624	8000	6538	5848	6488	8552	100	931								
	3000		WinWind	1335	Uljabuouda VKV 1,Arjeplog	H25e	90/80	091010	8000			1348	1348	91,6									
	3000		WinWind	1336	Uljabuouda VKV 2,Arjeplog	H25e	90/80	091010	8000			2092	2092	96,9									
	3000		WinWind	1337	Uljabuouda VKV 3,Arjeplog	H25e	90/80	091010	8000			2626	2626	99,6									
	3000		WinWind	1338	Uljabuouda VKV 4,Arjeplog	H25e	90/80	091010	8000			2473	2473	96,3									
	3000		WinWind	1339	Uljabuouda VKV 5,Arjeplog	H25b	90/80	091010	8000			2753	2753	96,4									
	3000		WinWind	1340	Uljabuouda VKV 6,Arjeplog	H25e	90/80	091010	8000			3245	3245	99,4									
	3000		WinWind	1341	Uljabuouda VKV 7,Arjeplog	H25e	90/80	091010	8000			2076	2076	95,1									
	3000		WinWind	1342	Uljabuouda VKV 8,Arjeplog	H25e	90/80	091010	8000			2125	2125	99,2									
	3000		WinWind	1343	Uljabuouda VKV 9,Arjeplog	H25e	90/80	091010	8000			1463	1463	91,8									
	3000		WinWind	1344	Uljabuouda VKV 10,Arjeplo	H25f	90/80	091010	8000			2360	2360	99									
*	3000		Vestas	1504	Stugyl 1,Näs	I5f	90/90	110901				927	927	100	927	83	0						
*	3000		Vestas	1505	Stugyl 2,Näs	I5f	90/90	110901				725	725	99,8	725	62	15						
*	3000		Vestas	1506	Stugyl 3,Näs	I5f	90/90	110901				866	866	100	866	81	0						
*	3000		Vestas	1507	Stugyl 4,Näs	I5f	90/90	110901				864	864	100	864	82	0						
*	3000		Vestas	1509	Stugyl 6,Näs	I5f	90/90	110901				806	806	100	806	81	0						
*	3000		Vestas	1510	Stugyl 7,Näs	I5f	90/90	110901				712	712	100	712	76	0						
*	3000		Vestas	1511	Stugyl 8,Näs	I5f	90/90	110901				769	769	100	769	77	0						
*	3000		Vestas	1512	Stugyl 9,Näs	I5f	90/90	110901				930	930	100	930	84	0						
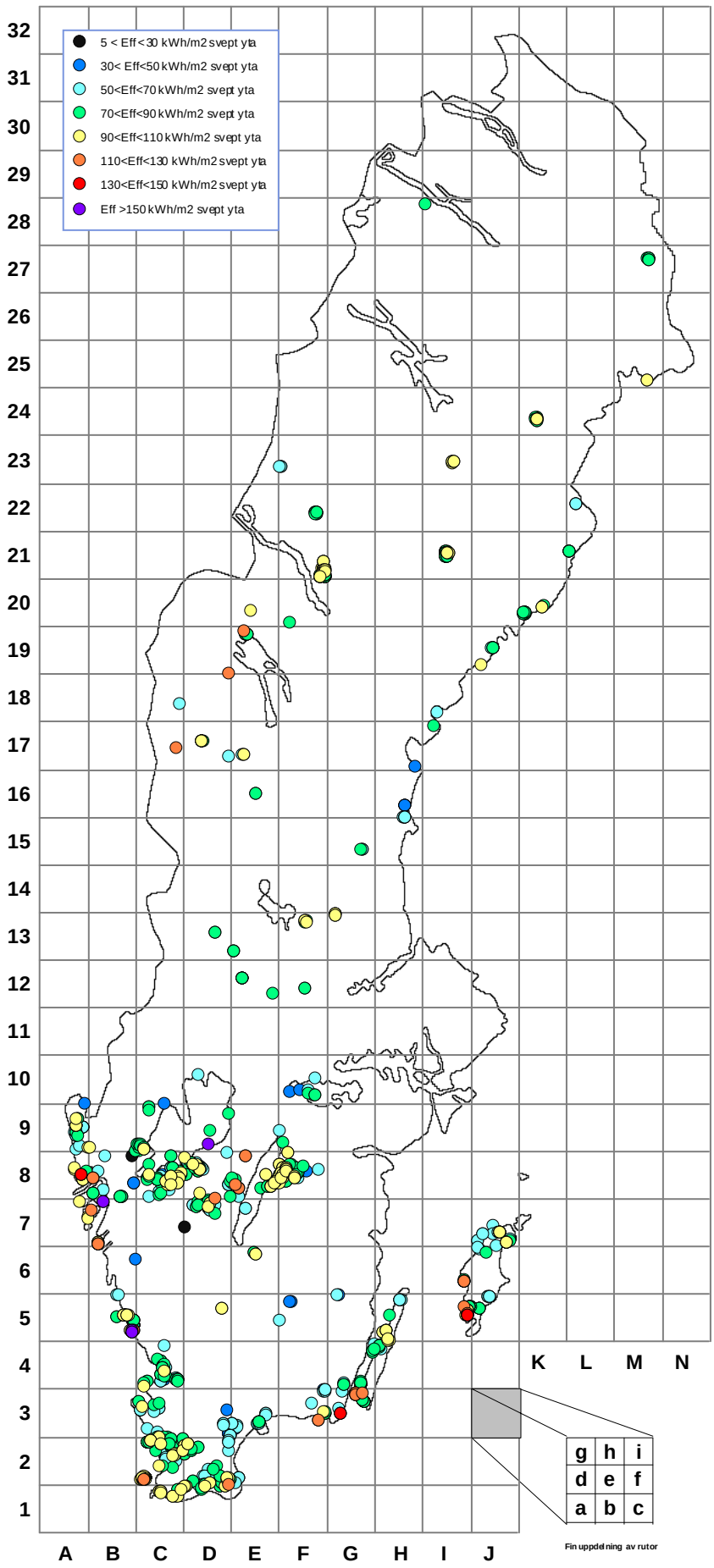
Karta över verkens placering