Driftuppföljning av

Vindkraftverk

Större än 50 kW maj 2013

Internetadress: http://www.vindstat.nu

Vindproducerad el från registrerade verk

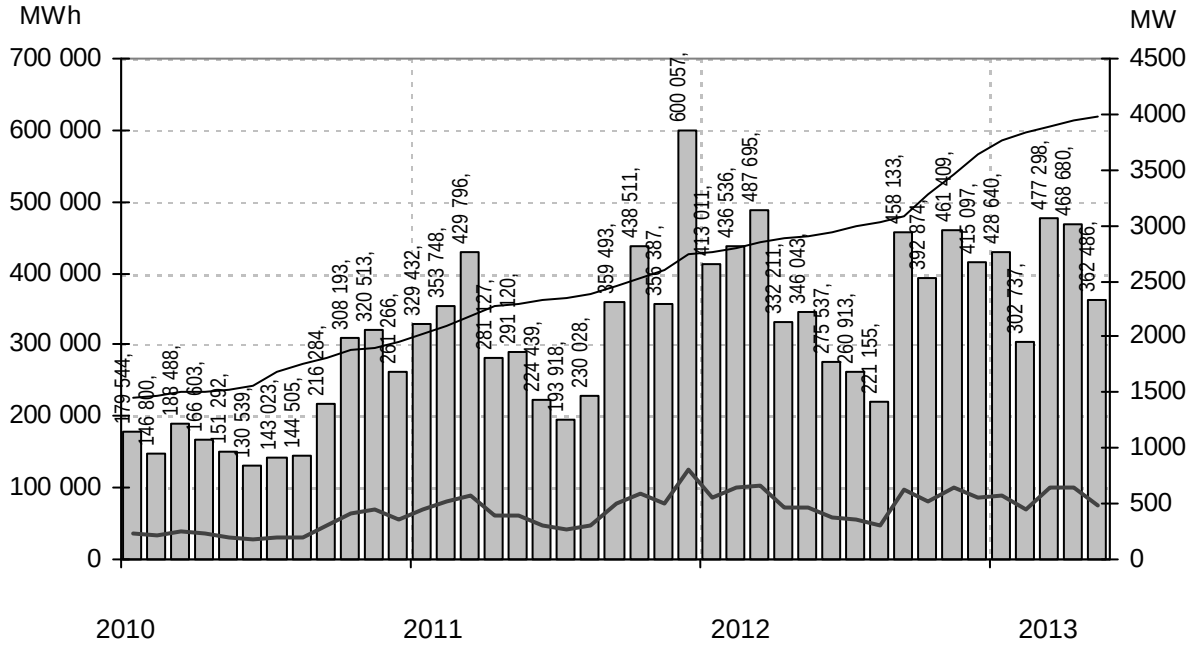

Staplarna visar producerad energi per månad i MWh, linjerna visar totalt installerad effekt respektive månadens medeleffekt i MW

Sammanfattning

Totalt installerad effekt	(MW)	3976
Antal verk	(st)	2410
Rapporterade denna månad	(st)	1466
Elproduktion		
2011	(MWh)	4 088 056
2012	(MWh)	4 500 613
2013	(MWh)	2 039 840
Rapporterat denna månad	(MWh)	362 486
Medeleffekt denna månad	(MW)	487

Vindens energiinnehåll

Månaden jämfört med samma månad tidigare år	144 %
Året hittills jämfört med samma period under tidigare år	98 %
Senaste 12 månaderna jämfört med samma period under tidigare år	97 %

Förklaringar till tabellen på följande sidor

Ber	Av ägaren lämnad uppgift på beräknad elproduktion
Årtal	Sammanlagd elproduktion under respektive år
12mån	Elproduktion och tillgänglighet senaste 12 månaderna
Månad	Elproduktion under månaden
Tid	Andel av månaden som generatorn varit inkopplad på nät
*	Nytt verk

AHT	Avläst hindertid		
MS	Mindre störning	PU	Planerat underhåll
YNS	Yttre nätstörning	ÖPS	Övrigt planerat stopp
ÖYS	Övrig yttre störning	TF	Tekniskt fel

Ett projekt finansierat av vindkraftintressenter

Sammanställningen gjord 2023-05-05

Ansvarig:
Nils-Erik Carlstedt Vindstat AB

E-post: nilserik.carlstedt@vindstat.com
Telefon: 070 - 539 54 67

Ny *	Effekt (kW) Hög	Effekt (kW) Låg	Fabrikat	Nr	Anläggning Benämning, Ort	Placering Karta	D/H (m)	I drift	Ber MWh	2021 MWh	2022 MWh	2023 MWh	12mån MWh	12mån %	Månad MWh	Tid %	Hindertid (tim) AHT	MS	YNS	ÖYS	PU	ÖPS	TF
	95	20	Tellus	37	Södra Bäckebo,Ålem	G5c	19/41	920225	110	67	56	59	50	85,4	6	71	0						
	150		WindWorld	15	Snaigsto,Näs	I5i	28/31	900202	455	268	245	274	240	100	19	64							
	150		WindWorld	16	Tjautet,Näs	I5i	28/31	900203	455			94	4										
	150		WindWorld	17	Sladdkvenni 2,Näs	I5i	28/31	900608	438	223	287	29	168										
	150		WindWorld	20	Elvina,Linköping	F8f	28/30	901013	314	123	114	25	100	100									
	150		WindWorld	73	Arendala,Lund	C2f	27/40	930522	416	410	408	371	378	100	29	76							
	150		WindWorld	107	Stureholms gård,Ödåkra	C3d	27/41	940801	380	352	325	268	281	100	20	56							
	150		WindWorld	143	Rödjans Gård,Bolstad	C9a	27/41	950825	260	169	168	78	175	100	16	65							
	150		WindWorld	144	Nygården 4:1,Nygården	C9a	27/41	950927	260	249	206	71	102	50,1	0	0							+02
	225	50	Vestas	34	Vitsippan,Grönhögen	G3i	27/30	911210	580	550	448	393	367	78,6	36	90	2						
	225	50	Vestas	54	Elmer I,Mosås	F10a	27/31	920626	280	261	205	203	196	99,7	21	72	0						
	225	50	Vestas	63	Bösarp,Bösarp	C1i	27/25	921215	472	478	436	414	408	99,6	28	80	1						
	225	50	Vestas	68	Kristinelund 1,Ventlinge	G3i	27/31	930109	580	596	550	545	535	96,3	40	78	95						
	225	50	Vestas	69	Kristinelund 2,Ventlinge	G3i	27/31	930109	580	591	533	509	522	99,1	38	86	17						
	225	50	Vestas	70	Kristinelund 3,Ventlinge	G3i	27/31	930109	580	600	537	539	536	99,3	42	90	1						
	225	50	Vestas	82	Gumman,Simris	E2a	27/32	930923	480	523	491	502	501	99,4	27	86	0				6		
	225	50	Vestas	83	Berta,Simris	E2a	27/32	930923	480	526	499	501	504	98,9	27	84	0				7		
	225	50	Vestas	96	Viktor,Simris	E2a	27/32	940112	480	502	474	492	484	98,3	25	76	0	47			11		
	225	50	Vestas	97	Almetorps Säteri,Lavad	C8e	27/32	940202	320	251	212	211	193	99,7	17	73	0						
	225	50	Vestas	106	Kristinelund Nord,Ventlinge	G3i	27/31	940718	600	599	455	476	401	77,9	42	89	0						
	225	50	Vestas	111	Hällemöllan 1,Rönnäng	A7f	29/32	941021	600	641	613	587	580	98,9	40	81	1						
	225	50	Vestas	112	Rosendal,Rosendal	B5f	27/31	940930	500	414	430	389	409	99,1	26	78	8						
	225	50	Vestas	113	Elvira,Kistinge	C4e	27/31	940623	384	444	356	303	322	95,9	22	66	17						
	225	50	Vestas	116	Sibylla af Ängholmen,Ängh	A7f	29/31	941020	570	635	530	553	498	93,8	41	81	2						
	225	50	Vestas	119	Hägvards,Hall	J7e	29/31	941215	410	433	396	287	342	93,8	12		0					432	
	225	50	Vestas	136	Nuntorpsskolan,Brålanda	B8i	29/31	950824	325	74	19	202	85	35,4	20	60	76						
	225	50	Vestas	148	Önaholms Gård 5,Tveta	C10b	29/34	951108	417	336	333	365	342	92,3	37	76	15	5			8		
	225	50	Vestas	197	Önnevind,Önnestad	D3f	29/31	960511	320	260	135		18	100									
	225	50	Vestas	200	Lunden,Gärdhem	B8c	29/30	960701	330	228	152	234	223	95,7	20	64	33						
	225	50	Vestas	235	Kristinelund 5,Ventlinge	G3i	27/31	961106	600	668	609	608	600	98,9	48	88	17						
	225	50	Vestas	250	Ingel 3,Östra Ingelstad	D2c	29/32	971017	460	511	468	471	450	98,3	30	79	16						
	225	50	Vestas	257	Hällemöllan 2,Rönnäng	A7f	29/32	971111	600	690	659	634	623	99,3	45	86	0						
	225	50	Vestas	368	Ann-EL-i,Hångsdala	D7h	29/30	990104	370	431	386	360	364	98,4	36	87	12						
	225	50	Vestas	375	Skålsparken V12,Näs	I5f	29/30	990508	620	658	565	514	512	97,3	26	80	0						
	225	50	Vestas	517	Värpinge Anna,Lund	C2e	27/30	900201	500	371	327	273	287	94	22	68	0						
	225	50	Vestas	518	Värpinge Bella,Lund	C2e	27/30	900201	500	318	111	286	233	97,3	21	67	0						
	225	50	Vestas	541	Skålsparken V11,Näs	I5f	27/30	930120	600	614	531	476	480	98,3	22	81	0						
	225	50	Vestas	569	Ingel 1,Östra Ingelstad	D2c	29/31	960320	460	466	470	467	434	99,6	31	78	1						
	225	50	Vestas	570	Ingel 2,Östra Ingelstad	D2c	29/31	960320	460	439	301	447	365	80,9	27	71	0						
	225	50	Vestas	761	Lunden 2,Gärdhems-Lunde	B8c	29/32	040426	310	268	245	252	256	98,8	24	72	1						
	230		Enercon	308	Strömmaskolan,Sätila	B6i	30/52	980509	400	232	200	104	199	99,5	16	84	16						
	250		WindWorld	156	Äng-EL,Veinge	C4e	29/41	951123	365	396	346	311	327	99,7	24	66	3						
	250		WindWorld	187	Värestorps Vind,Värestorp	C4b	29/41	960529	325	393	343	305	305	99,7	21	58	3						
	250		WindWorld	205	Agro 1,Lummelunda	J7a	29/42	960718	483	428	392	407	386	91,1	25	70	73						
	250		WindWorld	206	Agro 2,Lummelunda	J7a	29/42	960719	483	346	269	285	243	78,4	17	72	8						
	450		Bonus	50	Lyse Bonus,Lyse	A8f	35/35	920617	1000	551	930	748	903	91,3	74	76	41						
	450		Bonus	77	Risholmen Marta,Risholme	B7a	37/37	930727	1100	1074	502	955	529	98,8	80		0	21					
	490		WindWorld	117	AEOLUS,Hviderup	C2i	37/41	941012	850	770	784	656	734	99,1	56	75	8						
	490		WindWorld	118	Lantmännen,Klintehamn	I6c	37/41	941129	1000	1021	951	656	825	96,5	43	71	39						
	490		WindWorld	126	Glimminge Vind,Glimminge	C3g	37/41	950226	950	1027	963	814	870	99,6	55	68	4						
	490		WindWorld	133	Lys-Vind,Lysekil	A8f	37/40	950405	950	962	837	724	615	97,3	0		0						
	490		WindWorld	135	Kastlösavind,Kastlösa	G4c	37/42	950711	1100	973	961	797	772	99,6	54	74	3						
	490		WindWorld	139	Hablingbovind 1 Tapower A	I5i	37/41	950801	1225	988	1134	889	971	93,6	48	73	18						
	490		WindWorld	140	Hablingbovind 2 Tapower A	I5i	37/41	950801	1225	1338	1083	1065	978	91,2	62	77	7						
	500		Vestas	80	Molly Tången,Orust	A7i	39/41	930923	1350	1193	1144	1047	1096	98,1	79	72	0						
	500		Vestas	90	Skålsparken V14,Näs	I5f	39/41	931220	1200	1393	1147	706	1053	94,4	63	71	3						
	500		Vestas	91	Skålsparken V10,Näs	I5f	39/41	931221	1200	1258	1067	978	977	96,6	58	68	0						
	500		Vestas	114	Barsebäck III,Barsebäck	C2h	39/40	941017	1150	1165	1112	897	1002	96,2	57	62	6						
	500		Vestas	124	Sophie Hogenäset,Sotenäs	A8f	39/41	950131	1100	1140	1009	863	977	95,4	81	74	0						
	500		Vestas	127	Hogenäset, Ingeborg,Hoge	A8f	39/39	950125	1100	1016	1071	937	976	96	79	73	0						
	500		Vestas	128	Sönnertorp 2,Sönnertorp	C4a	39/41	950213	890	984	945	853	891	97,9	53	63	51						
	500		Vestas	131	Sönnertorp 1,V:a Karup	C4a	39/40	950331	890	1064	970	906	940	99,1	61	69	0						
	500		Enercon	147	Ruuthsbo I,Ruuthsbo	D1h	40/42	951020	1500	1038	378	1156	910	72,9	81	84	8						
	500		WindWorld	162	Lucia af Boholmen,Skoghall	D10d	37/41	951219	800	694	556	582	567	88,2	44	76	9						
	500		WindWorld	172	Si-Vind,Lysekil	A8f	37/40	951221	950	884	747	730	675	99,6	54	79	2						
	500		Enercon	181	Slitevind XIII,Larsbo Glemm	D1i	40/50	960513	1300	1346	1307	1157	1216	93,8	105	93	0						
	500		Enercon	182	Slitevind XIV,Larsbo Glem	D1i	40/50	960513	1300	1392	1292	1132	1280	98,9	103	92	1						
	500		Enercon	183	Slitevind XVI,Rynge N	D2a	40/50	960515	1300	962	856	1086	858	50,2	83	83	729						
	500		Vestas	186	Åstorp 1,Åstorp	C3e	39/40	960216	860	838	766	676	698	99,5	50	59	1						
	500		WindWorld	195	Årröd 220001,Årröd	D2h	37/41	960523	710	643	675	430	492	81,8	14	21	354						
	500		Enercon	209	Zavanna,Simris	E2a	40/42	960825	1380	1407	1424	1041	1433	99,4	85	94	0	2					
	500		WindWorld	216	Legevind,Legeved	E3a	37/41	960904	600	627	608	551	538	99,4	44	68	5						

Ny *	Effekt (kW) Hög	Effekt (kW) Låg	Fabrikat	Nr	Anläggning Benämning, Ort	Placering Karta	D/H (m)	I drift	Ber MWh	2021 MWh	2022 MWh	2023 MWh	12mån MWh	12mån %	Månad MWh	Tid %	Hindertid (tim) AHT	MS	YNS	ÖYS	PU	ÖPS	TF
	500		WindWorld	218	Trollenäs,Trollenäs	C2i	37/41	960829		810	758	660	713	99,3	55	72	6						
	500		Enercon	229	Hog 1,Stenungsund	B7g	40/42	961003	1050	599	713	719	689	86,3	71	93	5						
	500		Enercon	230	Hog 2,Stenungsund	B7g	40/42	961003	1050	804	922	916	913	90,9	86	94	2						
	500		Enercon	236	Slitevind XVII,Eriksfält N Ör	D1i	40/50	961211	1300	1379	1167	1419	1428	98,9	109	95	1						
	500		Enercon	237	Slitevind XVIII,Eriksfält S Ör	D1i	40/50	961211	1300	1255	1226	1301	1338	96,4	105	95	0						
	500		Vestas	239	Åstorp 2,Åstorp	C3e	39/40	970204	950	617	824	713	751	98,7	56	60	2						
	500		Vestas	247	Lovisa,Örby	C3a	39/40	970825	950	847	786	738	742	95,7	56	59	1						
	500		Enercon	263	Windbyggarna 1,Lärbro	J7b	40/65	971220	1100	724	594	511	756	97,7	46	89	0						
	500		Enercon	264	Isak,Klintehamn	I6c	40/50	971219	1300	1169	937	729	918	88,2	53	87	23						
	500		Enercon	267	Ryftes Kristina,Fole	J6g	40/65	971218	1200	991	825	847	888	66,7	58	92	680						
	500		Enercon	269	Kyrkebys 1,Hangvar	J7b	40/65	971220	1200	740	869	808	783	98,7	49	87	10						
	500		Enercon	270	Kyrkebys 2,Hangvar	J7b	40/65	971220	1200	990	821	850	803	97,6	48	88	9						
	500		WindWorld	299	Kastlösa V11 Mälarvind AB,	G4c	37/40	980201	1300	187	882	1083	1086	94,8	80	73	1						
	500		Enercon	314	St. Herrestad I,St. Herresta	D2b	40/65	980712	1420	1500	1374	1071	1282	95,9	89	94	7						
	500		Enercon	317	St. Herrestad II,St. Herresta	D2b	40/65	980712	1420	1233	1349	1146	1265	98,9	88	94	5						
	500		WindWorld	345	Kastlösa V12 Mälarvind AB,	G4c	37/40	981001	1210	898	913	889	957	94,6	65	70	1						
	500		Enercon	354	Kadesjö I,Trunnerup 9:4	D2a	40/65	981119	1400	1075	1238	1237	1262	95,5	99	93	7						
	500		Enercon	355	Kadesjö II,Trunnerup 9:4	D2a	40/65	981119	1400	1303	1146	1052	1210	95,9	93	94	2						
	500		Enercon	356	Marieholm I,Reslöv 11:3	C2i	40/65	981201	1300	1278	1103	1120	1116	96,6	77	88	138						
	500		Enercon	357	Månslunda I,Månslunda	D2f	40/65	981127	1350	1193	1019	1028	1085	96,8	87	92	22						
	500		Enercon	358	Rydsgård I,Ville 61:8	D2a	40/65	981118	1400	1277	1150	1049	1085	92,1	94	93	1						
	500		Enercon	359	Rydsgård II,Villie 61:8	D2a	40/65	981120	1400	1268	1234	895	1149	97,2	88	90	3						
	500		Enercon	362	Marieholm II,Reslöv 11:3	C2i	40/65	981202	1300	1194	1063	944	902	97,7	78	91	1						
	500		Enercon	380	Gunn-El,Köpinge Gård	C4e	40/65	990115	1200	1347	832	944	694	74,9	66	71	165						
	500		Vestas	504	Seglaberga IV,L.Tjärby	C4e	39/40	930701	1000	822	662	632	608	82,6	46	56	47						
	500		Vestas	519	Värpinge Clara,Lund	C2e	39/40	960711	1050	887	812	503	669	83,7	0	0	744						
	500		Vestas	543	Skålsparken V13,Näs	I5f	39/41	930209	1350	1363	1188	1027	1081	97,7	58	72	5						
	500		Vestas	550	Vindudd IV,Grötlingbo	J5g	39/41	941115	1050	1112	1018	921	964	98	64	71	19						
	500		Vestas	551	Vindudd V,Grötlingbo	J5g	39/41	941115	1050	1080	966	896	938	97,5	61	63	3						
	500		WindWorld	559	Annelöv I,Landskrona	C2h	37/41	951220		933	908	817	851	99,5	64	71	4						
	500		WindWorld	560	Annelöv II,Landskrona	C2h	37/41	960307		883	855	710	724	99,5	59	72	5						
	500		Enercon	565	Slitevind IX,Smöjen	J7c	40/50	951222	1300	928	919	946	938	59,2	70	88	34						
	500		Enercon	566	Slitevind X,Smöjen	J7c	40/50	951215	1300	787	918	935	928	59,8	64	81	96						
	500		Enercon	568	Slitevind XII,Furillen	J7c	40/50	951220	1400	1447	1369	1230	1317	95,9	89	85	43						
	500		WindWorld	571	Kullamöllan,Nyhamnsläge	B3i	37/41	960620		1112	1017	842	929	99,5	58	69	5						
	500		WindWorld	572	Kullavind,Nyhamnsläge	B3i	37/41	960620		850	1166	953	1045	99,1	45	52	4						
	500		Enercon	592	Humlekärr 1,Humlekärr	A8f	40/42	961024	1300	918	1167	1034	1013	86,7	94	93	7						
	500		Enercon	593	Humlekärr 2,Humlekärr	A8f	40/42	961024	1300	506	844	970	657	47,3	97	94	0						
	500		WindWorld	698	Blyger II,Jämjö	H4g	37/42	021213	550	681	643	594	599	99,4	36	73	6						
	550		WindWorld	661	Bockstigen 1,Offshore	I5f	37/40	980301	1575	865	817	955	1177	88,8	87	86	46						
	550		WindWorld	662	Bockstigen 2,Offshore	I5f	37/40	980301	1575	1299	918	602	1127	89,4	86	89	9						
	550		WindWorld	663	Bockstigen 3,Offshore	I5f	37/40	980301	1575	1183	1434	1261	1298	91,1	91	88	8						
	550		WindWorld	664	Bockstigen 4,Offshore	I5f	37/40	980301	1575	1460	948	877	1242	89,5	87	85	33						
	550		WindWorld	665	Bockstigen 5,Offshore	I5f	37/40	980301	1575	1520	1352	1309	1334	95,6	91	87	7						
	600		Vestas	146	Bromöllan 1,Brommö	D9e	42/40	951019	1100	1067	904	842	793	98,9	48	56	0						
	600		Vestas	159	Hansamöllan,Värpinge	C2e	42/41	951205	1150	1118	941	888	905	96,6	35	40	150						
	600		Vestas	180	Vårdkasberget,Härnösand	I17g	44/40	960501	1100	1233	854	1079	590	73,3	99		0						
	600		Vestas	194	Lövstaviken 8,Falkenberg	B5c	42/40	960601	1500	1181	1250	1112	1133	98,6	65	55	12						
	600		Vestas	204	Håberg 1,Flo	C8d	44/50	960726	938	948	754	853	805	96,3	63	66	0						
	600		Vestas	210	BEA 8,När	J5h	44/50	960917	1300	1252	1101	990	1011	98,2	62	63	0						
	600		Vestas	211	Burgvind, Rigges1,När	J5h	44/50	960920	1300	1213	1038	968	981	94,7	64	63	0						
	600		Vestas	222	Ryftes Hulda,Havdhem	I5i	44/50	961119	1300	1383	1156	1039	1041	97,1	70	67	1						
	600		Vestas	223	Eksebo Kraft, Gustav,Havd	I5i	44/50	961120	1300	1254	1057	978	944	97,5	61	61	1						
	600		Vestas	224	Kulle 14,Näs	I5i	44/50	961119	1300	1383	1064	1008	968	87,6	56	57	140						
	600		Vestas	225	Kulle 16,Näs	I5i	44/50	961119	1300	1381	1060	913	921	88,6	63	60	4						
	600		NEG Micon	227	Tannam,Tanumshede	A9f	43/46	961015	1130	811	46	768	342	44,7	72	83	6						
	600		NEG Micon	228	Duesgård,Tanumshede	A9c	43/46	961015	1160	539	686	893	748	79	79	85	55						
	600		Vestas	231	Dalom,Hemsö	I18a	44/40	961027	1165	861	919	870	761	98,5	37	41	8						
	600		Vestas	232	Lin Vind,Ledberg	F8e	44/41	961203	875	810	649	623	572	98,2	50	57	6						
	600		WindWorld	242	Stjernarps gods,Eldsberga	C4e	42/42	970301	950	930	771	710	742	99,8	51		0						
	600		Vestas	248	Slättäng 1,Slättäng	C2i	44/50	970929	1100	1103	964	792	802	87,5	68	66	10						
	600		Vestas	249	Backmöllan,Väggarp	C2i	44/50	970924	1150	1139	1029	1009	984	90,1	74	62	4						
	600		Vestas	261	Victoria,Hogenäset	A8f	44/45	971110	1300	1411	1008	1062	861	82,8	79	62	8						
	600		Vestas	265	Skålsparken V19,Näs	I5f	44/40	971221	1620	1779	1526	1388	1388	97,2	75	67	0						
	600		Vestas	266	Tornsvalan,Slite	J7b	44/55	971229	1220	953	786	749	724	89,5	45	51	1						
	600		Vestas	280	Trärike, Helga,Björkön	H17c	44/55	971121	1190	926	936	927	896	91,9	49	58	10						
	600		WindWorld	283	Dömestorp 1,Hasslöv	C4b	42/50	980401	930	1155	918	917	904	99,4	55	52	5						
	600		WindWorld	284	Ågård,Genevad	C4e	42/50	980403	900	1205	1020	884	930	99,4	65	56	5						
	600		WindWorld	285	Ängsholm,Genevad	C4e	42/50	980401	950	1148	1013	830	958	99,8	76	62	0						
	600		WindWorld	286	Västan Vind Mälarvind AB,	C4b	42/50	980301	930		94	860	413	99,8	61	58	0						
	600		WindWorld	287	Mälarvind AB 1,Mellby	C4b	42/50	980301	930	917	94	764	356	90,7	61	58	7						
	600		WindWorld	288	Davids Mölla,Glänninge	C4b	42/50	980422	990	1080	990	849	897	99,4	60	60	6						

Ny *	Effekt (kW) Hög	Effekt (kW) Låg	Fabrikat	Nr	Anläggning Benämning, Ort	Placering Karta	D/H (m)	I drift	Ber MWh	2021 MWh	2022 MWh	2023 MWh	12mån MWh	12mån %	Månad MWh	Tid %	Hindertid (tim) AHT	MS	YNS	ÖYS	PU	ÖPS	TF
	600		Vestas	289	Lagmansberga,Skänninge	F8d	44/55	971118	1023	1254	1053	983	924	99,7	81	73	1						
	600		Vestas	290	Vivian,Visingsö	E7g	44/40	971025	1300	1192	1200	1134	1137	99,7	78	63	5						
	600		WindWorld	293	Björnsgård,Mellby	C4b	42/50	980312	1000	1116	941	831	890	99,5	58	55	5						
	600		WindWorld	294	Kastlösa V2 Mälarvind AB,	G4c	42/40	980201	1280	1122	949	845	1040	98,5	69	75	0						
	600		WindWorld	295	Kastlösa Väst V3,Kastlösa	G4c	42/40	980201	1280	1178	757	1041	801	76	75	68	15						
	600		WindWorld	296	Fårvind,Kastlösa	G4c	42/40	980201	1280	1232	1172	1173	1156	83,4	77	71	0						
	600		WindWorld	297	Kastlösa V5 Mälarvind AB,	G4c	42/40	980201	1300	1483	1356	1263	1282	99,1	85	73	0						
	600		WindWorld	298	Kastlösa V7 Mälarvind AB,	G4c	42/40	980201	1250	1140	1035	890	927	95	69	72	0						
	600		WindWorld	300	Kastlösa V8 Mälarvind AB,	G4c	42/40	980201	1210	955	896	809	808	97	55	66	0						
	600		WindWorld	301	Kastlösa Väst V9,Kastlösa	G4c	42/40	980201	1220	1158	1018	1047	927	83,6	75	69	0						
	600		WindWorld	302	Kastlösa Väst V10,Kastlösa	G4c	42/40	980201	1230	1169	1132	1002	1009	93,4	72	71	0						
	600		WindWorld	303	Kastlösa V13 Mälarvind AB,	G4c	42/40	980201	1210	925	841	847	810	97	56	68	0						
	600		WindWorld	304	Kastlösa V14 Mälarvind AB,	G4c	42/40	980201	1200	807	903	877	853	96,8	59	69	0						
	600		WindWorld	305	Kastlösa Väst V15,Kastlösa	G4c	42/40	980201	1220	1149	977	990	978	94,8	72	72	0						
	600		WindWorld	306	Kastlösa V16 Mälarvind AB,	G4c	42/40	980201	1250	1209	1094	1081	1055	98,2	78	74	0						
	600		WindWorld	307	LT Klägstorp,Klägstorp	C4b	42/50	980421	990	1163	1005	875	919	99,4	63	54	5						
	600		WindWorld	309	Björkliden,St. Isie	C1i	42/45	971125	1490	1589	1482	1368	1382	98,7	76	70	0	15					
	600		WindWorld	311	Lilla Isie,Lilla Isie	C1i	42/45	971212	1500	1688	1547	1418	1458	99,6	89	72	3						
	600		WindWorld	312	Hofby Vind, Ysby,Kövlinge	C4b	42/49	971108	930	958	837	739	749	99,5	53	59	5						
	600		Vestas	315	Grebban 1,Tanumshede	A9f	44/45	980610	1100	1077	937	923	863	99,3	74	71	1						
	600		Vestas	316	Grebban 2,Tanumshede	A9f	44/45	980611	1100	1041	906	889	837	99,4	72	71	15						
	600		WindWorld	318	Bengtssons Vindmölla,Mell	C4b	42/50	980921	1000	1192	1080	886	984	99,4	63	60	5						
	600		WindWorld	321	Triton Energi,Kövlinge	C4b	42/50	980921	1000	1099	997	844	896	98,9	57	56	6						
	600		WindWorld	343	Kastlösa V1 Mälarvind AB,	G4c	42/40	981001	1210	1194	1250	1187	1225	94,8	90	72	23						
	600		WindWorld	344	Kastlösa V6 Mälarvind AB,	G4c	42/40	981001		1360	1282	880	1094	93,1	77	74	0						
	600		WindWorld	349	Kövlinge Vind,Kövlinge	C4b	42/50	981101	1000	1092	941	691	806	99,2	48	55	5						
	600		WindWorld	350	Mammarps Vind,Mammarp	C4e	42/50	981101	1000	1259	1099	826	1029	99,4	65	61	5						
	600		WindWorld	361	Sydvind,Menlösa Gård	C4b	42/50	981101	930	1074	546		111	99,8									
	600		Vestas	369	Elise Ruuthsbo,Bjäresjö	D2b	44/45	990120	1325	1190	970	1042	1036	99,8	66	65	0						
	600		Vestas	370	Elinor Ruuthsbo,Bjäresjö	D2b	44/45	990120	1325	929	1116	1095	1096	99,5	76	67	0						
	600		Enercon	397	Bjälbo, Lennart,Skänninge	F8d	44/65	991001	1300	1478	1174	1207	1067	97,1	95	92	8						
	600		Enercon	402	Kyrkebys 3,Hangvar	J7b	44/65	991130	1400	1190	1063	915	926	97	58	86	0						
	600		Enercon	403	Kyrkebys 4,Hangvar	J7b	44/65	991130	1400	937	1036	800	761	85,5	39	59	239						
	600		Enercon	414	Virke 1,Kävlinge	C2i	44/65	991028	1350	1483	1325	1161	1315	92,2	104	90	0						
	600		Enercon	415	Virke 2,Kävlinge	C2i	44/65	991028	1350	1419	1217	1184	1121	89,4	73	71	120						
	600		Enercon	416	Skarhult 1,Skarhult	C2i	44/65	991103	1350	1260	1238	1109	1187	98,7	86	88	0						
	600		Enercon	417	Skarhult 2,Skarhult	C2i	44/65	991101	1350	1306	1176	1044	1124	97,1	82	87	0						
	600		Enercon	418	Fjälkinge 1,Fjälkinge	E3a	44/65	990913	1300	1075	1063	969	978	99,3	80	89	5						
	600		Enercon	419	Fjälkinge 2,Fjälkinge	E3a	44/65	990912	1300	786	1104	1054	1009	95,5	85	89	3						
	600		Enercon	420	Tjärby,Laholm	C4e	44/46	991112	1200	1039	872	842	888	97,3	54	79	36						
	600		Enercon	437	Freja Olsäng,Olsäng	G3d	44/46	000706	1250	1254	1141	1149	1160	99	93	87	14						
	600		Enercon	439	Skörpinge,Ängelholm	C3h	44/67	000213	1450	1370	1265	1174	1208	98,5	81	78	93						
	600		Enercon	440	Genevad,Laholm	C4e	44/67	000301	1500	1384	1227	1057	1146	99,3	74	73	3						
	600		Enercon	454	Brönneslöv 1,Brönneslöv	C2i	44/65	001201	1350	1379	1333	1245	1266	92	92	84	660						
	600		Enercon	455	Brönneslöv 2,Brönneslöv	C2i	44/65	001201	1400	1412	1318	1134	1272	99	104	88	0						
	600		Enercon	456	Ö. Karaby,Ö. Karaby	C2i	44/65	001201	1300	1604	1417	1458	1389	92,3	116	90	5						
	600		Enercon	457	Kornheddinge Mölla,Kornhe	C2f	44/65	001201	1300	1496	1359	1289	1243	89,1	84	81	32						
	600		Enercon	459	Skagsudde, Linda,Skagsud	J19a	44/65	001231	1400	1785	1742	1722	1662	99,5	139	84	1						
	600		Enercon	469	Kristinetorp 1,Kristinetorp	D2g	44/65	010201	1350	1312	1221	1197	1225	98,4	106	88	0						
	600		Enercon	470	Kristinetorp 2,Kristinetorp	D2g	44/65	010201	1350	1335	1080	1265	1056	43,4	100	86	729						
	600		Enercon	471	Kristinetorp 3,Kristinetorp	D2g	44/65	010201	1350	1372	1148	1184	1024	49,5	100	90	729						
	600		Enercon	472	Kristinetorp 4,Kristinetorp	D2g	44/65	010201	1350	1350	1255	1290	1304	99,8	104	88	0						
	600		Enercon	486	Heden,Heden	C3e	44/65	010401	1350	1333	1342	1187	1057	77,1	95	82	4						
	600		Enercon	489	Rynge III,Rynge	D2a	44/50	010601	1350	1451	1282	1273	1274	93,2	87	83	16						
	600		Vestas	505	Seglaberga V,L.Tjärby	C4e	44/45	960916		1066	856	795	861	93,3	62	57	13						
	600		Vestas	556	Utteros,Tvååker	B5f	42/41	951018	1200	1418	1314	1062	1165	96,5	69	57	6						
	600		Vestas	557	Utteros,Tvååker	B5f	42/41	951013	1200	1371	1241	1067	1147	99	64	57	27						
	600		Vestas	558	Utteros,Tvååker	B5f	42/41	951013	1200	1203	1131	985	1029	99,7	60	49	1						
	600		Vestas	574	Stora Bjärs 2,Stenkyrka	J7a	44/40	960703	1100	1048	910	835	793	99,2	45	57	0						
	600		Vestas	577	Gipsön 1,Landskrona	C2g	42/41	961008	1216	1180	1243	1110	1110	100	76		0						
	600		Vestas	578	Gipsön 2,Landskrona	C2g	42/41	961014	1216	1230	1217	1110	1110	100	76		0						
	600		Vestas	579	Gipsön 3,Landskrona	C2g	42/41	961014	1216	1323	1212	1110	1110	100	76		0						
	600		Vestas	580	Gipsön 4,Landskrona	C2g	42/41	961014	1216	1286	1222	1110	1110	100	76		0						
	600		Vestas	581	Gipsön 5,Landskrona	C2g	42/41	961014	1216	1325	1152	1110	1110	100	76		0						
	600		Vestas	582	Gipsön 6,Landskrona	C2g	42/41	961014	1216	1401	1232	1110	1110	100	76		0						
	600		Vestas	583	Gipsön 7,Landskrona	C2g	42/41	961008	1216	1134	1235	1110	1110	100	76		0						
	600		Vestas	584	Gipsön 8,Landskrona	C2g	42/41	961008	1216	1402	1118	1110	1110	100	76		0						
	600		Vestas	585	Gipsön 9,Landskrona	C2g	42/41	961008	1216	1389	1232	1110	1110	100	76		0						
	600		Vestas	586	Gipsön 10,Landskrona	C2g	42/41	961008	1216	1138	1225	1110	1110	100	76		0						
	600		Vestas	587	Gipsön 11,Landskrona	C2g	42/41	961008	1216	1299	1226	1110	1110	100	76		0						
	600		Vestas	588	Gipsön 12,Landskrona	C2g	42/41	961008	1216	1252	1221	1162	1162	100	76		0						
	600		Enercon	612	Skarhult 3,Skarhult	C2i	44/65	010901	1350	1297	1218	1014	1164	97,5	77	84	20						

Ny *	Effekt (kW) Hög	Effekt (kW) Låg	Fabrikat	Nr	Anläggning Benämning, Ort	Placering Karta	D/H (m)	I drift	Ber MWh	2021 MWh	2022 MWh	2023 MWh	12mån MWh	12mån %	Månad MWh	Tid %	Hindertid (tim) AHT	MS	YNS	ÖYS	PU	ÖPS	TF
	600		Enercon	613	Skarhult 4,Skarhult	C2i	44/65	010901	1350	1393	1228	1109	1063	97,6	79	86	0						
	600		Enercon	620	Allmag,Orust	B8a	44/65	011101	1250	907	819	846	789	98	66	86	7						
	600		Enercon	631	Balkåkra Vind,Balkåkra	D1h	44/56	020116	1500	1466	1441	1406	1390	97,8	106	86	0						
	600		Enercon	634	Vallsås 1,Vallsås	D2b	44/65	020201	1350	1154	956	1066	898	87,2	90	86	0						
	600		Enercon	635	Vallsås 2,Vallsås	D2b	44/65	020201	1350	1167	931	1069	873	86,1	85	85	18						
	600		Enercon	640	Skörstorp Krökelimur,Skörs	D7h	44/65	020301	1250	1337	1136	1092	1054	98,3	102	88	35						
	600		Enercon	641	Ramsåsa 1,Ramsåsa	D2b	44/65	020501	1350	1288	1190	1111	1105	98	74	85	6						
	600		Enercon	672	Möllebacken 1,Nosaby	E3a	44/65	021105	1250	1112	1023	953	973	98,3	81	81	49						
	600		Enercon	673	Möllebacken 2,Nosaby	E3a	44/65	021105	1250	1090	1021	952	932	97,3	80	81	47						
	600		Enercon	679	Köpingsvik,Köpingsvik	H5a	44/65	021212	1400	1413	1394	1191	1270	96,4	90	91	3						
	600		Enercon	712	Bast, Rune,Norra Härene	C8f	44/65	030412	1150	1326	1186	1188	1128	99,1	95	91	4						
	600		Enercon	713	Bast, Artur,Norra Härene	C8f	44/65	030412	1150	1344	1216	1174	1124	99,1	99	91	9						
	600		Enercon	744	Lörby 1, Toke,Lörby	E3b	44/65	031201	1270	1045	973	896	885	97,3	64	75	50						
	600		Enercon	745	Lörby 2, Krok,Lörby	E3b	44/65	031201	1270	1075	1012	956	943	99,2	80	81	0						
	600		Enercon	746	Susekulla,Susekulla	G3g	44/65	031207	1100	1060	971	952	963	99,3	70	87	1						
	600		Enercon	747	Nolby,Nolby	A8f	44/65	040101	1250	1339	1148	1187	1124	97,9	96	90	10						
	600		Enercon	752	Bure 1,Bureå	L22d	44/65	031001	1333	782	824	621	721	91,6	56	62	24						
	600		Enercon	753	Bure 2,Bureå	L22d	44/65	031001	1333	656	757	753	707	95	30	60	51						
	600		Enercon	754	Bure 3,Bureå	L22d	44/65	031001	1333	933	839	910	748	94,1	59	65	10						
	600		Enercon	771	Valterslund 1,Valterslunds	D2c	44/65	040630	1600	1716	1660	1532	1590	93,8	115	90	1						
	600		Enercon	772	Valterslund 2,Valterslunds	D2c	44/65	040702	1600	1830	1683	1591	1616	92,3	118	90	9						
	600	120	Bonus	243	Olsvenne 1,Näs	I5f	44/50	970303	1500	1594	1293	994	1177	88	77	90	7						
	600	120	Bonus	251	Skärbo 1,Tanumshede	A9f	44/50	971118	1170	1071	943	817	842	96	36	54	242						
	600	120	Bonus	252	Skärbo 2,Tanumshede	A9f	44/50	971101	1170	1014	872	759	852	99,1	75	92	7						
	600	120	Bonus	253	Skärbo 3,Tanumshede	A9f	44/50	971114	1170	975	973	991	957	99,6	79	93	8						
	600	120	Bonus	254	Skärbo 4,Tanumshede	A9f	44/50	971114	1170	1036	778	876	767	90,2	70	91	7						
	600	120	Bonus	255	Skärbo 5,Tanumshede	A9f	44/50	971114	1170	1078	938	915	868	99,3	70	90	8						
	600	120	Bonus	256	Skärbo 6,Tanumshede	A9f	44/50	971113	1170	912	733	792	693	89,4	68	90	2						
	600	120	Bonus	262	Viking Vind,Löddeköpinge 2	C2h	44/41	971003	1040	1167	1091	1036	1041	99,6	78	89	0						
	600	120	Bonus	274	Monica af Olseröd,Olseröd	D2i	44/40	971201	1160	1097	1027	906	948	99,7	48	83	0						
	600	120	Bonus	275	Magnhild af Magnelund,Eld	C4e	44/30	971201	1100	1150	1072	914	988	99,8	64	83	0						
	600	120	Bonus	333	Eva,Mellböda	H5h	44/45	980801	1200	1032	927	954	929	92,8	68	88	21						
	600	120	Bonus	334	Maria,Mellböda	H5h	44/45	980801	1200	1103	1016	1040	1049	98,8	77	89	26						
	600	120	Bonus	335	Susanna,Mellböda	H5h	44/45	980801	1200	1179	1137	1105	1138	99,5	89	92	0						
	600	120	Bonus	336	Rebecka Slitevind,Mellböda	H5h	44/45	980801	1200	985	972	650	949	96,9	68	91	0						
	600	120	Bonus	337	Anna Slitevind,Mellböda	H5h	44/45	980801	1200	1101	1099	1090	1106	98,4	86	92	0						
	600	120	Bonus	339	Biegg-ål'mai,Suorva	I28g	44/40	981013	1000	1136	1170	1274	1144	80,6	125	91	2						
	600	120	Bonus	347	Rodovålen 2,Rodovålen	E17a	44/40	981007	1200	1121	1008	1132	908	96,1	89	90	28						
	600	120	Bonus	378	Solvik 3,Maglarp	C1h	44/50	990525	1500	1794	1792	1578	1636	98	108	90	7						
	600	120	Bonus	379	Solvik 4,Maglarp	C1h	44/50	990526	1500	1775	1697	1582	1563	93,6	85	69	179						
	660		Vestas	313	Havsvind,Mellbystrand	C4b	47/50	980626	1400	1449	1251	1031	1115	96,1	90	56	62						
	660		Vestas	338	Burgar,Hablingbo	I5i	47/45	981012	1720	2121	1808	1689	1637	96,9	91	69	10						
	660		Vestas	382	Slitevind XX,Smöjen	J7c	47/55	990819	1877	1500	1330	1266	1296	98,3	81	62	6						
	660		Vestas	383	Slitevind XXI,Smöjen	J7c	47/55	990819	1900	1632	1467	1364	1391	97,2	91	64	5						
	660		Vestas	384	Slitevind XXII,Smöjen	J7c	47/55	990819	1956	1692	1523	1262	1423	97,3	93	62	7						
	660		Vestas	385	Slitevind XXIII,Smöjen	J7c	47/55	990819	1996	1903	1708	1597	1637	97,9	126	71	0						
	660		Vestas	393	Kärrets Gård,Kärrets Gård	B5f	47/55	991012	1250	1188	1160	1001	1071	99,3	77	58	7						
	660		Vestas	394	Eksebo Kraft, Henning,Klint	I6c	47/55	991023	1650	1720	1526	1452	1364	97,5	72	60	0						
	660		Vestas	401	Harriemöllan,Backgården	C2i	47/55	990930	1430	1503	1272	1296	1200	87,8	96	66	5						
	660		Vestas	405	Storugns 1,Lärbro	J7b	47/55	991217	1534	1223	1060	927	885	96,3	56	53	0						
	660		Vestas	406	Storugns 2,Lärbro	J7b	47/55	991215	1551	1284	1127	992	948	97,1	65	56	0						
	660		Vestas	407	Storugns 3,Lärbro	J7b	47/55	991218	1530	1289	1141	1014	970	97,3	65	58	0						
	660		Vestas	408	Storugns 4,Lärbro	J7b	47/55	991218	1528	1218	1115	989	975	97	65	58	0						
	660		Vestas	409	Storugns 5,Lärbro	J7e	47/55	991219	1534	1309	1179	1047	1000	97,5	65	60	0						
	660		Vestas	410	Storugns 6,Lärbro	J7b	47/55	991220	1576	1164	984	936	901	96,3	57	56	0						
	660		Vestas	411	Sandby 1,Vadstena	F8g	47/55	990828	1550	1611	1405	1302	1284	99,2	95	65	1						
	660		Vestas	412	Sandby 2,Vadstena	F8g	47/55	990827	1550	1621	1042	1282	913	81,1	96	65	0						
	660		Vestas	413	Sandby 3,Vadstena	F8g	47/55	990831	1550	1427	1361	927	1067	87,8	0		744						
	660		Vestas	421	Brinkagården,Brinkagården	C3b	47/55	991215	1450	1690	1581	1448	1506	98,7	113	70	1						
	660		Vestas	423	Piteå Haraholmen N1,Hara	L24b	47/55	991212	1450	732	607	661	594	99,5	37	38	0	1					
	660		Vestas	424	Piteå Haraholmen S2,Hara	L24b	47/55	991104	1450	566	610	588	541	98,6	34	38	0						
	660		Vestas	427	Hedeskoga 1,Bergsjöholms	D2b	47/55	991021	1600	1231	1324	1106	1291	85	91	62	523						
	660		Vestas	428	Hedeskoga 2,Bersjöholms	D2b	47/55	991021	1600	1204	1365	1274	1293	86,9	85	64	519						
	660		Vestas	431	Eveboda I,Eveboda	E8c	47/55	000508	1425	1488	1240	1235	1154	99,3	86	67	1						
	660		Vestas	432	Eveboda II,Eveboda	E8c	47/55	000508	1425	1510	1204	1189	1146	98,7	87	65	4						
	660		Vestas	433	Eveboda III,Eveboda	E8c	47/55	000508	1425	1482	1194	1007	1022	87,9	24	20	498						
	660		Vestas	434	Skäggs 1,Väskinde	J6g	47/50	000705	1510	1197	1063	996	923	95,4	61	82	0						
	660		Vestas	435	Skäggs 3,Väskinde	J6g	47/50	000705	1510	1353	1102	1062	1035	98,4	66	82	0						
	660		Vestas	436	Månsagården,Uvered	C8f	47/50	000105	1100	1124	971	991	918	98,3	78	65	1						
	660		Vestas	444	Gunnön 1,Karlshamn	E3f	47/55	000908	1600	1093	1039	930	941	99,4	83	63	17						
	660		Vestas	445	Gunnön 2,Karlshamn	E3f	47/55	000908	1600	1101	999	934	912	97,3	81	66	12						
	660		Vestas	446	Gunnön 3,Karlshamn	E3f	47/55	000908	1600	1133	1097	968	1020	99	91	62	8						

Ny *	Effekt (kW) Hög	Effekt (kW) Låg	Fabrikat	Nr	Anläggning Benämning, Ort	Placering Karta	D/H (m)	I drift	Ber MWh	2021 MWh	2022 MWh	2023 MWh	12mån MWh	12mån %	Månad MWh	Tid %	Hindertid (tim) AHT	MS	YNS	ÖYS	PU	ÖPS	TF
	660		Vestas	447	Ruth, Ingelstorp,Ingelstorp	C3e	47/55	000914	1350	1385	1329	1185	1244	99,1	101	79	2						
	660		Vestas	448	Nordanstigsv.1,Stocka	H16b	47/55	001206	1333	608	661	307	645	89,7	42	47	0						
	660		Vestas	449	Nordanstigsv.2,Stocka	H16b	47/55	001206	1327	617	653	234	572	92,6	37	45	0						
	660		Vestas	450	Nordanstigsv.3,Stocka	H16b	47/55	001206	1300	590	650	275	611	97,6	30	40	1						
	660		Vestas	453	Nordanstigsv. 4,Stocka	H16b	47/55	001206	1386	648	782	307	715	97,9	42	48	1						
	660		Vestas	458	Helan,Hovby	D3c	47/45	001124	1150	1002	975	864	886	98,7	63	72	1						
	660		Vestas	460	Ö-vik Själnön, Ada,Husum	J19e	47/55	001229	1534	1137	1184	1134	1128	96,6	76	58	12						
	660		Vestas	461	Ö-vik Fanbyn, Beda,Husum	J19e	47/55	001229	1540	1351	1040	1149	944	73,1	89	60	0						
	660		Vestas	462	Ö-vik Fanbyn, Camilla,Husu	J19e	47/55	001229	1523	1225	1334	1229	1258	96,9	82	57	0						
	660		Vestas	463	Ö-vik Fanbyn, Dagny,Husu	J19e	47/55	001229	1495	1273	1339	1244	1291	97	87	59	1						
	660		Vestas	464	Ö-vik Själnön, Elly,Husum	J19e	47/55	001229	1534	1173	1218	1120	1111	98,5	61	53	5						
	660		Vestas	465	Ö-vik Fanbyn, Fredrika,Hus	J19e	47/55	001229	1525	1117	1308	1230	1201	95	76	57	24						
	660		Vestas	466	Ö-vik Fanbyn, Gertrud,Hus	J19e	47/55	001229	1534	1302	1344	1185	1236	96,9	77	57	0						
	660		Vestas	467	Ö-vik Fanbyn, Herta,Husum	J19e	47/55	001229	1601	1486	1547	1460	1452	96,8	102	62	0						
	660		Vestas	473	Täppeshusen 3,Höganäs	C3d	47/50	010110	1500	1340	1289	1026	1081	95,6	71	52	0						
	660		Vestas	478	Mäsinge 1,Båstad	C4a	47/40	010401	1600	1539	1366	1255	1340	98,6	90	80	0						
	660	200	Vestas	323	Ventosum 1,Falkenberg	B5f	47/60	980917	1250	1160	1263	1133	1191	99,7	78	61	0						
	660	200	Vestas	324	Ventosum 2,Falkenberg	B5f	47/60	980917	1250	1367	1261	1040	1183	98,2	78	81	5						
	660	200	Vestas	325	Ventosum 3,Falkenberg	B5f	47/60	980917	1250	1357	1207	1073	1148	99,6	72	60	0						
	660	200	Vestas	326	Ventosum 4,Falkenberg	B5f	47/60	980918	1250	1379	1263	1103	1167	99,7	75	59	0						
	660	200	Vestas	327	Ventosum 5,Falkenberg	B5f	47/60	980921	1250	1422	1265	1176	1249	99,7	85	82	0						
	660	200	Vestas	328	Ventosum 6,Falkenberg	B5f	47/60	980921	1250	1309	1171	990	1079	98,6	70	46	2						
	660	200	Vestas	329	Ventosum 7,Falkenberg	B5f	47/60	980901	1250	1249	1162	1063	1094	99,3	78	78	1						
	660	200	Vestas	330	Ventosum 8,Falkenberg	B5f	47/60	980901	1250	1235	1149	1044	1089	99,4	74	59	0						
	660	200	Vestas	331	Ventosum 9,Falkenberg	B5f	47/60	980901	1250	1267	1161	1054	1100	99,3	75	53	0						
	660	200	Vestas	332	Ventosum 10,Falkenberg	B5f	47/60	980901	1250	1302	1207	1088	1136	98,3	77	66	40						
	660	200	Vestas	351	Värövind Värö I,Värö	B6b	47/55	981112	1400	1264	1245	1099	1176	98,3	79	80	12						
	660	200	Vestas	371	Sam Öckerövind,Pinan	B7a	47/50	990110	1700	1805	1807	1668	1709	98,1	113	82	89						
	660	200	Vestas	374	Skåls 1,Näs	I5f	47/45	990506	1700	1749	1519	1326	1371	95,9	83	83	3						
	660	200	Vestas	376	Skålsparken V18,Näs	I5f	47/45	990507	1850	2073	1725	1536	1533	96,1	91	85	0						
	660	200	Vestas	377	Skålsparken V15,Näs	I5f	47/45	990507	1700	1967	1655	1456	1475	95,6	80	85	0						
	660	200	Vestas	398	Ranåker,Skara	D8d	47/65	991006	1000	1065	922	783	805	97,8	69	88	0						
	660	200	Vestas	426	Halvan,Hovby	D3c	47/45	991230	1150	952	954	669	758	90,2	52	60	122						
	660	200	Vestas	429	Slättäng 2,Slättäng	C2i	47/55	991001	1500	1458	1358	1235	1306	98,2	94	84	4						
	660	200	Vestas	441	Levide 1,Näs	I5f	47/45	001007	1600	1702	1332	1295	1195	88,2	76	84	3						
	660	200	Vestas	442	Levide 2,Näs	I5f	47/45	001008	1600	1517	1274	1275	1180	88,1	82	82	7						
	660	200	Vestas	443	Levide 3,Näs	I5f	47/45	001007	1600	1661	1231	1252	1136	86,1	79	66	2						
	660	200	Neg Micon	490	Västanby I,Lund	C2h	48/55	010601	1680	1489	1629	1555	1570	97,8	119	91	2						
	660	200	Neg Micon	491	Västanby II,Lund	C2h	48/55	010601	1680	1604	1564	1491	1520	99	116	91	1						
	660	200	Vestas	626	Brönnestad 1,Brönnestad,	C1i	47/40	010406	1585	1518	1447	1374	1370	96,5	96	82	4						
	660	200	Vestas	627	Brönnestad 2,Brönnestad,	C1i	47/40	010406	1585	1577	1442	1327	1319	94,8	92	79	6						
	660	200	Vestas	628	Eksbo,Hönsinge	C1i	47/40	010406	1590	1594	1496	1367	1393	98,6	93	81	10						
	660	200	Vestas	639	Hovby, Chaplin,Hovby	D3c	47/45	020131	1150	1031	967	874	888	97,8	65	73	10						
	660	200	Neg Micon	695	Bjäresjö 1,Bjäresjö	D2b	48/55	020101	1600	1594	1586	1446	1496	99,6	95	89	7						
	750	175	NEG Micon	348	Rodovålen 3,Rodovålen	E17a	44/50	981023	1200	1004	1029	1105	887	93,1	102	92	18						
	750	200	NEG Micon	360	Vanstad Kommungård,Sjöb	D2e	48/55	981104	1370	1515	1443	1307	1322	98,8	95	90	10						
	750	200	NEG Micon	373	Ängalid,Torrlösa	C3b	48/55	990115	1470	1545	1584	1473	1523	99,4	122	89	4						
	750	200	NEG Micon	390	Solvik Nr 5,Maglarp	C1h	48/50	990630	2140	2419	1976		979	98,4									
	750	200	NEG Micon	391	Solvik Nr 6,Maglarp	C1h	48/50	990628	2140	2198	2011		1001	98,6									
	750	200	NEG Micon	392	Solvik Nr 7,Maglarp	C1h	48/50	990625	2140	2404	2012		1028	99,2									
	750	200	NEG Micon	399	Framnäs 1,Nöbbelöv	C2i	48/55	990923		1630	1590	1425	1491	97,8	110	91	0						
	750	200	WindWorld	404	Otterbäckens Vind 1,Otterb	D9i	52/65	990717	1700	1362	1338	547	1189	100	100		0						
	750	200	NEG Micon	451	Vind Invest,Lysekil	A8f	48/55	000112	1600	1964	1965	1859	1854	99,7	140	91	0						
	750	200	NEG Micon	452	Sivik III,Lysekil	A8f	48/55	000101	1600	1726	1828	1463	1669	99,8	119	92	1						
	750	200	NEG Micon	492	Knöbbens Vind,Laholm	C2e	48/55	010601	1560	1659	1539	1316	1439	99,6	99	83	2						
	750	200	NEG Micon	619	Östorp 1:4,Östorp 1:4	C2e	48/55	001229	1500	1511	1415	1073	1266	93,2	97	82	4						
	750	200	NEG Micon	682	Bydalen,Bydalen	D19c	48/45	020904	2100	2184	1846	1981	1550	95,7	150	92	0						
	750	200	NEG Micon	697	Gislöv 3,Gislöv	C1i	48/50	021014	1900	2208	2085	1981	1973	99,4	130	88	1						
	750	200	NEG Micon	701	Isiegården,St Isie	C1i	48/50	030801	1720	2315	2138	2025	2005	98,4	129	91	1						
	750	200	NEG Micon	741	Lantan,Svalöv	C3b	48/55	031230	1500	1743	1715	1497	1595	99,2	123	91	2						
	750	200	NEG Micon	775	TANNAM, Smeby,Tannam,	A9f	48/50	041201	1300	1280	1273	1203	1164	97,6	107	92	0						
	750	200	NEG Micon	776	TANNAM, Ceding,Tannam,	A9f	48/50	041201	1250	1213	1133	1052	1047	99,1	99	92	1						
	750	200	NEG Micon	808	Framnäs 2,Nöbbelöv	C2i	48/55	050910	1500	1567	1568	1448	1484	97,8	111	90	0						
	750	200	NEG Micon	829	Gislöv 4,Gislöv	C1i	48/50	051208	1900	2204	2026	1939	1964	99,4	128	89	1						
	800		Enercon	798	Almudden,Askersund	E9f	48/76	050110	1500	1406	1241	1244	1188	99	97	92	1						
	800		Enercon	803	NEWTON,Värsås	D8f	48/78	050715	1600	1566	1313	1288	1206	97,7	108	95	0						
	800		Enercon	805	Stavf El,Värsås	D8f	48/76	050915	1532	1576	1366	1282	1229	98,1	100	89	48						
	800		Enercon	806	Windy,Värsås	E8d	48/76	050919	1400	1494	1315	1260	1206	99,5	108	94	0						
	800		Enercon	807	Simona Vindkraft Leringen,	D8c	48/76	050901	1500	1560	1352	1215	1247	97,9	117	95	29						
	800		Enercon	816	Gästgivaregårdens Lamme	D8b	48/76	050905	1700	2165	1747	1739	1536	99,1	130	97	2						
	800		Enercon	817	Hangelösa 1,Hangelösa	D8g	48/76	051015	1527	1754	1601	1519	1452	98,5	126	95	5						
	800		Enercon	818	Stenökra, Lilla Lunden,Lilla	D8g	48/76	051015	1500	1555	1378	1314	1263	98,9	111	96	0						

Ny *	Effekt (kW) Hög	Effekt (kW) Låg	Fabrikat	Nr	Anläggning Benämning, Ort	Placering Karta	D/H (m)	I drift	Ber MWh	2021 MWh	2022 MWh	2023 MWh	12mån MWh	12mån %	Månad MWh	Tid %	Hindertid (tim) AHT	MS	YNS	ÖYS	PU	ÖPS	TF
	800		Enercon	819	Skeby 3,Broby	D8g	48/76	051028	1500	1509	1590	1529	1479	98,7	128	95	1						
	800		Enercon	826	Skallmeja Väster,Skallmeja	C8f	48/76	051013	1700	1991	1801	1725	1658	98,7	140	97	3						
	800		Enercon	827	Helleberg 1,Helleberg	C8f	48/50	051027	1400	1516	1391	1357	1325	98,9	113	95	16						
	800		Enercon	828	Klevberget Hällevadsholm,	A9c	48/76	060220	1800	1933	1777	1684	1664	98,7	135	91	52						
	800		Enercon	836	Askers Via,Odensbacken	F10b	48/76	060401	1400	1669	1449	1390	1354	98,8	123	93	1						
	800		Enercon	837	Naglarp 1,Kinnarp	D7g	48/76	060323	1622	1547	1382	1365	1315	97,1	123	97	0						
	800		Enercon	838	Beateberg 1,Knislinge	D3f	48/65	051223	1150	1065	1003	872	919	98,9	76	85	5						
	800		Enercon	839	Hattefjäll,Hällevadsholm	B9a	48/76	060220	1585	1996	1894	1812	1780	99,1	147	94	20						
	800		Enercon	841	Kalmarsund Vind,Degerha	G3i	48/49	060719	2000	2386	2262	2084	2140	99,4	158	95	0						
	800		Enercon	849	Hällingarna, iDA,Ollebacke	F20a	48/74	060915	2000	2019	1744	1978	1537	98,9	127	94	0						
	800		Enercon	852	Kvismaren 2,Odensbacken	F10c	48/76	061101	1420	1566	1373	1275	1231	98,5	101	89	19						
	800		Enercon	854	Bränna,Skänninge	F8d	48/76	070101	1550	1764	1475	1441	1363	99,1	120	95	0						
	800		Enercon	860	Torseröds Vindkraftpark 1,T	A9f	48/55	070131	1550	1780	1615	1638	1523	98,8	133	92	25						
	800		Enercon	861	Torseröds Vindkraftpark 2,T	A9f	48/55	070131	1550	1456	1286	1312	1225	99,4	109	93	11						
	800		Enercon	862	Torseröds Vindkraftpark 3,T	A9f	48/55	070131	1550	1535	1354	1362	1260	99,5	111	94	0						
	800		Enercon	863	Torseröds Vindkraftpark 4,T	A9f	48/55	070131	1550	1424	1253	1262	1172	98,8	108	93	8						
	800		Enercon	864	Torseröds Vindkraftpark 5,T	A9f	48/55	070131	1550	1518	1330	1345	1263	99,7	116	94	0						
	800		Enercon	865	Torseröds Vindkraftpark 6,T	A9f	48/55	070131	1550	1403	1237	1250	1177	99,5	107	94	7						
	800		Enercon	866	Kvarnen vindkraft,Kvarnen	D8g	53/73	070505	1500	1848	1581	1563	1464	98,5	129	97	2						
	800		Enercon	873	Härjevads Vind,Härjevad	C8f	53/75	070525	1700	2060	1920	1877	1835	99,2	156	95	24						
	800		Enercon	874	Gömta Vind,Gömta	D8e	53/75	070601	1500	1570	1368	1312	1281	98,6	115	96	7						
	800		Enercon	875	Elin 1,Göteve Liden 2	D7g	53/75	070628	1800	1701	1561	1500	1473	97,3	134	92	45						
	800		Enercon	876	Söderbodane 1,Söderboda	C9g	53/73	070830	1500	1468	1425	1379	1338	98,6	113	89	0	38					
	800		Enercon	877	Rangeltorp 1,Rangeltorp	C8c	53/75	070614	1430	1616	1447	1418	1351	98,6	119	98	4						
	800		Enercon	883	Hackegården 1,Mjölby	F8d	48/65	070912	1800	1644	1363	1286	1207	95,7	107	93	98						
	800		Enercon	884	Hackegården 2,Mjölby	F8d	48/65	070921	1800	1647	1385	1293	1230	99,8	101	93	0						
	800		Enercon	886	Lovene,Kållands Åsaka	C8f	53/73	070801	1800	1808	1691	1670	1636	99,3	144	96	11						
	800		Enercon	887	Torkelsrud,Valbo Ryr	B8h	53/73	071017	1800	1605	1469	1469	1422	72,8	136	99	0						
	800		Enercon	954	Askegården,Skänninge	F8d	53/73	071211	1600	1911	1608	1557	1475	98,8	113	85	79						
	800		Enercon	955	Åsen Tumleberg 1,Åsen	C8b	53/73	071123	1600	1648	1443	1469	1382	97,7	121	98	6						
	800		Enercon	963	Borringe 1,,Borensberg	F8e	53/75	071218	1750	1931	1691	1580	1517	99	131	95	0						
	800		Enercon	964	Fingal af Boberg,Borensber	F8e	53/75	071218	1750	1882	1647	1541	1480	99,2	129	94	3						
	800		Enercon	965	Boberg 1,Borensberg	F8e	53/75	071218	1750	1880	1642	1537	1479	99,5	130	95	2						
	800		Enercon	975	Carpe Ventum 1,Torp	C9a	53/78	071101	1800	1917	1745	1700	1690	98,7	156	97	3						
	800		Enercon	976	Götene Elin 2,Götene	D7g	53/73	080308	1800	1796	1630	1592	1549	97,2	142	96	76						
	800		Enercon	985	Bjälbo-Skenaån Vind,Bjälbo	F8d	53/73	080425	1750	2221	1877	1797	1718	99,2	142	96	0						
	800		Enercon	986	Varby,Motala	F8g	53/73	080515	1750	2006	1739	1697	1634	99,3	131	96	0						
	800		Enercon	1002	Normlösa Torpa Vind,Skän	F8e	53/74	080430	1810	1964	1683	1683	1604	98,3	137	95	0						
	800		Enercon	1007	Broby Äle 1,Broby	D8g	53/73	080417	1800	1965	1804	1651	1669	93,3	123	84	532						
	800		Enercon	1008	Broby Äle 2,Broby	D8g	53/73	080417	1800	1932	1803	1668	1669	92,9	127	92	532						
	800		Enercon	1009	Sturkö 1, Ådan,Sturkö	F3f	48/65	080901	1800	2032	1777	1816	1729	93,6	128	95	0						
	800		Enercon	1010	Sturkö 2, Gudingen,Sturkö	F3f	48/65	080901	1800	2340	2119	2023	2010	97,6	135	95	0						
	800		Enercon	1012	Långöre 1,Långöre	H5a	53/73	080606	2184	2830	2670	2534	2698	96,3	225	93	32						
	800		Enercon	1021	Genneved,Gendalen, Solle	C8a	53/73	081008	1600	1761	1654	1654	1555	98,8	134	99	0						
	800		Enercon	1022	Byåra Borrby 35:11,Simrish	D2c	53/73	081015	2750	2951	2929	2833	2846	92,9	200	94	28						
	800		Enercon	1025	Magnus Ladulås,Bjälbo	F8d	53/73	081202	2000	2426	2134	2023	1951	98,4	163	96	5						
	800		Enercon	1033	Prästgården,Gudhem	D8b	53/74	081219	2100	2468	2225	2081	2011	99	174	98	0						
	800		Enercon	1035	Eke Vind,Lindärva	D8d	53/73	081210	1900	1684	1782	1797	1636	98,3	146	96	3						
	800		Enercon	1036	Harstorp 1,Harstorp	F3i	53/73	090303	1980	1477	1346	1364	1305	98,4	113	96	1						
	800		Enercon	1037	Lagmansberga 21,Skännin	F8d	53/73	081120	1900	2418	2115	2002	1945	99,1	165	98	0						
	800		Enercon	1038	Lagmansberga 22,Skännin	F8d	53/73	081120	1900	2379	2111	1986	1933	99,1	164	97	0						
	800		Enercon	1039	Lagmansberga 23,Skännin	F8d	53/73	081120	1900	2361	2055	1989	1871	98	163	97	0						
	800		Enercon	1041	Djupedal,Stora Levene	C8f	53/73	090213	1800	2092	1929	1900	1836	98,4	153	98	10						
	800		Enercon	1042	Rytterås 1,Long	C8f	53/73	080408	1900	2097	1947	1908	1850	77	155	99	0						
	800		Enercon	1043	Ö Karaby II,Östra Karaby	C2i	53/60	090307	2200	2301	2285	2088	2171	98,1	166	92	43						
	800		Enercon	1044	Halvås,Vara	C8b	53/73	090423	1850	1896	1756	1751	1692	99,3	148	99	2						
	800		Enercon	1045	Naglarp 2,Kinnarp	D7g	53/73	090207	1700	1774	1623	1576	1558	97,3	145	97	1						
	800		Enercon	1053	Karleby Vind,Väderstad	E8f	53/73	090228	1980	2149	1999	1799	1802	98,6	151	94	1						
	800		Enercon	1067	Kristin 1,Blixtorp	D8c	53/73	070430	1500	1606	1443	1339	1301	98,9	114	87	16						
	800		Enercon	1068	Kristin 2,Blixtorp	D8c	53/73	080531	1500	1675	1463	1363	1322	98,8	122	91	7						
	800		Enercon	1069	Kristin 3,Blixtorp	D8c	53/73	080531	1500	1646	1482	1366	1344	99,1	118	92	6						
	800		Enercon	1070	Karwind,Korsberga	E8d	53/73	070616	1500	1617	1427	1362	1320	99	117	94	7						
	800		Enercon	1083	Arvidstorp Vind 1,Mellby	C8f	53/73	090519	1800	1709	1640	1606	1560	99,3	137	97	0						
	800		Enercon	1084	Arvidstorp Vind 2,Mellby	C8f	53/73	090519	1800	1646	1622	1583	1559	99,4	132	96	9						
	800		Enercon	1085	Lovene 3,Lovene	C8f	53/73	090430	1800	1824	1725	1683	1617	99,2	143	98	0						
	800		Enercon	1091	Hörby 1, Susan H,Hörby	E3b	48/65	070828	1500	1328	1331	1294	1238	98,8	106	88	17						
	800		Enercon	1092	Hörby 2, Susan H,Hörby	E3b	48/65	070828	1500	1210	1268	1214	1179	99,4	93	86	16						
	800		Enercon	1093	Hörby 3,Hörby	E3b	48/65	070828	1500	1338	1330	1269	1230	99,2	95	87	17						
	800		Enercon	1094	Rålanda 1, Dan C,Rålanda	B8d	48/65	061101	1500	1410	1236	1278	1211	97,8	112	95	14						
	800		Enercon	1102	Möllebacken 3,Nosaby	E3a	48/65	090901	1500	1502	1468	1325	1330	98,2	111	90	45						
	800		Enercon	1119	OSVALD,Klockrike	F8h	53/72	091003	1695	1878	1605	1509	1442	97	121	91	40						
	800		Enercon	1123	Bjälbo Energi, Karin,Bjälbo	F8d	53/73	081217	2100	2375	2159	2053	1986	99,7	161	95	11						

Ny *	Effekt (kW) Hög	Effekt (kW) Låg	Fabrikat	Nr	Anläggning Benämning, Ort	Placering Karta	D/H (m)	I drift	Ber MWh	2021 MWh	2022 MWh	2023 MWh	12mån MWh	12mån %	Månad MWh	Tid %	Hindertid (tim) AHT	MS	YNS	ÖYS	PU	ÖPS	TF
	800		Enercon	1137	Lörby 4, Pehr,Lörby	E3b	53/73	100101	1750	1835	1691	1654	1574	94,6	144	92	0						
	800		Enercon	1138	Lörby 5, Mattis,Lörby	E3b	53/73	100101	1750	1725	1755	1580	1637	98,4	139	89	21						
	800		Enercon	1139	Lörby 6, Daniel,Lörby	E3b	53/73	100101	1750	1850	1728	1701	1648	97,7	148	92	0						
	800		Enercon	1140	Lörby 7, Elin,Lörby	E3b	53/73	100101	1750	1911	1796	1721	1708	98,4	151	92	0						
	800		Enercon	1151	Berit 2, Lilla Lunden,Lilla Lu	D8g	53/74	101203	1800	1484	1511	1485	1418	99,1	128	97	0						
	800		Enercon	1156	Byåra 2,Borrby	D2c	53/73	091201	2600	3039	2797	2772	2705	97,3	198	92	34						
	800		Enercon	1181	Marieholm III,Marieholm	C2i	53/60	080515	2000	2187	2047	2009	2043	99,4	158	96	9						
	800		Enercon	1182	Marieholm 4,Marieholm	C2i	53/60	080515	2000	2070	1959	1905	1917	98,7	145	93	30						
	800		Enercon	1197	Petersborg 1,Lindshammar	F5g	53/73	090501	1500	1483	1337	1290	1234	98,7	103	94	25						
	800		Enercon	1198	Petersborg 2,Lindshammar	F5g	53/73	090501	1500	1458	1340	1279	1244	98,7	102	94	25						
	800		Enercon	1224	Säby 1, Seth,Säby	F3f	48/65	100501	1650	1856	1604	1534	1501	98,6	121	90	4						
	800		Enercon	1225	Säby 2, Ängla,Säby	F3f	48/65	100501	1650	1744	1504	1451	1408	98,7	109	89	3						
	800		Enercon	1226	Säby 3, Birk,Säby	F3f	48/65	100501	1650	1740	1428	1419	1371	98	107	89	3						
	800		Enercon	1227	Säby 4, Yrsa,Säby	F3f	48/65	100501	1650	1759	1533	1463	1422	99,2	107	89	7						
	800		Enercon	1229	Hedeberga,Tomelilla	D2c	53/64	100215	2200	2220	2032	2000	1916	98,8	143	95	1						
	800		Enercon	1244	Vena Säby,Brålanda	C9a	53/73	071201	1800	1807	1714	1680	1634	98,2	154	96	6						
	800		Enercon	1247	Långöre 2, Herman,Långör	H5a	53/73	100719	2500	2791	2685	2517	2613	96,4	235	97	5						
	800		Enercon	1257	Långöre 3,Långöre	H5a	53/73	100901	2200	2750	2625	2590	2643	99,1	231	97	2						
	800		Enercon	1312	MellsaVind 1,Stora Mellösa	F10b	53/73	100910	1580	1515	1344	1296	1237	97,9	113	94	0						
	800		Enercon	1318	Kvismaren 3,Odensbacken	F10c	53/74	101004	1550	1624	1509	1368	1338	97,7	114	94	5						
	800		Enercon	1371	Mönarp 1, Universal Wind,	D7g	53/73	110301	1700	1255	1541	1535	1491	98,7	134	93	31						
	800		Enercon	1372	Mönarp 2, Universal Wind,	D7g	53/73	110331	1700	1312	1573	1497	1498	99,1	131	93	32						
	800		Enercon	1373	Mönarp 3, Universal Wind,	D7g	53/73	110331	1700	1155	1645	1551	1553	99	130	91	46						
	800		Enercon	1374	Mönarp 4, Universal Wind,	D7g	53/73	110331	1700	1046	1462	1586	1547	99,3	132	93	31						
	800		Enercon	1558	Varby 2,Varby	F8g	53/73	110617	1750		1657	1644	1558	99	128	96	0						
	800		Enercon	1637	Skenaån Vind 1 Valdemar,	F8d	53/73	120307	1800		810	1728	1489	98,8	134	94	7						
	800		Enercon	1638	Skenaån Vind 2 Bengt,Bjäl	F8d	53/73	120320	1800		799	1661	1474	98,8	129	95	3						
	800		Enercon	1639	Skenaån Vind 3 Kristina,Bjä	F8d	53/73	120326	1800		829	1711	1494	99	126	96	0						
	850		Vestas	468	Lanna 1, Lidköping,Lanna	C8f	52/49	001228	1350	1492	1534	1514	1435	99,5	125	91	2						
	850		Vestas	487	Roxett,Näsby	F8f	52/55	010116	1470	1188	1052	872	819	93,6	71	67	1						
	850		Vestas	488	Skog 1,Söne	C8i	52/65	010601	1870	1943	1709	1675	1580	97,7	134	87	15						
	850		Vestas	600	Millingstorp I,Millingstorp	E8c	52/65	010524	1870	1413	1168		420	96,1									
	850		Vestas	601	Runnestad I,Runnestad	E8c	52/65	010803	1915	2006	1700	1680	1532	97,8	121	84	0						
	850		Vestas	602	Högby I,Högby	F8d	52/65	010906	1660	1535	1345	1314	1241	98,9	98	82	29						
	850		Vestas	604	Ö-vik Gun,Norrvåge	J19a	52/55	010928	2160	1406	1214	1097	1252	92,4	82	59	0		1				
	850		Vestas	614	Bränneberg 1,Jung	C8f	52/49	010825	1400	1481	1417	1255	1193	89,1	44	27	496						
	850		Vestas	615	Bränneberg 2,Jung	C8f	52/49	010825	1400	1488	1420	1538	1345	98,6	126	81	15						
	850		Vestas	622	Vitåkra,Everöd Brogård	D2c	52/55	020115	1950	1644	1704	1620	1621	98,4	102	67	79						
	850		Vestas	623	Skog 2,Söne	C8i	52/74	020204	2000	2112	1887	1761	1694	95,8	147	88	3						
	850		Vestas	624	Kampa 1,Kampagården Sm	D7h	52/65	020128	1765	1564	1477	1378	1340	92,6	133	79	33						
	850		Vestas	625	Herrgårdsvind, Hogstad,Ho	F8d	52/65	020110	1705	1775	1578	1549	1421	97,8	116	85	4						
	850		Vestas	629	Hill Mill,Rök	E8c	52/65	020218	1850	1845	1583	1551	1456	97,9	108	80	6						
	850		Vestas	630	Bårstad,Borghamn	E8f	52/55	020222	2030	2162	1966	1705	1699	94,6	121	77	8						
	850		Vestas	632	Spargodt,Tågarp	C3b	52/65	011108	1850	1871	1865	1346	1826	95,9	141	81	13						
	850		Vestas	636	Häckenäs III,Borghamn	E8f	52/50	020226	1955	2146	1791	1855	1765	97,3	123	81	0						
	850		Vestas	638	Långben, Långlöt,Långlöt	H4g	52/65	020314	1500	1695	1687	1587	1628	95,1	116	91	7						
	850		Vestas	648	Kärragården,Bjäresjö	D2b	52/55	020913	1800	1981	1807	1721	1762	98,9	118	82	0						
	850		Vestas	649	Kärragården K4R,Bjäresjö	D2b	52/55	020913	1800	1930	1755	1700	1728	98,7	123	80	0						
	850		Vestas	650	Hovgården I,Hov	E8f	52/55	021004	1750	1941	1672	1598	1538	98,9	129	80	34						
	850		Vestas	651	Kulle 3 Havdhem,Havdhem	I5i	52/55	021029	1800	1974	1772	1514	1498	95,6	103	79	1						
	850		Vestas	652	Kulle 4 Havdhem,Havdhem	I5i	52/55	021029	1740	1581	1691	1522	1521	97,3	103	79	1						
	850		Vestas	653	Kulle 5 Havdhem,Havdhem	I5i	52/55	021029	1700	1882	1517	1482	1417	91,4	105	76	39						
	850		Vestas	654	Kulle 6 Havdhem,Havdhem	I5i	52/55	021029	1720	1900	1602	1511	1453	96,6	98	80	1						
	850		Vestas	655	Kulle 7 Havdhem,Havdhem	I5i	52/55	021029	1690	1875	1610	1514	1480	96,8	100	77	1						
	850		Vestas	656	Kulle 8 Havdhem,Havdhem	I5i	52/55	021029	1730	1875	1613	1513	1508	97,1	106	79	11						
	850		Vestas	657	Kulle 9 Havdhem,Havdhem	I5i	52/55	021029	1730	1936	1654	1490	1493	96,2	96	79	5						
	850		Vestas	658	Kulle 10 Näs,Näs	I5i	52/55	021029	1760	2002	1696	1570	1545	96,2	109	82	1						
	850		Vestas	659	Kulle 11 Näs,Havdhem	I5i	52/55	021029	1820	1843	1639	1440	1492	95,3	94	79	1						
	850		Vestas	667	Håberg 2,Grästorp	C8d	52/74	021216	1774	1815	1602	1649	1581	98,3	127	85	114						
	850		Vestas	668	Runnestad II,Runnestad	E8c	52/65	021023	1850	1895	1677	1587	1510	97,1	115	81	14						
	850		Vestas	669	Runnestad III,Runnestad	E8c	52/65	021017	1850	1912	1635	1612	1513	97,9	119	83	5						
	850		Vestas	670	Götarsvik, Caroline,Götarsv	F10f	52/74	021220	1710	1469	1348	1256	1260	99,6	115	77	1						
	850		Vestas	671	Skeby 1,Källby	D8g	52/49	021002	1300	1194	1029	1032	976	96,8	98	77	29						
	850		Vestas	678	Vestas Rodovålen,Vemhån	E17a	52/55	030101	1800	1813	1389	1890	1505	87,7	166	88	18						
	850		Vestas	685	Lanna 2,Saleby	C8f	52/49	021220	1500	1723	1548	1522	1441	99,7	126	88	2						
	850		Vestas	691	Lunnarp, Tommelilla,Lunna	D2c	52/65	030318	2300	1874	2062	1969	2034	99,8	154	85	0						
	850		Vestas	692	Vallruns, Lucia,Vallrun	E20e	52/55	030221	2000	1816	1484	1731	1338	90,5	135	83	5						
	850		Vestas	702	Åkesdal 1,Gärds Köpinge	D3c	52/55	030116	1500	1428	1401	1340	1310	98,5	103	72	4						
	850		Vestas	703	Åkesdal 2,Gärds Köpinge	D3c	52/55	030116	1500	1424	1486	1333	1370	97,7	107	72	20						
	850		Vestas	704	Åkesdal 3,Gärds Köpinge	D3c	52/55	030116	1500	1438	1205	1352	1257	99,3	105	72	3						
	850		Vestas	705	Åkesdal 4,Gärds Köpinge	D3c	52/55	030116	1500	1341	1472	1331	1352	96,3	100	72	13						
	850		Vestas	706	Åkesdal 5,Gärds Köpinge	D3c	52/55	030116	1500	1418	1496	1244	1364	99,2	107	75	2						

Ny *	Effekt (kW) Hög	Effekt (kW) Låg	Fabrikat	Nr	Anläggning Benämning, Ort	Placering Karta	D/H (m)	I drift	Ber MWh	2021 MWh	2022 MWh	2023 MWh	12mån MWh	12mån %	Månad MWh	Tid %	Hindertid (tim) AHT	MS	YNS	ÖYS	PU	ÖPS	TF
	850		Vestas	707	Uvereds Vindkraftför. V1,Uv	C8f	52/50	030615	1250	1624	1429	1416	1335	99,6	120	87	5						
	850		Vestas	708	Uvereds Vindkraftför. V2,Uv	C8f	52/50	030615	1250	1484	1329	1314	1240	99,7	114	86	3						
	850		Vestas	709	Uvereds Vindkraftför. V3,Uv	C8f	52/50	030615	1250	1522	1340	1335	1261	99,6	115	87	5						
	850		Vestas	710	Uvereds Vindkraftför. V4,Uv	C8f	52/50	030615	1250	1507	1329	1254	1187	99,4	116	86	0						
	850		Vestas	711	Uvereds Vindkraftför. V5,Uv	C8f	52/50	030615	1250	1523	1379	1361	1292	99,2	119	88	7						
	850		Vestas	716	Kärragården 6,Bjäresjö	D2b	52/55	030408	1800	1908	1864	1782	1816	99,1	128	77	43						
	850		Vestas	717	Kärragården 3, Lidan,Bjäre	D2b	52/55	030410	1850	2100	1877	1827	1875	97,8	136	82	8						
	850		Vestas	719	Grimskullen,Grimskullen M	D7g	52/65	010405	1800	1767	1622	1561	1556	99,4	147	88	3						
	850		Vestas	720	Stora Lund,Stora Lund	D8g	52/74	030714	1500	1636	1437	1412	1345	99,1	121	85	0						
	850		Vestas	721	Skeby 2,Källby	D8g	52/49	030723	1200	1361	1165	1111	1099	93	106	77	41						
	850		Vestas	722	Frittorp,Sparlösa Frittorp	C8e	52/74	030714	1700	1830	1693	1635	1591	97,5	135	90	5						
	850		Vestas	723	Erikstorp 2,Lundsbrunn	D8h	52/74	031024		1397	1221	1178	1122	99,6	102	81	4						
	850		Vestas	724	Grebban 3, Tanumshede,T	A9f	52/50	030706	1600	1763	1584	1546	1478	98,5	123	81	51						
	850		Vestas	725	Kärrets Gård II,Långås	B5f	52/74	031125	1760	1728	1709	1562	1662	99,7	120	78	0						
	850		Vestas	726	Glänås Vind,Väderstad	E8c	52/65	031115	1700	1956	1663	1606	1492	98,5	126	85	3						
	850		Vestas	727	Valla Vind,Runnestad	E8c	52/65	031107	1700	1809	1610	1560	1464	97,7	116	82	33						
	850		Vestas	728	Skeby/Tungelunda I,Väders	E8c	52/74	031107	1800	2021	1751	1683	1577	98,2	132	86	3						
	850		Vestas	729	Skeby/Tungelunda II,Väder	E8c	52/74	031107	1800	2065	1772		921	99,9									
	850		Vestas	730	Skeby/Tungelunda III,Väder	E8c	52/74	031107	1800	1628	1714		937	99,9									
	850		Vestas	731	Elvinda, Rocklunda,Rocklun	F8g	52/65	031103	1600	1862	1615	1571	1498	97,8	124	83	15						
	850		Vestas	732	Stavlösa Vind I,Stavlösa	E8f	52/65	031205	1750	2049	1823	1680	1662	99,1	143	85	1						
	850		Vestas	733	Stavlösa Vind II,Stavlösa	E8f	52/65	031205	1750	2106	1847	1744	1697	99,4	145	87	0						
	850		Vestas	734	Stavlösa Vind III,Stavlösa	F8d	52/65	031205	1750	2055	1802	1686	1647	96,1	141	87	5						
	850		Vestas	739	Mofalla Laggarebolet,Lagga	E8d	52/65	031210		1653	1435	1340	1291	99,5	118	87	0						
	850		Vestas	743	Heås, Sibräcka,Sibräcka	B7g	52/60	040121	1900	2508	2432	2262	2321	99,5	170	89	0						
	850		Vestas	748	Björnskallen, Kajsa,Ljungda	C18f	52/65	031211	1900	1447	1287	1295	1001	88,9	99	69	24						
	850		Vestas	749	Sparlösa,Sparlösa	C8e	52/65	030901	1650	1725	1577	1582	1469	97,7	128	90	5						
	850		Vestas	751	Stenkil,Stenskilsvarv, Varv	F8g	52/65	040128	1700	1721	1531	1443	1383	98,5	112	84	0						
	850		Vestas	762	Kvismaren 1,Odensbacken	F10c	52/74	040401	1430	1618	1099	1290	1207	93,5	104	79	1						
	850		Vestas	764	Ölanda,Istrum	D8h	52/74	040225	1400	1378	1243	1183	1146	97,8	110	83	0						
	850		Vestas	766	Andersfält, 1SYD,Tönnersa	C4e	52/65	040131	1700	1729	1637	1361	1523	99,4	101	74	4						
	850		Vestas	767	Andersfält, 2 MITT,Tönners	C4e	52/65	040131	1750	1656	1664	1523	1672	99,4	113	74	4						
	850		Vestas	768	Andersfält, 3 NORR,Törnne	C4e	52/65	040131	1750	1922	1804	1473	1668	99,2	106	63	7						
	850		Vestas	769	Långeryd I,Långeryd	F8d	52/65	040506	1750	2133	1816	1768	1703	99,1	143	86	0						
	850		Vestas	770	Långeryd II,Långeryd	F8d	52/65	040506	1750	2091	1841	1750	1699	99,3	135	84	9						
	850		Vestas	773	Brunnstorp Källby,Broby-Br	D8g	52/74	040713	1500	1594	1537	1475	1446	98,2	124	84	5						
	850		Vestas	784	St Wahlby,Väderstad	F8d	52/74	041206	1850	2160	1865	1767	1676	99,6	135	86	1						
	850		Vestas	786	Isberget I,Skonberga	F8e	52/74	050103	1600	1908	1601	1553	1463	99,6	118	81	3						
	850		Vestas	787	Isberget II,Skonberga	F8e	52/74	050103	1600	1848	1551	1497	1406	99,7	114	81	0						
	850		Vestas	788	Isberget III,Skonberga	F8e	52/74	050103	1600	1825	1554	1499	1414	98,9	115	81	1						
	850		Vestas	794	Blås ut Vind AB,Lundsbrun	D8g	52/74	041213	1500	1535	1345	1325	1266	99	114	86	6						
	850		Vestas	795	Kilabacken Vind AB,Lundsb	D8g	52/74	050118	1550	1879	1651	1547	1494	96,6	122	85	1						
	850		Vestas	796	Ova Vind,Lundsbrunn	D8g	52/74	050116	1500	1627	1511	1451	1388	99,1	125	85	9						
	850		Vestas	797	Ryda Vind AB,Ryda	C8b	52/74	050127	1600	1886	1745	1747	1669	99,7	140	91	3						
	850		Vestas	799	Storön 1,Storön	M25c	52/65	050201	1700	1885	1807	1763	1664	97,3	133	74	0						
	850		Vestas	800	Hunflen, Ferdinand 20615,	E13a	52/65	050403	1800	2239	1968	1974	1908	99,7	189	93	5						
	850		Vestas	801	Hunflen, Vilhelm 20616,Äpp	E13a	52/65	050504	1800	1857	1746	1899	1702	99,5	172	88	6						
	850		Vestas	802	Viglunda,Skara	D8d	52/72	050517	1600	1735	1491	1437	1380	98,1	113	83	39						
	850		Vestas	804	Östest-kröket,Tännäs	C17f	52/55	051124	1900	2655	2367	2556	2036	93,8	205	87	28						
	850		Vestas	820	Lönhult,Lönhults gård	C3d	52/74	051017	1875	2341	2275	1916	2094	98,6	141	79	11						
	850		Vestas	840	Uljeberg,Uljebergs Säteri	F8e	52/74	051221	1400	1654	1418	1332	1260	99,6	103	80	3						
	850		Vestas	842	Vannborga Övra,Borgholm	H5a	52/44	041231	1700	2024	1936	1779	1750	97,1	126	86	3						
	850		Vestas	843	Vannborga Nedra,Borgholm	H5a	52/44	041231	1700	2257	2106	1905	1935	99,3	131	85	5						
	850		Vestas	844	Ekekullen,Dintestorp	D7h	52/74	051228	1650	1708	1556	1493	1398	99,2	114	87	1						
	850		Vestas	848	Örum Ystad,Örum	D2c	52/65	050520	2400	2473	2362	2438	2377	97,9	176	86	0						
	850		Vestas	853	Lyckevind Istrum,Istrum	D8e	52/74	061130	1400	1478	1287	1248	1200	99,1	114	86	0						
	850		Vestas	855	Brönnestad 3,Brönnestad B	C1i	52/52	070206	2050	2321	2254	2066	2119	99	146	83	5						
	850		Vestas	977	Uvbergets Hanna,Smedjeb	F12e	52/74	070105	1800	1852	1615	1633	1549	99,6	138	84	17						
	850		Vestas	1001	Börstad 1,Börstad	F8d	52/65	070308	1750	2103	1753	1686	1630	99,4	134	85	1						
	850		Vestas	1011	Storön 2,Storön	M25c	52/74	081011	1650	2159	1985	2042	1843	95,2	154	76	0						
	850		Vestas	1014	Stavlösa Vind IV,Stavlösa	F8d	52/65	080704	1750	2036	1803	1675	1721	98,4	140	75	0	18					
	850		Vestas	1028	Räfsjö Vind 1,Räfsjö Säteri	F8d	52/74	080711	1700	2249	1896	1847	1811	99	145	84	4						
	850		Vestas	1031	Varnäs vind,Väderstad	F8d	52/74	090218	1800	2032	1737	1612	1548	98,5	127	82	0						
	850		Vestas	1103	TÖS,Väderstad	E8f	52/74	090115	1800	2151	1870	1771	1676	99,2	152	77	10						
	850		Vestas	1253	Uvbergets Boel,Smedjebac	F12e	52/74	100601	1500	1725	1518	1573	1466	98,2	136	88	5						
	850		Gamesa	1575	Äskekärr 1,Töreboda	D9c	58/65	110301		1041	704	1013	1006	99,5	74	64	0						
	850		Gamesa	1576	Äskekärr 2,Töreboda	D9c	58/65	110301		1047	720	992	1013	98,6	61	64	1						
	850		Gamesa	1577	Odensbacken,Odensbacke	F10b	58/65	110301	1400	935	981	782	1312	98,7	103	66	8						
	850		Gamesa	1578	Brotorp 1,Brotorp	F10g	58/65	110301		1738	1306	1333	1754	99,4	144	66	0						
	850		Gamesa	1579	Bondorlunda 1,Vadstena	D9c	58/65	110301		1824	374	1861	1091	99,8	144	54	0						
	850		Gamesa	1580	Bondorlunda 2,Vadstena	E8f	58/65	110301		1660	385	1788	1084	99,9	134	54	0						
	850	200	Vestas	693	Nils, Almåsa,Almåsaberget	E19g	52/55	021008	2162	2162	1976	2024	1682	95,1	126	77	66						

Ny *	Effekt (kW) Hög	Effekt (kW) Låg	Fabrikat	Nr	Anläggning Benämning, Ort	Placering Karta	D/H (m)	I drift	Ber MWh	2021 MWh	2022 MWh	2023 MWh	12mån MWh	12mån %	Månad MWh	Tid %	Hindertid (tim) AHT	MS	YNS	ÖYS	PU	ÖPS	TF
	850	200	Vestas	718	Tomten flo,Grästorp	C8d	52/74	030630	1786	1796	1498	1515	1296	95,1	121	86	8						
	850	200	Vestas	740	Östergården, Skara,Skånin	D8d	52/74	031215	1650	1715	1403	1398	1315	99,1	120	86	7						
	850	200	Vestas	789	Kroka 1,Söderåkra	G4b	52/74	041128	1890	1584	1312	1462	1256	84,8	105	83	13						
	900		Neg Micon	851	OBV2, Hjällö,Hjo	E8a	52/60	050726	1700	1589	1398	1438	1485	99,7	132	80	0						
	900	200	NEG Micon	482	Äppelbovind ek.för,Hunnfle	E13a	52/49	001217	1600	2145	1578	1918	1784	99,4	176	96	1						
	900	200	NEG Micon	483	Klimpfjäll 1,Klimpfjäll	F23d	52/49	010116		1267	1211	1295	1000	99,3	85	70	11						
	900	200	NEG Micon	484	Klimpfjäll 2,Klimpfjäll	F23d	52/49	010116		1177	952	1081	834	90,3	53	40	230						
	900	200	NEG Micon	485	Klimpfjäll 3,Klimpfjäll	F23d	52/49	010116		1456	1181	1422	1032	83,4	86	70	2						
*	900	200	NEG Micon	493	Dömestorp 2,Laholm	C4b	52/55	010614	1650	1593	1481	1359	1319	99,6	85	75	10						
	900	200	NEG Micon	494	Viscaria 1,Viscaria	J29h	52/49	010918	1846	1407	1186	1363	1080	98,6	87	82	1						
	900	200	NEG Micon	495	Viscaria 2,Viscaria	J29h	52/49	010901	1784	1398	1192	1424	1166	99,8	89	85	0						
	900	200	NEG Micon	496	Viscaria 3,Viscaria	J29h	52/49	010901	1896	1538	1400	1317	1231	99,5	103	86	0						
	900	200	NEG Micon	618	Greby,Greby	G4i	52/55	001229	1652	1602	1521	1183	1366	94,6	62	58	278						
	900	200	NEG Micon	694	Össjö boställe,Össjö	C3h	52/72	020101		1916	1819	1566	1658	99,9	115	82	0						
	900	200	NEG Micon	735	Stenninge 1,Stenninge	H5d	52/49	040111	1900	2350	2184	1911	1979	99,8	144	89	1						
	900	200	NEG Micon	736	Badane 2,Kättilstorp	D7h	52/72	030911		1618	1381	1335	1262	96,1	111	93	1						
	900	200	NEG Micon	737	Badane 3,Kättilstorp	D7h	52/72	030910		1591	1385	1320	1292	99,4	111	92	1						
	900	200	NEG Micon	742	Ängalid II,Svalöv	C2h	52/70	040108	1900	2214	1781	1996	1749	85	159	88	2						
	900	200	NEG Micon	755	Kuling I,Falkenberg	B5f	52/60	040107	1930	1305	1285	1356	1240	84,2	98	75	69						
	900	200	NEG Micon	756	Kuling II,Falkenberg	B5f	52/60	040107	1930	1426	1600	1367	1530	99,7	113	84	0						
	900	200	NEG Micon	757	Kuling III,Falkenberg	B5f	52/60	040107	1930	1685	1561	1451	1571	99,8	115	83	0						
	900	200	NEG Micon	758	Kuling IV,Falkenberg	B5f	52/60	040107	1930	1493	1536	1429	1443	97,8	108	84	1						
	900	200	NEG Micon	759	Kuling V,Falkenberg	B5f	52/60	040107	1930	1612	1618	1225	1501	97,3	107	83	7						
	1000		Nordic	681	Gerda Dragabol,Halmstad	C4h	59/70	030103	2000	1335	1225	1067	1166	79,4	105	60	31						
	1000		WinWind	850	Alva af Hulta,Askersund	F9a	64/72	070125	2200	2648	2402	2053	2101	100	198								
	1000		WinWind	1030	Paljakos Gunilla,Grängesbe	E12c	64/70	080130	2700	2770	2331	1892	1948	100	179								
	1000		WinWind	1032	Ryda Vind 2,Ryda	C8b	64/70	090128	2000	2147	1997	1338	1532	100	194								
	1000		WinWind	1046	Sörgårdsvind 1, Moholm,M	D8i	64/70	070630	2000	2138	1264	513	1127	100	153								
	1000		WinWind	1066	Brunnsgården, Näs, Falköpi	D7h	64/70	070614	2200	2229	1732	1996	1743	100	179								
	1000		WinWind	1124	Hästhalla 1,Skara	C8f	64/70	070501	2200	2661	1283	2149	1613	100	201								
	1000		WinWind	1359	Ova Vind 2,Broby	D8g	64/70	061124	2000	2382	1491	1823	1426	100	148								
	1000		WinWind	1697	Bodberget 1,Harrsjön	F21h	64/70	060901	2150		361	1188	917	100	57								
	1500		GE Wind En	642	Assmåsa 1,Assmåsa	D2b	70,5/65	020712	3475	2960	2457	2564	2219	89,2	168	79	0						
	1500		GE Wind En	643	Assmåsa 2,Assmåsa	D2b	70,5/65	020712	3475	2759	2665	2460	2469	96,6	177	79	0						
	1500		GE Wind En	644	Assmåsa 3,Assmåsa	D2b	70,5/65	020712	3475	2651	2083	2340	2263	91,5	177	82	0						
	1500		Enercon	645	Hedagården 1,Hedagården	C3b	66/65	020901	3700	4169	3996	3487	3611	94,1	213	80	93						
	1500		Enercon	646	Hedagården 4,Hedagården	C3b	66/65	020901	3700	3718	3440	3447	3354	91,3	265	85	66						
	1500		Enercon	647	Hedagården 5,Hedagården	C3b	66/65	020901	3700	3814	3395	3235	3400	93,8	244	84	68						
	1500		Enercon	675	Hedagården 2,Hedagården	C3b	71/64	030101	3700	3876	3901	3416	3596	95,1	256	92	16						
	1500		Enercon	676	Hedagården 3,Hedagården	C3b	71/64	030101	3700	3447	3374	3371	3359	92,2	190	76	148						
	1500		Enercon	677	Hedagården 6,Hedagården	C3b	71/64	030101	3700	3430	3733	3377	3491	93,8	265	89	40						
	1500		Enercon	714	Annevind 1,Annelöv	C2h	71/64	030615	3700	3744	3051	3248	3066	90,8	264	93	7						
	1500		Enercon	715	Annevind 2,Annelöv	C2h	71/64	030615	3700	3772	2403	3387	3347	94,7	272	94	3						
	1500		Vestas	777	Offerdal Råshön 1,Änge	E19g	82/78	041207	4031	4199	3602	3814	3294	93,8	307	80	9						
	1500		Vestas	778	Offerdal Råshön 2,Änge	E19g	82/78	041205	4319	4215	4097	4497	3816	91,8	221	54	168						
	1500		Vestas	779	Offerdal Råshön 3,Änge	E19g	82/78	041208	3613	4238	3715	4197	3446	93,8	271	81	9						
	1500		Vestas	780	Offerdal Råshön 4,Änge	E19g	82/78	041208	4023	3994	3588	3933	3319	93,2	304	83	11						
	1500		Vestas	781	Offerdal Råshön 5,Änge	E19g	82/78	041203	4032	3930	3369	4016	3184	91,6	298	82	17						
	1500		Vestas	782	Offerdal Råshön 6,Änge	E19g	82/78	041205	4054	3683	3223	3957	3194	93,4	276	81	14						
	1500		Vestas	783	Offerdal Råshön 7,Änge	E19h	82/78	041203	3955	4118	3594	3965	3297	95,6	276	82	9						
	1500		Vestas	790	Västraby 1 SV,Löberöd	D2g	80/78	040806	4800	5189	5003	4307	4508	97,4	343	86	2						
	1500		Vestas	791	Västraby 2 NV,Västraby	D2g	80/78	040806	4800	4912	4534	3769	3955	95,3	316	83	10						
	1500		Vestas	792	Västraby 3 SO,Västraby	D2g	80/78	040806	4800	4366	4748	4028	4319	96,9	329	82	30						
	1500		Vestas	793	Västraby 4 NO,Västraby	D2g	80/78	040806	4800	4538	4418	3696	3878	96	316	82	9						
	1500		Vestas	809	Aapua 1,Aapua	M27i	82/78	051003	4465	5183	4461	5009	4361	90,8	330	78	15						
	1500		Vestas	810	Aapua 2,Aapua	M27i	82/78	050929	4232	4820	4095	4743	3993	89,1	321	79	10						
	1500		Vestas	811	Aapua 3,Aapua	M27i	82/78	050928	4140	4342	3864	4331	3657	88,9	296	78	138						
	1500		Vestas	812	Aapua 4,Aapua	M27i	82/78	050928	4344	5068	4474	5005	4212	83,1	346	80	2						
	1500		Vestas	813	Aapua 5,Aapua	M27i	82/78	050928	4397	5002	4297	4965	4166	90,5	343	80	29						
	1500		Vestas	814	Aapua 6,Aapua	M27i	82/78	050928	4500	5218	4299	5056	4269	90,9	331	79	101						
	1500		Vestas	815	Aapua 7,Aapua	M27i	82/78	050928	4613	5341	4334	5212	4408	88,3	338	79	100						
	1500		Enercon	888	Nygårdshus 2,Eslöv	D2g	66/65	041001	4200	3620	3438	3509	3477	95	255	94	13						
	1500		Enercon	889	p.Olofssoon Energi,Eslöv	D2g	71/85	041101	4100	2811	3541	3406	3362	98,5	249	91	29						
	1500		Vestas	1029	Gråsjön Anja,Kall	D20d	66/60	000101	2000	1989	1616	1558	1029	71,7	113	28	79						
	1500		Vestas	1152	Gans 1,Näsudden	I5i	90/80	090301		7231	6623	6206	6300	82,3	487	87	125						
	1500		Vestas	1153	Gans 2,Näsudden	I5i	90/80	090301		7191	6461	5945	6111	96,3	437	74	113						
	1500		Vestas	1154	Gans 3,Näsudden	I5i	90/80	090301		7189	6536	5964	6172	98,5	470	86	2						
	1500		Vestas	1155	Gans 4,Näsudden	I5i	90/80	090301		7069	6385	5932	6134	98,2	464	87	2						
	1500		Enercon	1199	Granberget Vindpark 1,Sike	L21d	82/98	091103	5500	4939	5000	5184	4624	97,3	336	97	2						
	1500		Enercon	1200	Granberget Vindpark 2,Sike	L21d	82/98	091103	5500	4642	4671	5032	4488	96,6	317	96	1						
	1500		Enercon	1201	Granberget Vindpark 3,Sike	L21d	82/98	091103	5500	4941	4983	5218	4727	94,5	332	96	13						
	1500		Enercon	1202	Granberget Vindpark 4,Sike	L21d	82/98	091103	5500	4917	4791	5119	4433	91,1	297	93	28						

Ny *	Effekt (kW) Hög	Effekt (kW) Låg	Fabrikat	Nr	Anläggning Benämning, Ort	Placering Karta	D/H (m)	I drift	Ber MWh	2021 MWh	2022 MWh	2023 MWh	12mån MWh	12mån %	Månad MWh	Tid %	Hindertid (tim) AHT	MS	YNS	ÖYS	PU	ÖPS	TF
	1500		Enercon	1203	Granberget Vindpark 5,Sike	L21d	82/98	091103	5500	4894	5147	5457	4928	95,2	293	91	47						
	1500		Enercon	1204	Granberget Vindpark 6,Sike	L21d	82/98	091103	5500	5213	4678	5533	4596	94	326	95	12						
	1500		Enercon	1391	Söderbodane 3,Söderboda	C9g	82/108	110107	4500	5099	4845	4425	4352	99,3	374	96	0	3					
	1500		Suzlon	1393	Assjö 1, Ella,Assjö	E7c	88/100	101001	4800	3592	4838	4603	4334	97,3	351	80	3						
	1500		Suzlon	1394	Assjö 2, Elise,Assjö	E7c	88/100	101001	4800	3699	4892	4809	4441	94,5	363	80	2						
	1500	300	Vestas	386	Slitevind XXIV,Smöjen	J7c	66/67	990824	4119	3376	3009	2121	2805	95,4	196	55	27						
	1500	300	Vestas	387	Slitevind XXV,Smöjen	J7c	66/67	990824	3970	3453	3151	3010	3043	97	226	67	0						
	1500	300	Vestas	388	Slitevind XXVI,Smöjen	J7c	66/67	990828	4266	3744	1177	0	1	26,7	0	0	0						+02
	1500	300	Vestas	389	Slitevind XXVII,Smöjen	J7c	66/67	990826	4298	3675	3395	3388	3355	93,1	285	63	7						
	1500	300	Vestas	422	Skålsparken V16,Näs	I5f	66/67	000121	4550	4398	3358	3094	3074	91,3	217	61	0						
	1500	300	Vestas	617	Sigvards 3,Näs	I5f	66/80	011108	4500	5202	4403	3879	3976	95,2	187	67	163						
	1500	400	NEG Micon	699	Digerberget,Digerberget	D17c	72/62	020101	3800	2857	2761	1623	1795	76,2	0	0	730						
	1500	400	NEG Micon	830	Mungseröd 1,Mungseröd	A9f	72/67	060131	2800	3178	2778	1743	2393	87	288	90	2						
	1500	400	NEG Micon	831	Mungseröd 2,Mungseröd	A9f	72/67	060131	2800	2951	2495	2549	2283	91,7	255	91	1						
	1500	400	NEG Micon	832	Mungseröd 3,Mungseröd	A9f	72/67	060131	2800	3039	2668	2763	2638	96,5	274	89	24						
	1500	400	NEG Micon	833	Mungseröd 4,Mungseröd	A9f	72/67	060131	2800	2715	2420	2400	2318	94	243	92	1						
	1500	400	NEG Micon	834	Mungseröd 5,Mungseröd	A9f	72/67	060131	2800	3054	2845	2832	2770	96,3	239	75	147						
	1500	400	NEG Micon	835	Mungseröd 6,Mungseröd	A9f	72/67	060131	2800	3104	2820	2853	2734	98,4	268	84	58						
	1530		GE Wind En	605	Utgrunden T1,Offshore	G3h	70,5/65	001221		4621	5449	4742	5313	95,1	433	82	71						
	1530		GE Wind En	606	Utgrunden T2,Offshore	G3h	70,5/65	001221		5445	4955	4575	4982	93,6	457	88	21						
	1530		GE Wind En	607	Utgrunden T3,Offshore	G3h	70,5/65	001221		2881	4637	4910	4651	95,5	334	89	12						
	1530		GE Wind En	608	Utgrunden T4,Offshore	G3h	70,5/65	001221		4393	4642	4271	4951	93,6	326	71	158						
	1530		GE Wind En	609	Utgrunden T5,Offshore	G3h	70,5/65	001221		4790	5011	5049	5070	93,2	476	90	1						
	1530		GE Wind En	610	Utgrunden T6,Offshore	G3h	70,5/65	001221		5253	5110	5038	5144	94,2	448	83	58						
	1530		GE Wind En	611	Utgrunden T7,Offshore	G3h	70,5/65	001221		4497	4733	4788	5106	89,7	456	87	49						
	1750		Vestas	474	Storugns 7,Lärbro	J7e	66/78	010317	3377	3340	3022	2723	2655	96,9	184	80	0						
	1750		Vestas	475	Storugns 8,Lärbro	J7e	66/78	010313	3430	3546	3037	2826	2660	92,2	187	82	0						
	1750		Vestas	476	Storugns 9,Lärbro	J7e	66/78	010310	3497	3589	3156	2813	2750	94,3	189	80	11						
	1800		Vestas	858	Stenbrona 1,Stenbrona-Sal	C8f	90/95	070204	5200	6290	5805	5746	5526	96,4	470	92	5						
	1800		Vestas	859	Stenbrona 2,Stenbrona-Sal	C8f	90/95	070204	5200	6398	5877	5612	5412	95,7	464	90	25						
	1800		Vestas	956	Vara Tornum,Kvänum	C8f	90/95	080101	5300	6224	5904	5528	5408	95,7	460	92	8						
	1800		Vestas	1095	Gategården, Bengt C,Gate	C8f	90/65	080501	5500	5956	5459	5493	5153	95,7	426	86	2						
	1800		Vestas	1096	Västergården 1,Brålanda	C9a	90/95	090109	5300	5398	5342	5008	5248	96,8	499	90	0						
	1800		Vestas	1097	Västergården 2,Brålanda	C9a	90/95	090109	5300	5112	4865	4697	4714	95,9	452	90	0						
	1800		Vestas	1098	Västergården 3,Brålanda	C9a	90/95	090109	5300	5404	5210	4862	4938	99,4	464	90	2						
	1800		Vestas	1099	Västergården 4,Brålanda	C9a	90/95	090109	5300	5082	4739	4850	4881	96,5	469	87	34						
	1800		Vestas	1100	Tängelsbol 5,Brålanda	C9a	90/95	090109	5400	5545	5134	4969	4864	94,1	391	78	102						
	1800		Vestas	1101	Tängelsbol 6,Brålanda	C9a	90/95	090109	5400	5415	5478	5084	5177	99	484	91	4						
	1800		Vestas	1276	Havsnäs Vindkraftpark D15	F21c	90/95	100705	5337	6470	5306	6028	4714	98,7	403	85	7						
	1800		Vestas	1278	Havnsäs Vindkraftpark D17	F21c	90/95	100705	5337	6672	5657	6652	5248	99,3	453	86	9						
	1800		Vestas	1282	Havsnäs Vindkraftpark D21	F21c	90/95	100705	5337	6750	5706	6716	5329	99,2	409	84	10						
	1800		Vestas	1392	Lyngby 1,Everöd	D2i	90/95	071022	5200	4581	5218	4606	4698	99,1	300	79	0						
	1800		Vestas	1418	Stor-Rotliden A-03,Stor-Rotl	I21e	90/95	100930	5725	7191	5089	6623	4862	93,2	439		0						
	1800		Vestas	1419	Stor-Rotliden A-04,Stor-Rotl	I21e	90/95	101028	5725	7175	5220	6455	4879	95,7	443		0						
	1800		Vestas	1420	Stor-Rotliden A-05,Stor-Rotl	I21e	90/95	100928	5725	7041	5100	6403	4810	96,1	440		0						
	1800		Vestas	1421	Stor-Rotliden A-06,Stor-Rotl	I21e	90/95	100930	5725	6510	4714	6015	4363	95,1	424		0						
	1800		Vestas	1437	Stor-Rotliden C-03,Stor-Rot	I21e	90/95	100820	5725	6271	4964	5805	4725	96,7	413		0						
	1800		Vestas	1438	Stor-Rotliden C-04,Stor-Rot	I21e	90/95	100820	5725	5916	4692	5462	4387	96,4	396		0						
	1800		Vestas	1445	Stor-Rotliden C-11,Stor-Rot	I21e	90/95	100908	5725	6360	4944	5882	4616	84,4	409		0						
	1800		Vestas	1447	Stor-Rotliden D-02,Stor-Rot	I21e	90/95	100813	5725	6490	4857	6122	4601	87,9	424		0						
	1800		Vestas	1448	Stor-Rotliden D-03,Stor-Rot	I21e	90/95	100813	5725	6695	5194	6436	5130	93,5	465		0						
	1800		Vestas	1453	Stor-Rotliden D-08,Stor-Rot	I21e	90/95	100729	5725	5593	4478	5429	4421	95,2	402		0						
	1800		Vestas	1455	Stor-Rotliden D-10,Stor-Rot	I21e	90/95	100729	5725	5996	5003	5773	4629	94,4	386		0						
	1800		Vestas	1456	Östra Herrestad A-01,Östra	D2c	90/80	101011	6333	7121	6981	6644	6737	99,2	486		0						
	1800		Vestas	1457	Östra Herrestad A-02,Östra	D2c	90/80	101014	6333	6834	6782	6393	6443	99,3	491		0						
	1800		Vestas	1458	Östra Herrestad A-03,Östra	D2c	90/80	101019	6333	6864	6676	6383	6438	99,2	490		0						
	1800		Vestas	1459	Östra Herrestad A-04,Östra	D2c	90/80	101008	6333	7094	6923	6235	6521	99,3	504		0						
	1800		Vestas	1460	Östra Herrestad A-05,Östra	D2c	90/80	101018	6333	6715	6514	6484	6354	97,4	503		0						
	1800		Vestas	1461	Östra Herrestad B-01,Östra	D2c	90/80	101007	6333	6527	7050	6683	6817	99,3	491		0						
	1800		Vestas	1462	Östra Herrestad B-02,Östra	D2c	90/80	101021	6333	7158	6883	6619	6701	99,2	460		0						
	1800		Vestas	1463	Östra Herrestad B-03,Östra	D2c	90/80	101028	6333	7153	6990	6677	6746	99	475		0						
	1800		Vestas	1464	Östra Herrestad B-04,Östra	D2c	90/80	101025	6333	6509	6669	6279	6265	98,4	460		0						
	1800		Vestas	1550	Sängsjön 1,Torvsele	H21e	90/105	111030	5500	653	5273	6212	4947	94,5	436	87	130						
	1800		Vestas	1551	Sängsjön 2,Torvsele	H21e	90/105	111030	5500	729	6278	7260	6020	95,7	515	89	130						
	1800		Vestas	1552	Sängsjön 3,Torvsele	H21e	90/105	111030	5500	678	5509	6493	5363	95,8	456	88	132						
	1800		Vestas	1712	Vassmolösa 1,Vassmolösa	G4e	100/95	120710	5100		521	5252	2888	91,9	393	89	109						
	1800		Vestas	1713	Vassmolösa 2,Vassmolösa	G4e	100/95	120710	5100		501	5188	2742	92,1	366	88	108						
	1800		Vestas	1714	Vassmolösa 3,Vassmolösa	G4e	100/95	120716	5100		470	4978	2550	90,8	351	88	108						
	1800		Vestas	1715	Vassmolösa 4,Vassmolösa	G4e	100/95	120717	5100		505	4839	2565	91,9	332	86	108						
	1800		Vestas	1716	Vassmolösa 5,Vassmolösa	G4e	100/95	120711	5100		474	4715	2554	91,3	298	81	176						
	1800		Vestas	1724	Högtjärnklacks Vindpark, H	G12h	100/95	120905	5400			6476	2729	99,4	572	94	3						
	1800		Vestas	1725	Högtjärnklacks Vindpark, A	G12h	100/95	120908	5400			6224	2676	99,6	566	94	1						

Ny *	Effekt (kW) Hög	Effekt (kW) Låg	Fabrikat	Nr	Anläggning Benämning, Ort	Placering Karta	D/H (m)	I drift	Ber MWh	2021 MWh	2022 MWh	2023 MWh	12mån MWh	12mån %	Månad MWh	Tid %	Hindertid (tim) AHT	MS	YNS	ÖYS	PU	ÖPS	TF
	1800		Vestas	1726	Högtjärnklacks Vindpark, H	G12h	100/95	120905	5400			6552	2751	98,5	504	88	55						
	1800		Vestas	1727	Högtjärnklacks Vindpark, R	G12h	100/95	120904	5400			6730	2798	99,7	547	94	0						
	1800		Vestas	1728	Högtjärnklacks Vindpark, T	G12h	100/95	120912	5400			6122	2701	99,8	562	94	1						
	1800		Vestas	1729	Högtjärnklacks Vindpark, D	G12h	100/95	120710	5400			6186	2536	99,9	532	94	0						
	1800		Vestas	1730	Högtjärnklacks Vindpark, Å	G12h	100/95	120712	5400			6839	2909	99,8	576	95	0						
	1800		Vestas	1731	Rockneby 1,Rockneby	G5b	100/95	120731	5200		1651	4691	3698	99,1	336	86	26						
	1800		Vestas	1732	Rockneby 2,Rockneby	G5b	100/95	120731	5200		1691	4771	3792	99,6	355	89	0						
	1800		Vestas	1733	Rockneby 3,Rockneby	G5b	100/95	120801	5200		1636	4602	3675	99	349	88	0						
	1800		Vestas	1734	Rockneby 4,Rockneby	G5b	100/95	120813	5200		1608	4554	3654	99,6	341	89	0						
	1800		Vestas	1735	Rockneby 5,Rockneby	G5b	100/95	120814	5200		1513	4650	3614	97,3	347	89	0						
	2000		Vestas	738	Skålsparken V17,Skåls, Nä	I5f	80/78	031214	6000	6309	5414	5018	5128	97,4	380	88	0						
	2000		Enercon	774	Orup 1,Rolsberga	D2g	71/65	041201	3500	3651	3329	3236	3093	91,7	202	92	153						
	2000		Enercon	821	Långå 1,Långå	D17e	71/85	051007	5400	4287	3632	3981	3182	94,9	281	88	184						
	2000		Enercon	822	Långå 2,Långå	D17e	71/85	051017	5400	3869	3383	3102	2712	94,5	251	88	189						
	2000		Enercon	823	Långå 3,Långå	D17e	71/85	051024	5400	4071	3537	3854	3116	94,2	268	88	187						
	2000		Enercon	824	Långå 4,Långå	D17e	71/85	051031	5400	4480	3882	4225	3388	94,2	295	88	189						
	2000		Enercon	825	Långå 5,Långå	D17e	71/85	051108	5400	4407	3780	3970	3237	94,4	287	88	186						
	2000		Enercon	845	Odarslöv 1,Eslöv	C2f	71/64	060720	4900	4661	3750	4081	3936	95,3	264	94	25						
	2000		Enercon	846	Odarslöv 2,Eslöv	C2i	71/64	060720	4900	4872	4342	3948	4020	96,6	246	83	108						
	2000		Enercon	847	Odarslöv 3,Eslöv	C2i	71/64	060720	4900	4620	4116	3872	3906	97,3	251	95	18						
	2000		Enercon	856	Värlinge 1,Stehag	C2i	82/78	070119	5500	4851	4537	4438	4449	96,2	346	96	23						
	2000		Enercon	857	Värlinge 2,Stehag	C2i	82/78	070309	5500	4170	3916	4337	4313	94,8	321	97	22						
	2000		Enercon	868	Stora Istad 1,Stora Istad	H5a	82/78	070501	5500	5986	5557	5404	5504	93,4	349	92	54						
	2000		Enercon	869	Stora Istad 2,Stora Istad	H5a	82/78	070501	5500	5611	4896	4914	4756	87,2	311	84	112						
	2000		Enercon	870	Stora Istad 3,Stora Istad	H5a	82/78	070501	5500	4692	4739	5036	4937	86,5	337	93	27						
	2000		Enercon	871	Stora Istad 4,Stora Istad	H5a	82/78	070501	5500	5526	4844	4924	5039	90,5	323	89	74						
	2000		Enercon	872	Stora Istad 5,Stora Istad	H5a	82/78	070501	5500	5835	4911	4728	4556	71,8	348	92	111						
	2000		Vestas	878	Hornberget 1,Aspliden	I23e	90/80	070111	6000	6527	4628	6108	4829	100	443	93	0						
	2000		Vestas	879	Hornberget 2,Aspliden	I23e	90/80	070111	6000	6351	5253	5662	4532	97,7	356	80	0						
	2000		Vestas	880	Hornberget 3,Aspliden	I23e	90/80	070111	6000	7189	6753	6928	6386	100	329	64	0						
	2000		Vestas	881	Hornberget 4,Aspliden	I23e	90/80	070111	6000	7681	4514	7733	5574	100	494	95	0						
	2000		Vestas	882	Hornberget 5,Aspliden	I23e	90/80	070111	6000	6985	5226	5198	4654	96,5	386	88	0						
	2000		Vestas	939	Lyngby 2, Rose-Marie G,Ly	D2i	90/95	071201	5200	4971	4964	4492	4537	97,8	307	79	2						
	2000		Enercon	957	Entorp 1,Ardala	D8d	82/78	071126	4400	4715	4005	3801	3636	98,2	317	99	8						
	2000		Enercon	958	Entorp 2,Ardala	D8d	82/78	071126	4400	4418	3808	3550	3393	98,2	301	99	8						
	2000		Vestas	959	Långås vindpark 1,Långnäs	B5f	90/80	071214	5082	5102	5176	4829	5068	97,1	382	86	9						
	2000		Vestas	960	Långås vindpark 2,Långnäs	B5f	90/80	071214	5150	5568	5341	4951	5045	97,2	357	81	6						
	2000		Vestas	961	Långås vindpark 3,Långnäs	B5f	90/80	071214	4995	4823	4928	4661	4796	97,1	362	85	7						
	2000		Vestas	962	Långås vindpark 4,Långnäs	B5f	90/80	071214	5091	5604	5260	4810	5109	98,9	345	80	15						
	2000		Enercon	966	Skörstorp 1,Skörstorp	D7h	82/98	080118	5500	6182	5523	5343	5283	96,5	466	97	115						
	2000		Enercon	967	Skörstorp 2,Skörstorp	D7h	82/98	080118	5500	5894	5319	5252	5085	95,3	458	98	115						
	2000		Enercon	968	Skörstorp 3,Skörstorp	D7h	82/98	080118	5500	6046	5385	5192	5083	93,3	468	98	115						
	2000		Vestas	969	Munkagård 1,Tvååker	B5f	90/80	061220	5300	6543	5791	5977	5987	95,4	444	89	0						
	2000		Vestas	970	Munkagård 2,Tvååker	B5f	90/80	061220	5300	6280	6117	5623	5803	94,6	376	83	39						
	2000		Vestas	971	Munkagård 3,Tvååker	B5f	90/80	061220	5300	6409	5976	5728	5709	93,8	424	90	5						
	2000		Enercon	972	Sundsholm,Luttra	D7h	82/78	071219	4300	5066	4468	4274	4372	98,5	399	94	34						
	2000		Enercon	987	Odarslöv 4,Lund	C2f	71/64	080714	5400	4909	4283	4164	4175	93,3	318	97	2						
	2000		Enercon	988	Univ. Wind Odarslöv 5,Lun	C2f	71/64	080714	5400	4834	4722	4247	4340	93	326	97	4						
	2000		Enercon	989	Univ. Wind Odarslöv 6,Lun	C2f	71/64	080714	5400	5227	4798	4418	4475	92,7	334	98	3						
	2000		Enercon	1003	Univ.Power Egby 1,Egby	H5a	71/64	080815	5200	3777	3428	3063	3119	97,1	200	92	52						
	2000		Enercon	1004	Univ.Power Egby 2,Egby	H5a	71/64	080816	5200	3834	3177	3035	3132	95,9	197	95	31						
	2000		Enercon	1005	Univ.Power Egby 3,Egby	H5a	71/64	080817	5200	3908	3558	3122	3271	98,3	194	95	31						
	2000		Enercon	1006	Univ.Power Egby 4,Egby	H5a	71/64	080818	5200	3763	3516	3166	3217	97,9	192	95	31						
	2000		Enercon	1016	Kvantenburg, Ekovind,Bolst	C9a	82/98	080520	5500	5822	5898	5657	5818	99,1	525	97	1						
	2000		Enercon	1034	Kinne-Vedums Vind,Kinne-	D8g	82/98	090120	4500	5387	4720	4581	4346	97,6	378	96	13						
	2000		Enercon	1047	Silkomhöjden 1,Silkomhöjd	E12d	82/98	081210	5200	5023	4734	4883	4569	95,9	495	97	48						
	2000		Enercon	1048	Silkomhöjden 2,Silkomhöjd	E12d	82/98	081210	5200	5310	5463	5569	5248	95,7	575	99	28						
	2000		Enercon	1049	Silkomhöjden 3,Silkomhöjd	E12d	82/98	081210	5200	4821	4601	4641	4388	96,9	470	99	28						
	2000		Enercon	1050	Köjkeberget 4, Anders A,Va	E12d	82/98	090325	5200	5545	5172	5592	5383	98,2	537	99	31						
	2000		Enercon	1051	Köjkeberget 5, Anders A,Va	E12d	82/98	090325	5200	5315	4582	5375	4640	90,9	506	95	50						
	2000		Enercon	1052	Köjkeberget 6, Anders A,Va	E12d	82/98	090325	5200	5822	5550	5661	5380	96,6	559	98	28						
	2000		Vestas	1056	Högberget Denise,Bjursås	F13h	90/95	080807	5000	6645	5833	6223	5428	97	485	81	31						
	2000		Vestas	1057	Högberget Herman,Bjursås	F13h	90/95	080812	5000	6930	5983	6447	5744	99	556	97	5						
	2000		Vestas	1058	Högberget Victoria,Bjursås	F13h	90/95	080814	5000	6893	6070	6445	5737	99	508	96	14						
	2000		Vestas	1059	Högberget Ulrik,Bjursås	F13h	90/95	080805	5000	6861	6003	6194	5627	98,4	522	97	0						
	2000		Vestas	1060	Högberget Arne,Bjursås	F13h	90/95	080804	5000	6318	5659	6133	5514	98,9	516	97	1						
	2000		Vestas	1061	SOTARED nr 1 Elsa,Långå	B5f	90/105	090201	6000	6551	6320	5840	5921	90,1	454	89	1						
	2000		Vestas	1062	SOTARED nr 2 Ellen,Långå	B5f	90/105	090201	6000	6524	6257	5528	5871	96,5	436	88	2						
	2000		Vestas	1063	SOTARED nr 3 Ella,Långås	B5f	90/105	090201	6000	5983	5817	5642	5727	96,8	369	82	49						
	2000		Vestas	1064	SOTARED nr 4 Elise,Långå	B5f	90/105	090201	6000	5739	5551	5556	5574	98,3	415	87	6						
	2000		Vestas	1065	SOTARED nr 5 Elisabet,Lå	B5f	90/105	090201	6000	6436	6274	5676	5871	97,1	442	88	4						
	2000		Enercon	1071	Markbygden, Dragaliden 1,	K24e	82/108	090101	6000	6154	4954	6001	4852	98,2	322	96	1						

Ny *	Effekt (kW) Hög	Effekt (kW) Låg	Fabrikat	Nr	Anläggning Benämning, Ort	Placering Karta	D/H (m)	I drift	Ber MWh	2021 MWh	2022 MWh	2023 MWh	12mån MWh	12mån %	Månad MWh	Tid %	Hindertid (tim) AHT	MS	YNS	ÖYS	PU	ÖPS	TF
	2000		Enercon	1072	Markbygden, Dragaliden 2,	K24e	82/108	090101	6000	6168	4652	6079	4951	98,6	330	95	6						
	2000		Enercon	1073	Markbygden, Dragaliden 3,	K24e	82/138	101001	6000	6691	5907	6724	5569	97,6	370	95	12						
	2000		Enercon	1074	Markbygden, Dragaliden 4,	K24e	82/108	101101	6000	5791	4830	5627	4619	98,2	302	95	7						
	2000		Enercon	1075	Markbygden, Dragaliden 5,	K24e	82/108	101101	6000	5755	4771	5389	4507	98,8	285	93	18						
	2000		Enercon	1076	Markbygden, Dragaliden 6,	K24e	82/138	101101	6000	6987	5709	6657	5552	98,7	364	95	6						
	2000		Enercon	1077	Markbygden, Dragaliden 7,	K24e	82/108	101001	6000	5832	4748	5497	4348	97,1	276	89	57						
	2000		Enercon	1078	Markbygden, Dragaliden 8,	K24e	82/108	101101	6000	5600	4808	5596	4475	96,1	302	95	14						
	2000		Enercon	1079	Markbygden, Dragaliden 9,	K24e	82/108	101101	6000	5559	4640	4749	3671	96,8	272	87	78						
	2000		Enercon	1080	Markbygden, Dragaliden 10	K24e	82/108	101001	6000	5259	4472	5041	4185	98,4	288	94	25						
	2000		Enercon	1081	Markbygden, Dragaliden 11	K24e	82/108	101001	6000	5391	4518	4918	4108	98,6	278	93	31						
	2000		Enercon	1082	Markbygden, Dragaliden 12	K24e	82/108	101001	6000	5439	4570	5040	4180	98,5	298	94	18						
	2000		Enercon	1086	Egby 5,Borgholm	H5a	71/64	090715	5200	4151	3823	3277	3410	95,2	179	78	140						
	2000		Vestas	1088	Håberg 3,Flo	C8d	90/105	090501	5200	6082	5762	5649	5511	99,1	416	87	21						
	2000		Vestas	1089	Håberg 4,Flo	C8d	90/105	090501	5200	6086	5791	5655	5565	99	436	86	38						
	2000		Vestas	1104	Klinte 2,Klintehamn	I6c	80/67	090725	5200	5741	4654	4308	4126	97,4	264	86	0						
	2000		Vestas	1105	Klinte 3,Klintehamn	I6c	80/67	090724	4800	4967	4023	3735	3549	96,4	218	83	0						
	2000		Vestas	1106	Klinte 4,Klintehamn	I6c	80/67	090723	5000	5132	4132	3739	3663	96,2	244	84	2						
	2000		Vestas	1107	Klinte 5,Klintehamn	I6c	80/67	090723	4800	5399	4418	4039	3944	98,3	250	84	0						
	2000		Vestas	1108	Klinte 6,Klintehamn	I6c	80/67	090723	5200	6125	4898	4370	4274	96,2	276	85	16						
	2000		Enercon	1109	Lyby, Knivsta 1,Lyby	D2g	82/78	090901	5200	5376	5116	4390	4636	97,9	364	97	3						
	2000		Enercon	1110	Lyby, Svingan 1,Lyby	D2g	82/78	090901	5200	5054	4815	4601	4421	95,6	325	91	30						
	2000		Vestas	1113	Long Vind AB, Ivar,Long	C8c	90/95	090914	5400	6340	6025	5916	5745	97,7	479	93	9						
	2000		Vestas	1114	Long Vind AB, Göte,Long	C8c	90/95	090914	5400	6205	5960	5949	5712	95,9	493	94	6						
	2000		Vestas	1115	Long Vind AB, Egon,Long	C8c	90/95	090914	5400	6309	6012	5972	5729	93,9	487	94	6						
	2000		Enercon	1116	Håkantorp 1,Håkantorp	C8e	82/98	090801	5300	5720	5334	5243	5112	99,1	424	98	12						
	2000		Enercon	1117	Håkantorp 2,Håkantorp	C8e	82/98	090801	5300	5590	5280	5084	4998	98,7	421	97	15						
	2000		Enercon	1118	Emma af Göksholm,Göksh	F10f	82/98	090901	5400	5096	4664	4519	4358	96,7	370	93	23						
	2000		Enercon	1120	Isgrannatorp 1,Isgranna	D3c	82/98	091101	4600	4488	4582	3914	3949	97,4	253	94	10						
	2000		Enercon	1121	Isgrannatorp 2,Isgranna	D3c	82/98	091101	4600	4601	4471	3861	3878	96,9	255	94	7						
	2000		Enercon	1122	Isgrannatorp 3,Isgranna	D3c	82/98	091101	4600	4569	4437	3990	3824	97	248	93	18						
	2000		Vestas	1125	Oxhult 1,Oxhult	C4c	90/105	090601	5170	4613	4546	4254	4235	99,9	318		0	3					
	2000		Vestas	1126	Oxhult 2,Oxhult	C4c	90/105	090601	5170	4384	4379	4100	4012	99,8	327		0	1					
	2000		Vestas	1127	Oxhult 3,Oxhult	C4c	90/105	090601	5170	4644	4606	4330	4364	99,3	348		0						
	2000		Vestas	1128	Oxhult 4,Oxhult	C4c	90/105	090601	5170	5370	5216	4782	4693	99,8	361		0	4					
	2000		Vestas	1129	Oxhult 5,Oxhult	C4c	90/105	090601	5170	4517	4433	4082	4078	98,4	342		0	1					
	2000		Vestas	1130	Oxhult 6,Oxhult	C4c	90/105	090601	5170	4728	4524	4276	4137	99,3	311		0	5					
	2000		Vestas	1131	Oxhult 7,Oxhult	C4c	90/105	090601	5170	4879	4999	4672	4622	99,9	371		0	1					
	2000		Vestas	1132	Oxhult 8,Oxhult	C4c	90/105	090601	5170	5200	5002	4635	4640	98,6	362		0	1					
	2000		Vestas	1133	Oxhult 9,Oxhult	C4c	90/105	090601	5170	4905	4739	4314	4273	98,3	352		0	7					
	2000		Vestas	1134	Oxhult 10,Oxhult	C4c	90/105	090601	5170	4508	4471	4188	4110	99,4	334		0	2					
	2000		Vestas	1135	Oxhult 11,Oxhult	C4c	90/105	090601	5170	4916	4922	4575	4592	99,8	347		0	1					
	2000		Vestas	1136	Oxhult 12,Oxhult	C4c	90/105	090601	5170	4124	4110	3890	3801	99,6	319		0	18					
	2000		Enercon	1141	Eolus Espinge,Hurva	C2i	82/78	100101	5600	5677	5471	4978	5148	98,3	399	94	32						
	2000		Enercon	1142	Blåsinge Espinge,Hurva	C2i	82/78	100101	5600	5629	5723	5184	5365	98,8	393	98	0						
	2000		Enercon	1143	Eslövs Vind Klemedstorp,H	C2i	82/78	100101	5600	5627	5524	5255	5315	99,2	427	98	1						
	2000		Enercon	1144	Eolus Klemedstorp,Hurva	C2i	82/78	100101	5600	5643	5670	5130	5372	99,4	359	98	3						
	2000		Enercon	1145	Göteneporten 1,Västermark	D8g	82/98	091022	5000	5196	4557	4404	4197	98,8	364	97	7						
	2000		Enercon	1146	Göteneporten 2,Västermark	D8g	82/98	091026	5000	4752	4343	4088	3959	98,7	343	96	25						
	2000		Enercon	1147	Göteneporten 3,Västermark	D8d	82/98	091116	5000	5067	4502	4210	4085	98,1	339	94	37						
	2000		Enercon	1148	Göteneporten 4,Nattorp, Lu	D8d	82/98	091219	5000	5241	4704	4406	4232	98,7	353	96	16						
	2000		Enercon	1149	Göteneporten 5,Nedersånn	D8d	82/98	091219	5000	5314	4855	4581	4416	99,1	380	98	2						
	2000		Enercon	1150	Göteneporten 6,Dalasjö, Lu	D8g	82/98	091219	5000	4532	3861	3638	3406	93,1	303	98	4						
	2000		Enercon	1157	Knäpplan vind I,Hjo	E8a	82/98	100208	5000	6348	5777	5189	5297	97	458	98	4						
	2000		Enercon	1158	Knäpplan vind II,Hjo	E8a	82/98	100208	5000	6360	5679	5183	5172	97,2	441	98	4						
	2000		Vestas	1165	Håcksta Vindpark 1,Hudiks	H16b	90/80	090313	5000	4503	4286	4115	4067	98,1	273	77	1						
	2000		Vestas	1166	Håcksta Vindpark 2,Hudiks	H16b	90/80	090313	5000	4647	4294	4535	4154	98,3	274	78	0						
	2000		Vestas	1167	Håcksta Vindpark 3,Hudiks	H16b	90/80	090313	5000	5069	4926	5160	4723	98,8	294	78	1						
	2000		Vestas	1168	Håcksta Vindpark 4,Hudiks	H16b	90/80	090313	5000	5283	5065	5317	4888	98,7	286	78	0						
	2000		Vestas	1169	Håcksta Vindpark 5,Hudiks	H16b	90/80	090313	5000	4969	4733	4869	4570	96,5	235	71	44						
	2000		Enercon	1170	Hörneå Vindpark 1,Hörnefo	K20a	82/98	090827	5000	4706	4827	4761	4530	99,1	301	91	19						
	2000		Enercon	1171	Hörneå Vindpark 2,Hörnefo	K20a	82/98	090827	5000	4773	4608	4513	4291	98,7	272	90	19						
	2000		Enercon	1172	Hörneå Vindpark 3,Hörnefo	K20a	82/98	090827	5000	4692	4527	4577	4219	98,9	266	89	21						
	2000		Enercon	1173	Hörneå Vindpark 4,Hörnefo	K20a	82/98	090827	5000	4764	4733	4771	4424	99,1	270	92	2						
	2000		Enercon	1174	Hörneå Vindpark 5,Hörnefo	K20a	82/98	090827	5000	4719	4688	4637	4403	99,3	263	92	2						
	2000		Enercon	1175	Hörneå Vindpark 6,Hörnefo	K20a	82/98	090827	5000	4699	4530	4663	4266	99,4	251	93	1						
	2000		Vestas	1176	Hörneå Vindpark 7,Hörnefo	K20a	90/98	091215	5000	5197	5107	5235	4907	99,2	309	72	1						
	2000		Vestas	1177	Hörneå Vindpark 8,Hörnefo	K20a	90/98	091215	5000	5274	4924	5370	4752	96,9	307	72	6						
	2000		Vestas	1178	Hörneå Vindpark 9,Hörnefo	K20a	90/98	091215	5000	5154	4918	5240	4720	99,4	296	71	4						
	2000		Vestas	1179	Hörneå Vindpark 10,Hörnef	K20a	90/98	091215	5000	5226	4878	4721	4899	99,1	290	71	1						
	2000		Vestas	1180	Hörneå Vindpark 11,Hörnef	K20a	90/98	091215	5000	5391	4865	4432	3886	84,5	44	14	312						
	2000		Enercon	1183	Brostorp 5:2 Höör,Snogerö	D2g	82/98	100304	5500	5667	5639	4981	5123	94,2	363	94	30						
	2000		Enercon	1184	Gärdslösa 1,Gärdslösa	H4g	82/78	100301	5100	5041	4557	4539	4358	95	309	98	0						

Ny *	Effekt (kW) Hög	Effekt (kW) Låg	Fabrikat	Nr	Anläggning Benämning, Ort	Placering Karta	D/H (m)	I drift	Ber MWh	2021 MWh	2022 MWh	2023 MWh	12mån MWh	12mån %	Månad MWh	Tid %	Hindertid (tim) AHT	MS	YNS	ÖYS	PU	ÖPS	TF
	2000		Enercon	1185	Gärdslösa 2,Gärdslösa	H4g	82/78	100301	5100	4790	4622	4519	4521	97,7	300	98	0						
	2000		Enercon	1186	Gärdslösa 3, Elsa,Gärdslös	H4g	82/78	100301	5100	4875	4258	4068	3878	91	284	98	0						
	2000		Enercon	1187	Gärdslösa 4,Gärdslösa	H4g	82/78	100301	5100	4546	4261	4353	4228	93,8	292	95	17						
	2000		Enercon	1188	Gärdslösa 5,Gärdslösa	H4g	82/78	100301	5100	4775	4529	4345	4510	96,1	320	97	0						
	2000		Enercon	1190	Påboda 1,Påboda	G4b	82/98	100301	4900	5017	5110	5254	5209	96,4	400	98	31						
	2000		Enercon	1191	Påboda 2,Påboda	G4b	82/98	100301	4900	5225	5206	5067	5084	96,7	385	98	32						
	2000		Vestas	1222	Vallerstad, Gudrun,Vallerst	D5i	90/105	091201	6000	7139	7045	6731	6659	99,6	529	91	0						
	2000		Vestas	1223	Vallerstad, Mathilda,Vallerst	D5i	90/105	091209	6000	7088	6670	6487	6385	99,5	525	90	0						
	2000		Vestas	1228	Holmsund 3,Holmsund	K20e	90/80	070501		5884	6030	6436	5820	97,3	424	78	21						
	2000		Enercon	1230	Ugglum 1-Ugglum Vindpark	C9a	82/108	090821	5500	6109	5799	5543	5712	98,9	514	96	3						
	2000		Enercon	1231	Ugglum 2-Ugglum Vindpark	C9a	82/108	090901	5500	5558	5770	5559	5689	98,3	501	96	3						
	2000		Vestas	1232	Gunnarstorp, Sven,Flakebe	C8e	90/95	100601	5400	5921	5498	5348	5256	91,9	450	93	0						
	2000		Vestas	1233	Gunnarstorp, Malte,Flakebe	C8e	90/95	100601	5400	5886	5541	5337	5281	96,4	449	92	8						
	2000		Vestas	1234	Gunnarstorp, Astrid,Flakeb	C8e	90/95	100601	5400	6009	5702	5464	5413	96,6	467	93	2						
	2000		Vestas	1235	Ulvstorp, Djerf,Flakeberg G	C8e	90/95	100601	5200	5653	5210	5112	4928	95,2	418	89	33						
	2000		Vestas	1236	Ulvstorp, Emil,Flakeberg G	C8e	90/95	100601	5200	5593	5150	5011	4871	95,9	400	90	23						
	2000		Enercon	1237	Ringsjö Vind Brostorp 3,Sn	D2g	82/98	100501	5000	5459	5476	5033	5110	98,3	368	93	37						
	2000		Enercon	1238	Solberga 1,Korsberga	E8a	82/108	100111	5300	6279	5700	5406	5257	98,5	506	98	4						
	2000		Enercon	1239	Äsperöd 1,Äsperöd	D2e	82/78	100601	5400	4691	4402	4256	4324	95,7	333	93	112						
	2000		Vestas	1240	Lårstad 1,Motala	F8g	90/90	100517	5400	6746	6530	6027	5998	99,1	496	87	6						
	2000		Vestas	1241	Lårstad 2,Motala	F8g	90/90	100524	5400	7110	6508	5976	5947	99,2	498	88	7						
	2000		Vestas	1242	Västraby V90 NO,Västraby	D2g	90/78	100601	5400	6121	5820	5230	5479	98,6	423	82	34						
	2000		Vestas	1243	Lyngbygård 4, Ingeborg,Lyn	D2i	90/95	100701	5200	5169	5257	4722	4748	91,1	306	78	34						
	2000		Enercon	1245	Närefors 1,Järpås	C8f	82/98	100710	5300	6024	5797	5547	5451	98,9	442	96	22						
	2000		Enercon	1246	Närefors 2,Järpås	C8f	82/98	100710	5300	6180	5780	5553	5439	99,5	457	99	0						
	2000		Vestas	1248	Tumleberg 4,Tumleberg	C8b	90/105	090901	5400	5625	5308	4967	4878	93,1	363	87	83						
	2000		Vestas	1249	Tumleberg 5,Tumleberg	C8b	90/105	090901	5400	5242	5079	4838	4686	93,1	354	89	73						
	2000		Vestas	1250	Jordberga, AT1,Klagstorp	C1i	90/80	100506	6300	7492	7436	7055	7115	98,1	479	90	11						
	2000		Vestas	1251	Jordberga, AT2,Klagstorp	C1i	90/80	100506	6300	6826	6403	6399	6375	93,2	461	89	11						
	2000		Vestas	1252	Jordberga, AT3,Klagstorp	C1i	90/80	100506	6300	6985	6963	6635	6683	97,3	470	85	19						
	2000		Vestas	1254	Näs Drift AB, Backgården,N	D7h	90/105	100720	5400	6333	5783	5527	5436	93,1	487	90	13						
	2000		Vestas	1255	Näs Drift AB, Björstorp,Vart	D7h	90/105	100720	5400	6487	5902	5691	5571	93,7	500	91	13						
	2000		Enercon	1256	Äsperöd 2,Äsperöd	D2e	82/78	100601	5400	4781	4223	4514	4366	92,2	371	98	92						
	2000		Enercon	1258	Ramdala 1, Julia,Ramdala	F3f	82/98	100901	5400	5796	5471	5667	5442	96,2	436	96	4						
	2000		Enercon	1259	Ramdala 2, Bondevind,Ra	F3f	82/98	100901	5400	5841	5564	5628	5508	97	442	97	0						
	2000		Enercon	1260	Skarstad,Skarstad	C8c	82/98	100618	5200	6173	5897	5596	5469	98,8	444	99	5						
	2000		Enercon	1261	Stockebäck,Lundsbrunn	D8g	82/108	100618	5200	6044	5571	5360	5140	98,5	422	97	6						
	2000		Vestas	1262	Havsnäs Vindkraftpark D1,	F21c	90/95	100705	5337	7247	6233	6521	5434	99,4	448	82	0						
	2000		Vestas	1263	Havsnäs Vindkraftpark D2,	F21c	90/95	100705	5337	6562	5605	5865	4836	99,3	389	81	0						
	2000		Vestas	1264	Havsnäs Vindkraftpark D3,	F21c	90/95	100705	5337	6634	5664	6012	4943	99,6	428	83	1						
	2000		Vestas	1265	Havsnäs Vindkraftpark D4,	F21c	90/95	100705	5337	6400	5561	5828	4816	99,3	410	83	0						
	2000		Vestas	1266	Havsnäs Vindkraftpark D5,	F21c	90/95	100705	5337	6565	5543	5837	4805	99,1	425	83	0						
	2000		Vestas	1267	Havsnäs Vindkraftpark D6,	F21c	90/95	100705	5337	6868	5550	6224	4844	99,1	420	84	0						
	2000		Vestas	1268	Havsnäs Vindkraftpark D7,	F21c	90/95	100705	5337	7172	5942	6963	5324	97,6	453	84	0						
	2000		Vestas	1269	Havsnäs Vindkraftpark D8,	F21c	90/95	100705	5337	6949	5722	6695	5171	99,2	423	84	0						
	2000		Vestas	1270	Havsnäs Vindkraftpark D9,	F21c	90/95	100705	5337	6610	5472	5985	4792	99,2	393	83	0						
	2000		Vestas	1271	Havsnäs Vindkraftpark D10	F21c	90/95	100705	5337	6733	5407	6315	4830	99,5	386	84	0						
	2000		Vestas	1272	Havsnäs Vindkraftpark D11	F21f	90/95	100705	5337	6904	5924	6531	5405	99,4	466	84	11						
	2000		Vestas	1273	Havsnäs Vindkraftpark D12	F21f	90/95	100705	5337	6970	5645	6733	5481	99	471	85	0						
	2000		Vestas	1274	Havsnäs Vindkraftpark D13	F21c	90/95	100705	5337	7013	5986	6668	5254	98,1	428	86	0						
	2000		Vestas	1275	Havsnäs Vindkraftpark D14	F21f	90/95	100705	5337	6511	5238	6115	4661	99,4	379	82	10						
	2000		Vestas	1277	Havsnäs Vindkraftpark D16	F21c	90/95	100705	5337	7452	6176	7189	5670	99,3	501	86	10						
	2000		Vestas	1279	Havsnäs Vindkraftpark D18	F21c	90/95	100705	5337	7066	5893	6895	5396	98,3	416	80	39						
	2000		Vestas	1280	Havsnäs Vindkraftpark D19	F21c	90/95	100705	5337	6639	5751	6779	5252	99,4	413	84	9						
	2000		Vestas	1281	Havsnäs Vindkraftpark D20	F21c	90/95	100705	5337	7509	6239	7240	5686	98	454	84	14						
	2000		Vestas	1283	Havsnäs Vindkraftpark E1,	F21c	90/95	100705	5337	6532	5913	6359	5391	98,8	435	82	12						
	2000		Vestas	1284	Havsnäs Vindkraftpark E2,	F21c	90/95	100705	5337	5917	5233	5430	4537	98,7	349	81	11						
	2000		Vestas	1285	Havsnäs Vindkraftpark E3,	F21c	90/95	100705	5337	5456	4890	5224	4243	98,6	320	79	12						
	2000		Vestas	1286	Havsnäs Vindkraftpark E4,	F21c	90/95	100705	5337	4991	4733	4919	4093	98,7	315	79	1						
	2000		Vestas	1287	Havsnäs Vindkraftpark E5,	F21c	90/95	100705	5337	5434	4994	5335	4381	98,7	352	82	12						
	2000		Vestas	1288	Havsnäs Vindkraftpark E6,	F21c	90/95	100705	5337	5833	5296	5748	4913	98,9	408	84	0						
	2000		Vestas	1289	Havsnäs Vindkraftpark E7,	F21c	90/95	100705	5337	6107	5392	5913	4975	98,7	417	83	0						
	2000		Vestas	1290	Havsnäs Vindkraftpark E8,	F21c	90/95	100705	5337	5845	5104	5585	4726	98,7	401	83	3						
	2000		Vestas	1291	Havsnäs Vindkraftpark E9,	F21c	90/95	100705	5337	5389	4637	5053	4117	98,4	345	83	2						
	2000		Vestas	1292	Havsnäs Vindkraftpark E10,	F21c	90/95	100705	5337	5144	4676	5074	4209	98,6	351	82	0						
	2000		Vestas	1293	Havsnäs Vindkraftpark E11,	F21c	90/95	100705	5337	5759	5033	5572	4553	98,5	379	83	1						
	2000		Vestas	1294	Havsnäs Vindkraftpark F1,	F21c	90/95	100705	5337	6418	5748	6275	5334	99,1	345	78	41						
	2000		Vestas	1295	Havsnäs Vindkraftpark F2,	F21c	90/95	100705	5337	6495	5966	6631	5674	99,3	380	81	22						
	2000		Vestas	1296	Havsnäs Vindkraftpark F3,	F21c	90/95	100705	5337	5624	4995	5555	4671	99,4	323	81	14						
	2000		Vestas	1297	Havsnäs Vindkraftpark F4,	F21c	90/95	100705	5337	5511	4914	5679	4699	99	320	80	19						
	2000		Vestas	1298	Havsnäs Vindkraftpark F5,	F21c	90/95	100705	5337	5520	4671	5331	4322	99,1	298	79	14						
	2000		Vestas	1299	Havsnäs Vindkraftpark F6,	F21c	90/95	100705	5337	5778	5035	5850	4804	99,5	328	81	12						

Ny *	Effekt (kW) Hög	Effekt (kW) Låg	Fabrikat	Nr	Anläggning Benämning, Ort	Placering Karta	D/H (m)	I drift	Ber MWh	2021 MWh	2022 MWh	2023 MWh	12mån MWh	12mån %	Månad MWh	Tid %	Hindertid (tim) AHT	MS	YNS	ÖYS	PU	ÖPS	TF
	2000		Vestas	1300	Havsnäs Vindkraftpark F7,	F21c	90/95	100705	5337	5502	5024	5718	4765	99,4	307	79	7						
	2000		Vestas	1301	Havsnäs Vindkraftpark F8,	F21c	90/95	100705	5337	6484	5724	6349	5268	99,4	340	81	16						
	2000		Vestas	1302	Havsnäs Vindkraftpark F9,	F21c	90/95	100705	5337	5703	4919	5630	4515	99,3	309	79	19						
	2000		Vestas	1303	Havsnäs Vindkraftpark F10,	F21c	90/95	100705	5337	5427	4746	5436	4417	99,3	297	78	18						
	2000		Vestas	1304	Havsnäs Vindkraftpark F11,	F21c	90/95	100705	5337	5321	4751	5421	4372	99,3	295	78	21						
	2000		Vestas	1305	Havsnäs Vindkraftpark F12,	F21c	90/95	100705	5337	6111	5408	6256	5111	99,4	351	81	11						
	2000		Vestas	1306	Havsnäs Vindkraftpark F13,	F21c	90/95	100705	5337	6043	5523	6348	5163	99,3	351	79	22						
	2000		Vestas	1307	Havsnäs Vindkraftpark F14,	F21c	90/95	100705	5337	6188	5421	6284	5028	99,3	330	78	29						
	2000		Vestas	1308	Havsnäs Vindkraftpark F15,	F21c	90/95	100705	5337	6195	5272	6305	5006	98,9	348	79	23						
	2000		Vestas	1309	Havsnäs Vindkraftpark F16,	F21c	90/95	100705	5337	6160	5429	6309	5091	99,3	341	77	19						
	2000		Enercon	1310	Långå 6,Långå	D17e	82/98	100501		5333	4755	5099	4223	94,7	357	90	184						
	2000		Enercon	1311	Långå 7,Långå	D17e	82/98	100501		4737	4354	5038	4036	92,7	367	90	189						
	2000		Vestas	1313	Källeberg 1,Källeberg	D7h	90/105	100701	5400	6180	5396	5325	4983	83,1	467	86	176						
	2000		Vestas	1314	Källeberg 2,Källeberg	D7h	90/105	100701	5400	6161	5531	5200	5080	88,2	455	86	179						
	2000		Vestas	1315	Källeberg 3,Källeberg	D7h	90/105	100701	5400	5960	5426	5069	4980	86,5	458	86	166						
	2000		Vestas	1316	Källeberg 4,Källeberg	D7h	90/105	100701	5400	6370	5976	5379	5360	85,6	446	81	227						
	2000		Vestas	1317	Källeberg 5,Källeberg	D7h	90/105	100701	5400	6265	5669	5188	5182	88,7	450	87	165						
	2000		Vestas	1319	Bliekevare 6,Norråker	F22f	90/95	090415	5000	5060	4022	4894	3727	97	344	87	7						
	2000		Vestas	1320	Orust, Ileberg 1:Syd,Hårleb	B8a	90/95	101018	5300	6130	5956	5487	5548	90,7	494	92	9						
	2000		Vestas	1321	Orust, Ileberg 2:Väst,Hårleb	B8a	90/95	101018	5300	6109	6109	5808	5932	95,9	504	93	8						
	2000		Vestas	1322	Orust, Ileberg 3:Öst,Hårleb	B8a	90/95	101018	5300	6099	5203	5641	5446	91,5	486	92	17						
	2000		Vestas	1323	FloSal 1,Astranna Gård	C8d	90/105	090501	5500	6443	6265	6041	5977	87,7	477	91	19						
	2000		Vestas	1324	FloSal 2,Astranna Gård	C8d	90/105	090917	5500	6560	6575	5862	6292	87,4	522	95	5						
	2000		Vestas	1325	Götala 1,Motala	F8d	90/105	101029	5300	6656	6153	5845	5752	98,4	448	91	2						
	2000		Vestas	1326	Götala 2,Motala	F8d	90/105	101029	5300	6672	6189	5905	5806	99	468	92	0						
	2000		Vestas	1327	Götala 3,Motala	F8d	90/105	101029	5300	6617	6220	5939	5847	99	459	90	11						
	2000		Vestas	1328	Götala 4,Motala	F8d	90/105	101029	5300	6648	6180	5942	5840	99,1	475	92	0						
	2000		Vestas	1329	Tavelberget 1,Linghed	G14a	90/105	100818	6500	7828	6961	7317	6572	98,9	568	98	1						
	2000		Vestas	1330	Tavelberget 2,Linghed	G13g	90/105	100822	6500	7329	6673	6876	6212	98	554	98	1						
	2000		Vestas	1331	Tavelberget 3,Linghed	G13g	90/105	100908	6500	7117	6428	6695	6110	98,5	574	97	5						
	2000		Vestas	1332	Tavelberget 4,Linghed	G13g	90/105	100826	6500	7641	7067	7354	6787	99	668	98	0						
	2000		Vestas	1333	Tavelberget 5,Linghed	G13g	90/105	100904	6500	6964	6387	6668	6238	98,2	622	97	1						
	2000		Vestas	1334	Topperyd verk 3,Topperyd	E6h	90/105	101202	5100	6688	5870	5922	5679	98,8	472	93	6						
	2000		Vestas	1347	Bliekevare 10,Norråker	F22f	90/80	081103	5356	5297	3992	5370	3995	92,7	405	90	0						
	2000		Vestas	1348	Bliekevare 11,Norråker	F22f	90/80	081103	5069	5193	4174	5365	4114	95,3	395	89	0						
	2000		Vestas	1349	Bliekevare 12,Norråker	F22f	90/80	081103	4683	4540	3577	4352	3363	96,6	339	86	0						
	2000		Vestas	1350	Bliekevare 13,Norråker	F22f	90/80	081103	5597	5449	4674	5371	4644	96	423	88	0						
	2000		Vestas	1351	Bliekevare 14,Norråker	F22f	90/80	081103	5696	4894	4258	4938	4278	95	407	85	29						
	2000		Vestas	1352	Bliekevare 15,Norråker	F22f	90/80	081103	5733	5475	4755	5536	4535	97,1	425	89	1						
	2000		Vestas	1353	Bliekevare 16,Norråker	F22f	90/80	081103	5127	4691	3874	4650	3617	95,7	319	81	41						
	2000		Vestas	1354	Bliekevare 17,Norråker	F22f	90/80	101001	4972	4993	4009	4885	3777	95,9	361	87	6						
	2000		Vestas	1356	Strömstad, Neanberg 1 Nor	A9i	90/95	101201	5500	5042	5901	5856	5720	99	521	90	9						
	2000		Vestas	1357	Strömstad, Neanberg 2 Mitt	A9i	90/95	101201	5500	4617	5356	5371	5212	98,8	488	89	9						
	2000		Vestas	1358	Strömstad, Neanberg 3 Syd	A9i	90/95	101201	5500	4922	5742	5696	5615	98,9	518	91	10						
	2000		Vestas	1360	Brasmaviken, Pellekula 1,F	E8g	90/105	101215	5200	6974	6736	6265	6310	99,2	536	93	4						
	2000		Vestas	1361	Brasmaviken, Pellekula 2,F	E8g	90/105	101215	5200	6151	6311	5710	5547	99	486	93	0						
	2000		Enercon	1362	Prässeberg 1 Mitt, Lilla Ede	B8c	82/98	100901	5500	4286	4987	4949	4805	98,1	366	96	32						
	2000		Enercon	1363	Prässeberg 2 Väst, Lilla Ed	B8c	82/98	100901	5500	4227	4602	4612	4351	94,7	342	97	28						
	2000		Enercon	1364	Prässeberg 3 Öst, Lilla Ede	B8c	82/98	100901	5500	3740	4447	4361	4230	97,4	342	97	23						
	2000		Vestas	1365	Topperyd 1,Topperyd	E6h	90/105	101201	5200	5108	5656	5485	5240	98,7	435	94	0						
	2000		Vestas	1366	Topperyd 2,Topperyd	E6h	90/105	101201	5200	4976	5446	5381	5101	98,4	423	94	0						
	2000		Vestas	1367	Topperyd 4,Topperyd	E6h	90/105	101201	5200	4994	5489	5350	5118	99,3	418	94	0						
	2000		Enercon	1368	Skånings Åsaka 1,Skånings	D8d	82/98	100820	5000	5626	5063	4831	4621	98,9	403	98	1						
	2000		Enercon	1369	Skånings Åsaka 2,Skånings	D8d	82/98	100820	5000	5187	4694	4541	4368	98,3	379	99	0						
	2000		Enercon	1370	Skånings Åsaka 3,Skånings	D8d	82/98	100820	5000	5338	4900	4689	4571	98,7	402	99	0						
	2000		Vestas	1375	Mossebol 1,Erikstad	C9a	90/105	110301	5500	2904	5794	5561	5575	76,5	498	93	174						
	2000		Vestas	1376	Fågelbacka 1,Erikstad	C9a	90/105	110301		2624	5559	5355	5389	75,6	509	93	174						
	2000		Vestas	1377	Fågelbacka 2,Erikstad	C9a	90/105	110301		2755	5487	5277	5353	74,7	513	92	179						
	2000		Vestas	1378	Kråkedalen 1,Erikstad	C9a	90/105	110301		2816	5778	5602	5603	75,1	518	92	181						
	2000		Vestas	1379	Kråkedalen 2,Erikstad	C9a	90/105	110301		2817	5573	5494	5526	75,3	529	93	174						
	2000		Vestas	1380	Bäcken,Erikstad	C9a	90/105	110301		3040	6320	6140	6194	75,6	588	93	174						
	2000		Enercon	1381	Rodovålen 4,Vemhån	E17a	82/98	100608	6000	4237	6116	5997	5347	90	416	95	32						
	2000		Enercon	1382	Rodovålen 5,Vemhån	E17a	82/98	100608	6000	4415	6171	6637	5594	90,3	474	96	26						
	2000		Enercon	1383	Rodovålen 6,Vemhån	E17a	82/98	100608	6000	4439	6080	6360	5701	87,8	452	95	27						
	2000		Vestas	1387	Långberget 1,Arbrå	G15f	90/105	110201	5670	3603	6198	6800	6084	90,8	500	91	1						
	2000		Vestas	1388	Långberget 2,Arbrå	G15c	90/105	110201	5670	3226	5372	6060	5299	88,9	399	82	49						
	2000		Vestas	1389	Långberget 3,Arbrå	G15f	90/105	110201	5670	3620	5320	6228	5342	84,8	472	92	0						
	2000		Enercon	1390	Söderbodane 2,Söderboda	C9g	82/108	110107	4750	5130	5109	4585	4585	97,6	403	95	0	1					
	2000		Vestas	1395	Herrberga 1,Mjölby	F8d	90/105	110228	5200	3512	5594	5319	5114	99,1	409	89	0						
	2000		Vestas	1396	Herrberga 2,Mjölby	F8d	90/105	110228	5200	3374	5485	5107	5030	98,8	398	87	1						
	2000		Vestas	1397	Herrberga 3,Mjölby	F8d	90/105	110228	5200	3353	5447	5040	4906	98	383	85	13						
	2000		Vestas	1398	OVA Vind 3,Lundsbrunn	D8g	90/90	101118	5000	3585	5741	5599	5233	94,2	456	89	23						

Ny *	Effekt (kW) Hög	Effekt (kW) Låg	Fabrikat	Nr	Anläggning Benämning, Ort	Placering Karta	D/H (m)	I drift	Ber MWh	2021 MWh	2022 MWh	2023 MWh	12mån MWh	12mån %	Månad MWh	Tid %	Hindertid (tim) AHT	MS	YNS	ÖYS	PU	ÖPS	TF
	2000		Vestas	1399	PRA A01,Lilla Edet	B8c	90/105	110301	5726	4823	6252	6170	6090	96,4	484	91	26						
	2000		Vestas	1400	PRA A02,Lilla Edet	B8c	90/105	110301	5726	4427	5688	5810	5487	95,8	473	94	5						
	2000		Vestas	1401	PRA A03,Lilla Edet	B8c	90/105	110301	5726	4477	5918	5875	5726	96,8	488	94	6						
	2000		Vestas	1402	Björka 1,Motala	F8g	90/105	110201	5100	4709	6837	6484	6306	97,7	510	92	0						
	2000		Vestas	1403	Björka 2,Motala	F8g	90/105	110201	5100	4549	6749	6143	6160	98,5	497	92	3						
	2000		Enercon	1405	Lejdeberget 2,Bokenäset	B8d	82/78	110413	5400	4119	6116	5758	5766	95,7	489	99	7						
	2000		Enercon	1406	Lejdeberget 3,Bokenäset	B8d	82/78	110416	5400	3774	5391	5440	5201	95,9	446	99	7						
	2000		Enercon	1410	Brostorp 1,Snogeröd	D2g	82/98	100301	5500	5229	5602	4847	5057	97,8	342	96	16						
	2000		Enercon	1411	Ryd-Rönnerum 1,Ryd	G4i	82/78	110513	5200	2220	4272	4256	4072	89,2	332	96	19						
	2000		Enercon	1412	Ryd-Rönnerum 2,Ryd	G4i	82/78	110513	5200	2069	4081	3944	3925	89,6	316	96	23						
	2000		Enercon	1413	Ryd-Rönnerum 3,Ryd	G4i	82/78	110513	5200	2249	4201	3901	3887	89,6	312	96	19						
	2000		Enercon	1414	Ryd-Rönnerum 4,Ryd	G4i	82/78	110513	5200	2091	4060	3922	3810	88,6	307	96	19						
	2000		Enercon	1415	Ryd-Rönnerum 5,Ryd	G4i	82/78	110513	5200	2317	4294	4032	3901	88,1	311	95	24						
	2000		Vestas	1416	Stor-Rotliden A-01,Stor-Rotl	I21e	90/95	100817	5725	5962	4506	5393	4205	95,9	370		0						
	2000		Vestas	1417	Stor-Rotliden A-02,Stor-Rotl	I21e	90/95	100817	5725	6101	4444	5490	4102	96,4	392		0						
	2000		Vestas	1422	Stor-Rotliden A-07,Stor-Rotl	I21e	90/95	100923	5725	7130	5227	5412	4831	95	415		0						
	2000		Vestas	1423	Stor-Rotliden A-08,Stor-Rotl	I21e	90/95	100928	5725	6075	4521	5321	4080	96,3	311		0						
	2000		Vestas	1424	Stor-Rotliden A-09,Stor-Rotl	I21e	90/95	100923	5725	6799	4960	6079	4577	95,4	387		0						
	2000		Vestas	1425	Stor-Rotliden A-10,Stor-Rotl	I21e	90/95	100923	5725	6752	4731	5997	4578	96,3	371		0						
	2000		Vestas	1426	Stor-Rotliden A-11,Stor-Rotl	I21e	90/95	100928	5725	5588	4245	4909	3715	94,7	336		0						
	2000		Vestas	1427	Stor-Rotliden B-01,Stor-Rotl	I21e	90/95	100917	5725	5718	4171	5060	3827	94,9	381		0						
	2000		Vestas	1428	Stor-Rotliden B-02,Stor-Rotl	I21e	90/95	100917	5725	5894	4373	5256	4005	95,6	385		0						
	2000		Vestas	1429	Stor-Rotliden B-03,Stor-Rotl	I21e	90/95	100917	5725	6167	4428	5474	4068	93,3	382		0						
	2000		Vestas	1430	Stor-Rotliden B-04,Stor-Rotl	I21e	90/95	100917	5725	6554	4986	5941	4654	95,2	425		0						
	2000		Vestas	1431	Stor-Rotliden B-05,Stor-Rotl	I21e	90/95	100917	5725	6028	4564	5340	4245	95,8	376		0						
	2000		Vestas	1432	Stor-Rotliden B-06,Stor-Rotl	I21e	90/95	100908	5725	5861	4437	5197	4147	95	405		0						
	2000		Vestas	1433	Stor-Rotliden B-07,Stor-Rotl	I21e	90/95	100908	5725	5176	4058	4501	3618	95	362		0						
	2000		Vestas	1434	Stor-Rotliden B-08,Stor-Rotl	I21e	90/95	100914	5725	5766	4432	5177	4166	95,5	376		0						
	2000		Vestas	1435	Stor-Rotliden C-01,Stor-Rot	I21e	90/95	100816	5725	5704	4361	5261	4018	96,3	361		0						
	2000		Vestas	1436	Stor-Rotliden C-02,Stor-Rot	I21e	90/95	100816	5725	5666	4444	5286	4144	96,1	381		0						
	2000		Vestas	1439	Stor-Rotliden C-05,Stor-Rot	I21e	90/95	100820	5725	5331	4476	5173	4201	96,7	371		0						
	2000		Vestas	1440	Stor-Rotliden C-06,Stor-Rot	I21e	90/95	100825	5725	6170	4845	5531	4491	86,7	424		0						
	2000		Vestas	1441	Stor-Rotliden C-07,Stor-Rot	I21e	90/95	100825	5725	5692	3809	5183	3572	76,3	397		0						
	2000		Vestas	1442	Stor-Rotliden C-08,Stor-Rot	I21e	90/95	100902	5725	5667	4538	5166	4199	93,2	379		0						
	2000		Vestas	1443	Stor-Rotliden C-09,Stor-Rot	I21e	90/95	100908	5725	5704	4649	5140	4229	94,3	364		0						
	2000		Vestas	1444	Stor-Rotliden C-10,Stor-Rot	I21e	90/95	100914	5725	6324	5018	5810	4659	94,1	406		0						
	2000		Vestas	1446	Stor-Rotliden D-01,Stor-Rot	I21e	90/95	100916	5725	5714	4282	5124	3963	94,2	372		0						
	2000		Vestas	1449	Stor-Rotliden D-04,Stor-Rot	I21e	90/95	100820	5725	5446	4538	5262	4319	94,6	401		0						
	2000		Vestas	1450	Stor-Rotliden D-05,Stor-Rot	I21e	90/95	100804	5725	4650	3967	4443	3716	95,1	369		0						
	2000		Vestas	1451	Stor-Rotliden D-06,Stor-Rot	I21e	90/95	100804	5725	5071	4249	4741	3975	95	399		0						
	2000		Vestas	1452	Stor-Rotliden D-07,Stor-Rot	I21e	90/95	100804	5725	5118	4136	4749	3865	94,7	379		0						
	2000		Vestas	1454	Stor-Rotliden D-09,Stor-Rot	I21e	90/95	100729	5725	5369	4428	5224	4341	95,1	351		0						
	2000		Enercon	1468	Kommerberget, Pelle,Perås	E18e	82/98	101226	5300	1398	6464	6680	5792	95	397	95	74						
	2000		Enercon	1469	Längjum 1,Längjum	C8c	82/98	110401	4800	1858	5439	5205	5058	95,9	419	99	18						
	2000		Enercon	1470	Längjum 2,Längjum	C8c	82/98	110401	4800	1847	5327	5077	4876	96,8	388	99	12						
	2000		Enercon	1471	Längjum 3,Längjum	C8c	82/98	110401	4800	1745	5214	5068	4870	96,2	402	99	12						
	2000		Enercon	1475	Lörby-Ysane 8,Lörby	E3e	82/98	110501	5000	2129	5163	4919	4887	98,4	397	95	12						
	2000		Enercon	1476	Lörby-Ysane 9,Lörby	E3e	82/98	110501	5000	2067	4947	4797	4673	98,4	404	95	11						
	2000		Enercon	1477	Lörby-Ysane 10,Lörby	E3e	82/98	110501	5000	2119	5071	4898	4804	98,7	433	94	18						
	2000		Vestas	1478	Halmstadgården 1,Halmsta	C3b	90/80	110702		1990	6012	5306	5622	90,2	425	87	9						
	2000		Vestas	1479	Halmstadgården 2,Halmsta	C3b	90/80	110702		1896	5642	5111	5245	91	401	84	17						
	2000		Vestas	1480	Halmstadgården 3,Halmsta	C3b	90/80	110702		1880	5551	4997	5112	90,1	395	86	5						
	2000		Vestas	1481	Oberga Alf,Oberga	E7f	90/105	110930	5000	1114	4841	4680	4438	99	365	89	3						
	2000		Vestas	1482	Oberga Lena,Oberga	E7f	90/105	110930	5000	1018	4927	4600	4517	99,2	370	89	3						
	2000		Vestas	1483	Betåsberget 1,Backe	G20f	90/105	110909		1586	4688	4938	4161	84,7	346	84	6						
	2000		Vestas	1484	Betåsberget 2,Backe	G20f	90/105	110909		1381	4304	4545	3771	84,1	326	81	26						
	2000		Vestas	1485	Hyringa 1,Hyringa	C8e	90/95	110824		2204	5171	5129	4943	91,9	431	94	6						
	2000		Vestas	1486	Hyringa 2,Hyringa	C8e	90/95	110824		2311	5341	5296	5125	96,1	448	94	4						
	2000		Vestas	1487	Östra Sallerup 1,Östra Sall	D2h	90/80	110704	5400	1218	5955	5668	5595	85,8	466	92	0						
	2000		Vestas	1488	Östra Sallerup 2,Östra Sall	D2h	90/80	110704	5400	1289	6070	5542	5631	85,9	442	89	25						
	2000		Vestas	1489	Östra Sallerup 3,Östra Sall	D2h	90/80	110704	5400	1359	6160	5749	5818	85,5	463	93	1						
	2000		Enercon	1490	Horshaga 1,Skara	D8d	82/108	110801	5000	1204	5157	4993	4797	98,4	430	98	7						
	2000		Enercon	1491	Horshaga 2,Skara	D8d	82/108	110801	5000	1211	5157	4953	4793	98	423	98	14						
	2000		Enercon	1513	Lejesta Kraft, verk 5,Skarhu	C2i	82/85	091101	5000	1174	5120	4779	4929	98,9	376	98	0						
	2000		Enercon	1514	Blåshult 6,Skarhult	C2i	82/85	091101	5000	1196	5085	4603	4782	96,8	376	98	0						
	2000		Enercon	1515	Frees & Frick, verk 7,Skarh	C2i	82/85	091101	5000	1226	5102	4762	5040	98,7	380	98	0						
	2000		Enercon	1516	Blåshult 8,Skarhult	C2i	82/85	091101	5000	1150	5653	5168	5448	98,6	400	97	3						
	2000		Vestas	1517	STE A01,Orrefors	F4i	90/125	110801	5531	2086	5922	5661	5464	98,6	432	92	0						
	2000		Vestas	1518	STE A02,Orrefors	F4i	90/125	110801	5531	2085	5775	5729	5436	95,7	423	92	0						
	2000		Vestas	1519	STE A03,Orrefors	F4i	90/125	110801	5531	2232	5972	5734	5562	98,9	428	92	4						
	2000		Vestas	1520	STE A04,Orrefors	F4i	90/125	110801	5531	2624	6341	6074	5856	98,3	448	93	0						
	2000		Vestas	1521	STE A05,Orrefors	F4i	90/125	110901	5531	2808	6357	5928	5840	99,1	449	92	3						

Ny *	Effekt (kW) Hög	Effekt (kW) Låg	Fabrikat	Nr	Anläggning Benämning, Ort	Placering Karta	D/H (m)	I drift	Ber MWh	2021 MWh	2022 MWh	2023 MWh	12mån MWh	12mån %	Månad MWh	Tid %	Hindertid (tim) AHT	MS	YNS	ÖYS	PU	ÖPS	TF
	2000		Vestas	1522	STE A06,Orrefors	F4i	90/125	110901	5531	2798	6343	5922	5732	98,8	447	92	2						
	2000		Vestas	1523	STE A07,Orrefors	F5c	90/125	110901	5531	2412	6112	5641	5537	99,1	422	92	1						
	2000		Vestas	1524	STE A08,Orrefors	F5c	90/125	110901	5531	2487	5926	5423	5416	99,4	426	92	1						
	2000		Vestas	1525	STE A09,Orrefors	F5c	90/125	110901	5531	2525	6164	5737	5571	99,4	421	92	3						
	2000		Vestas	1526	STE A10,Orrefors	F5c	90/125	110901	5531	2110	5685	5434	5262	98,2	416	92	0						
	2000		Vestas	1547	Södervidinge 1 Nordväst,Sö	C2h	90/80	111101	5600	790	6165	5821	6002	88	446	87	27						
	2000		Vestas	1548	Södervidinge 2 Mitt,Södervi	C2h	90/80	111101	5600	823	5952	5755	5882	87,8	437	88	8						
	2000		Vestas	1549	Södervidinge 3 Sydöst,Söd	C2h	90/80	111101	5600	831	6110	5971	6031	87,5	474	90	3						
	2000		Vestas	1553	Sängsjön 4,Torvsele	H21e	90/105	111030	5500	691	5436	6254	5225	93,8	433	86	266						
	2000		Vestas	1554	Räpplinge, Svingan 2,Räppl	H5a	90/80	111030	5200	847	5332	4872	4875	86,4	333	90	313						
	2000		Vestas	1555	Räpplinge 3,Räpplinge	H5a	90/80	111030	5200	784	5272	4864	4866	87,8	335	90	312						
	2000		Vestas	1556	Räpplinge 4,Räpplinge	H5a	90/80	111030	5200	700	5334	4942	4970	87,7	387	90	312						
	2000		Enercon	1559	Ollebacken, Hällingarna 2,	F20a	82/98	111201	5280		5475	5854	4875	94,6	346	96	4						
	2000		Enercon	1560	Ollebacken, Hällingarna 3,	F20a	82/98	111201	5280		6138	6567	5585	95,4	397	97	3						
	2000		Enercon	1561	Ollebacken, Hällingarna 4,	F20a	82/98	111201	5280		5399	5712	4805	94	335	96	4						
	2000		Enercon	1562	Ollebacken, Hällingarna 5,	F20a	82/98	111201	5280		5485	5906	4927	95	342	97	0						
	2000		Enercon	1563	Ollebacken, Hällingarna 6,	F20a	82/98	111201	5280		5700	6244	5192	95,1	347	96	6						
	2000		Enercon	1564	Ollebacken, Hällingarna 7,	F20a	82/98	111201	5280		5655	6248	5155	94,2	355	97	0						
	2000		Vestas	1581	Medhamra 1,Medhamra	F8g	90/95	101001		6523	4038	5479	5385	97,4	428	83	25						
	2000		Vestas	1582	Medhamra 2,Medhamra	F8g	90/95	100101		6683	4234	5553	5589	97,7	446	85	0						
	2000		Vestas	1583	Mariedamm 1,Norra Björnfa	F9d	90/95	091216		5537	3891	4514	4430	95,8	268	60	195						
	2000		Vestas	1584	Mariedamm 2,Norra Björnfa	F9d	90/95	091216		5387	3984	4612	4285	95,8	261	60	195						
	2000		Vestas	1585	Gummaråsen 1,Tvååker	B5f	90/105	101201		6528	5229	6144	6155	98,6	457	89	0						
	2000		Vestas	1586	Gummaråsen 2,Tvååker	B5f	90/105	101201		5936	5103	6043	6051	95,7	470	88	5						
	2000		Vestas	1587	Gummaråsen 3,Tvååker	B5f	90/105	101201		7086	6324	6819	6807	98	521	89	0						
	2000		Vestas	1588	Gummaråsen 4,Tvååker	B5f	90/105	101201		6458	5179	5920	5975	97	427	86	2						
	2000		Vestas	1589	Gummaråsen 5,Tvååker	B5f	90/105	101201		6981	6160	7037	7264	98,6	540	90	0						
	2000		Vestas	1590	Gislorp,Gislorp	F8h	90/95	100101		5670	3572	4878	4792	98,6	342	82	1						
	2000		Vestas	1591	Stavhälla 1,Stavhälla	G10a	90/105	111101		1253	5432	5460	5317	98	396	86	1						
	2000		Enercon	1592	Glysbyn,Glysbyn	C8g	82/108	110420			5686	6014	6087	97,5	532	99	11						
	2000		Enercon	1593	Brålanda Torp 1,Brålanda	B9c	82/108	110906			4998	5397	5269	86,4	477	99	7						
	2000		Enercon	1594	Brålanda Torp 2,Brålanda	C9a	82/108	110906			4954	5428	5298	86,2	475	99	7						
	2000		Enercon	1595	Bolstad Prästgård 1,Bolstad	C9a	82/108	110927			5484	5764	5880	97,2	493	97	23						
	2000		Enercon	1596	Bolstad Prästgård 2,Bolstad	C9a	82/108	110927			5538	5875	5969	97,2	522	97	22						
	2000		Vestas	1599	SKA A01,Svedala	C2c	90/80	111215	5742		4101	5223	5231	96,4	305	67	168						
	2000		Vestas	1600	SKA A02,Svedala	C2c	90/80	111215	5742		3771	4835	4821	98,8	330	85	21						
	2000		Vestas	1601	SKA A03,Svedala	C2c	90/80	111215	5742		4216	5492	5484	97,5	386	89	5						
	2000		Vestas	1602	SKA A04,Svedala	C2b	90/80	111215	5742		4816	6180	6234	98,3	412	84	34						
	2000		Vestas	1603	SKA A05,Svedala	C2b	90/80	111215	5742		4369	5893	6015	99,2	417	88	15						
	2000		Enercon	1605	Stora Lund 2,Götene	D8g	82/108	100801	5000		4499	5263	5189	99,4	448	98	0						
	2000		Enercon	1606	Kollbogården 2,Götene	D8g	82/108	100802	5000		4406	5065	5054	98,1	430	96	19						
	2000		Vestas	1609	Karstorp 1,Karstorp	D8d	90/105	120321			3137	4589	4632	98,8	382	93	2						
	2000		Vestas	1610	Karstorp 2,Karstorp	D8d	90/105	120322			3137	4624	4598	98,1	388	93	1						
	2000		Vestas	1611	Karstorp 3,Karstorp	D8d	90/105	120321			3266	4778	4808	98,3	423	94	3						
	2000		Vestas	1612	Kilagården 1,Kilagården	C8f	90/105	120327			3310	5095	5213	94,7	434	93	0						
	2000		Vestas	1613	Kilagården 2,Kilagården	C8f	90/105	120402			3589	5188	5269	95	441	93	4						
	2000		Vestas	1614	Kilagården 3,Kilagården	C8f	90/105	120421			3730	5393	5509	95,6	431	90	16						
	2000		Vestas	1615	KNA A01,Knäred	C4f	90/105	120309	4428		1860	4713	3822	97,6	377	87	3						
	2000		Vestas	1616	KNA A02,Knäred	D4d	90/105	120309	4428		1705	4496	3630	99,2	357	86	1						
	2000		Vestas	1617	KNA A03,Knäred	D4d	90/105	120309	4428		1850	4745	3818	99	374	85	19						
	2000		Vestas	1618	KNA A04,Knäred	C4f	90/105	120309	4428		2042	5195	4210	98,9	404	87	1						
	2000		Vestas	1619	KNA A05,Knäred	D4d	90/105	120309	4428		1668	4804	3748	96,1	387	87	9						
	2000		Vestas	1620	KNA A06,Knäred	C4f	90/105	120309	4428		1971	4990	4045	98,3	390	87	15						
	2000		Vestas	1621	KNA A07,Knäred	D4d	90/105	120309	4428		1607	4572	3623	97,1	364	85	12						
	2000		Vestas	1622	KNA A08,Knäred	D4d	90/105	120309	4428		1587	4505	3483	95,7	362	85	20						
	2000		Vestas	1623	KNA A09,Knäred	C4f	90/105	120309	4428		2081	5213	4303	99,3	411	87	20						
	2000		Vestas	1624	KNA A10,Knäred	D4d	90/105	120309	4428		1754	4468	3743	99	357	83	23						
	2000		Vestas	1625	Munkedal - Järmunderöd 1,	B8g	90/105	120410	5300		2906	5373	5217	93,8	504	92	21						
	2000		Vestas	1626	Munkedal - Järmunderöd 2,	B8g	90/105	120410	5300		2853	5158	5067	95,5	479	93	14						
	2000		Vestas	1627	Munkedal - Järmunderöd 3,	B8g	90/105	120411	5300		3352	6162	5979	94	575	93	20						
	2000		Vestas	1628	Ulricehamn - Bondegärde 1	D7a	90/105	120519	5500		2952	6154	5538	91,2	538	91	23						
	2000		Vestas	1629	Ulricehamn - Bondegärde 2	D7a	90/105	120518	5500		3188	6441	5748	88,9	563	92	23						
	2000		Vestas	1630	Ulricehamn - Bondegärde 3	D7a	90/105	120522	5500		3306	6632	6080	89,8	615	95	22						
	2000		Vestas	1631	Väby 1,Väby	C5d	90/105	111210	5400		6536	6441	6495	98,3	480	86	26						
	2000		Vestas	1632	Väby 2,Väby	C5d	90/105	111215	5400		4945	5720	5560	96,4	448	88	11						
	2000		Vestas	1633	Väby 3,Väby	C5d	90/105	120122	5400		4856	5314	5336	96,8	427	87	3						
	2000		Vestas	1634	Väby 4,Väby	C5d	90/105	120210	5400		5161	4989	5240	96,7	388	82	40						
	2000		Vestas	1635	Väby 5,Väby	C5d	90/105	120215	5400		4519	3811	4713	98,2	354	86	8						
	2000		Vestas	1636	Väby 6,Väby	C5d	90/105	120218	5400		4775	5332	5271	98,1	400	87	7						
	2000		Enercon	1640	Stora Istad 6,Stora Istad	H5a	82/78	111109	5500	854	5721	5393	5454	97,4	382	97	8						
	2000		Enercon	1641	Stora Istad 8,Stora Istad	H5a	82/78	111109	5500	634	5870	5610	5604	96,5	394	97	8						
	2000		Vestas	1644	Frotorps 1, Ingrid,Frotorp	E9i	90/105	120608	5000		2076	4694	3886	89,7	360	88	15						

Ny *	Effekt (kW) Hög	Effekt (kW) Låg	Fabrikat	Nr	Anläggning Benämning, Ort	Placering Karta	D/H (m)	I drift	Ber MWh	2021 MWh	2022 MWh	2023 MWh	12mån MWh	12mån %	Månad MWh	Tid %	Hindertid (tim) AHT	MS	YNS	ÖYS	PU	ÖPS	TF
	2000		Vestas	1645	Frotorps 2, Wera,Frotorp	E9i	90/105	120608	5000		1906	4479	3643	93,6	362	89	3						
	2000		Vestas	1646	Frotorps 3, Ylva,Frotorp	E9i	90/105	120609	5000		2090	4862	3982	89,6	382	89	14						
	2000		Enercon	1647	Egby 6,Egby	H5a	82/78	120706	3000		1142	3959	2558	90,2	295	96	10						
	2000		Enercon	1648	Egby 7,Egby	H5a	82/78	120718	3000		1157	4337	3001	96,8	264	96	8						
	2000		Enercon	1649	Egby 8,Egby	H5a	82/78	120803	3000		1107	4385	2969	96,5	271	96	8						
	2000		Enercon	1650	Egby 9,Egby	H5a	82/78	120823	3000		1015	4372	2880	95,3	233	91	45						
	2000		Enercon	1651	Egby 10,Egby	H5a	82/78	120831	3000		751	4614	2589	94,4	304	96	9						
	2000		Enercon	1652	Hästhalla 1,Hästhalla	C8f	82/78	120416	4600		1825	4497	3522	98,3	333	96	51						
	2000		Enercon	1653	Hästhalla 2,Hästhalla	C8f	82/78	120414	4600		1674	4160	3341	98,6	340	98	39						
	2000		Enercon	1654	Hästhalla 3,Hästhalla	C8f	82/78	120516	4600		1739	4177	3382	98	346	98	38						
	2000		Enercon	1655	Hästhalla 4,Hästhalla	C8f	82/78	120416	4600		1819	4538	3550	97,8	363	97	41						
	2000		Vestas	1656	Storugns III,Lärbro	J7c	90/105	120615	6100		2385	5879	4806	88,6	440	86	254						
	2000		Vestas	1657	Furulund 1,Nymö	E3a	90/95	120706	5200		1977	5255	4303	98,9	432	88	2						
	2000		Vestas	1658	Furulund 2,Nymö	E3a	90/95	120706	5200		2060	5498	4469	99,4	456	88	1						
	2000		Enercon	1659	Sölve 1,Sölvedal	E3b	82/98	120608	4950		1997	5215	4328	99,2	437	97	7						
	2000		Enercon	1660	Sölve 2,Sölvedal	E3b	82/98	120608	4950		2001	5226	4317	99,1	417	97	7						
	2000		Vestas	1661	Hackeryd Vind 1,Västerlösa	F8e	90/105	120630	4800		1489	5464	3696	99,2	424	87	3						
	2000		Vestas	1662	Hackeryd Vind 2,Västerlösa	F8e	90/105	120627	4800		1460	5361	3576	98,4	414	87	6						
	2000		Vestas	1663	Hackeryd Vind 3,Västerlösa	F8e	90/105	120626	4800		1462	5424	3660	99,3	426	86	9						
	2000		Vestas	1664	Vävinge Vind 1,Skänninge	F8d	90/80	120630	4450		1176	4771	3061	97,9	335	82	5						
	2000		Vestas	1665	Vävinge Vind 2,Skänninge	F8d	90/80	120704	4450		1259	4812	3181	98,6	348	84	0						
	2000		Vestas	1666	Hakarp 1,Hakarp	F3d	90/105	120831	5000		892	4789	2937	92,2	379	88	19						
	2000		Vestas	1667	Hakarp 2,Hakarp	F3d	90/105	120831	5000		1260	4752	3340	94,4	385	87	19						
	2000		Vestas	1668	Hakarp 3,Hakarp	F3d	90/105	120831	5000		1096	4422	2939	90,2	374	87	136						
	2000		Vestas	1669	Hakarp 4,Hakarp	F3d	90/105	120831	5000		1210	4767	3239	92,6	385	88	19						
	2000		Vestas	1670	Hakarp 5,Hakarp	F3g	90/105	120831	5000		1187	4624	3076	91,3	328	78	86						
	2000		Vestas	1671	Hakarp 6,Hakarp	F3d	90/105	120831	5000		1295	4829	3382	93,7	402	87	20						
	2000		Vestas	1672	Hakarp 7,Hakarp	F3d	90/105	120831	5000		1277	4642	3240	93,8	360	85	63						
	2000		Vestas	1673	Hakarp 8,Hakarp	F3d	90/105	120831	5000		1251	4648	3265	94	390	86	20						
	2000		Vestas	1674	Tolvmanstegen 1,Tolvmans	A9i	90/105	111125	5200		1631	5300	3693	99,1	492	90	43						
	2000		Vestas	1675	Tolvmanstegen 2,Tolvmans	A9i	90/105	111125	5200		1859	6005	4284	98,9	575	91	32						
	2000		Vestas	1676	Tolvmanstegen 3,Tolvmans	A9i	90/105	111130	5200		1649	5412	3704	98,7	511	91	33						
	2000		Vestas	1677	Tolvmanstegen 4,Tolvmans	A9i	90/105	111208	5200		1639	5291	3610	99	489	91	27						
	2000		Vestas	1678	Tolvmanstegen 5,Tolvmans	A9i	90/105	111130	5200		1643	5359	3688	98,1	500	90	83						
	2000		Vestas	1679	Tolvmanstegen 6,Tolvmans	A9i	90/105	111208	5200		1797	5716	4033	98,9	549	92	34						
	2000		Vestas	1680	Tolvmanstegen 7,Tolvmans	A9i	90/105	111208	5200		1895	6066	4359	98,7	580	92	67						
	2000		Vestas	1681	Tolvmanstegen 8,Tolvmans	A9i	90/105	111130	5200		1603	5233	3589	98,8	476	91	53						
	2000		Vestas	1682	Tolvmanstegen 9,Tolvmans	A9i	90/105	111125	5200		1653	5488	3821	98,8	527	90	48						
	2000		Vestas	1683	Tolvmanstegen 10,Tolvman	A9i	90/105	111215	5200		1804	5766	4141	97,4	569	90	44						
	2000		Vestas	1684	Tolvmanstegen 11,Tolvman	A9i	90/105	111216	5200		1707	5725	3985	98,4	545	93	33						
	2000		Vestas	1685	Tolvmanstegen 12,Tolvman	A9i	90/105	120315	5200		1557	5224	3656	98,1	506	90	46						
	2000		Vestas	1686	Tolvmanstegen 13,Tolvman	A9i	90/105	120315	5200		1771	5711	3944	99,2	521	92	31						
	2000		Vestas	1687	Tolvmanstegen 14,Tolvman	A9i	90/105	120315	5200		1711	5613	3910	99	546	92	40						
	2000		Vestas	1688	Tolvmanstegen 15,Tolvman	A9i	90/105	120315	5200		1694	5695	3907	98,7	533	92	30						
	2000		Vestas	1689	Tolvmanstegen 16,Tolvman	A9i	90/105	120315	5200		1716	5677	4007	98,9	559	92	36						
	2000		Vestas	1690	Tolvmanstegen 17,Tolvman	A9i	90/105	120410	5200		1724	5757	4065	98,7	554	92	30						
	2000		Vestas	1691	Tolvmanstegen 19,Tolvman	A9i	90/105	120416	5200		1770	5844	4061	98,4	530	90	83						
	2000		Vestas	1692	Tolvmanstegen 21,Tolvman	A9i	90/105	120423	5200		1796	5859	4097	98,9	565	92	58						
	2000		Vestas	1693	Tolvmanstegen 22,Tolvman	A9i	90/105	120410	5200		1877	6030	4308	99,1	578	92	37						
	2000		Vestas	1694	Tolvmanstegen 23,Tolvman	A9i	90/105	120410	5200		1806	5919	4130	98,9	558	91	49						
	2000		Vestas	1695	Tolvmanstegen 24,Tolvman	A9i	90/105	120322	5200		1746	5716	3909	98,9	534	92	32						
	2000		Enercon	1696	Lyby 3,Lyby	D2g	82/78	110831	5200		1270	4835	3445	99,1	405	97	11						
	2000		Enercon	1700	Hörby Gård, Ellen,Mjällby	E3b	82/98	120531			2609	5655	5107	98,2	488	92	47						
	2000		Vestas	1701	Härjevad 1,Lidköping	C8f	90/95	110701	5500		1271	5885	3637	81,1	494	94	20						
	2000		Vestas	1702	Härjevad 2,Lidköping	C8f	90/95	110701	5500		1261	5920	3633	81,3	480	95	13						
	2000		Gamesa	1703	Dal 1, Anna Margareta,Fjär	B6f	90/100	111214	5400		4433	5792	5856	100	446	65	0						
	2000		Gamesa	1704	Dal 2, Maria,Fjärås	B6f	90/100	111214	5400		3578	5399	4987	100	443	64	0						
	2000		Gamesa	1705	Dal 3, Adelé,Fjärås	B6f	90/100	111222	5400		4008	5020	5279	100	415	63	0						
	2000		Gamesa	1706	Dal 4, Estelle,Fjärås	B6f	90/100	111229	5400		4143	5725	5881	100	468	65	0						
	2000		Gamesa	1707	Fåleberg 1,Fåleberg	D9f	90/100	111201	5200		858	4138	2399	100	331	62	0						
	2000		Gamesa	1708	Fåleberg 2,Fåleberg	D9f	90/100	111201	5200		881	4490	2569	100	361	65	0						
	2000		Gamesa	1709	Fåleberg 3,Fåleberg	D9f	90/100	111201	5200		936	4493	2503	100	371	65	0						
	2000		Vestas	1710	Nyvallsåsen 1,Bergsjö	H16g	90/105	120930	5900		487	7337	3337	90,9	436	86	43						
	2000		Vestas	1711	Nyvallsåsen 2,Bergsjö	H16g	90/105	120929	5900		408	7072	3156	91,4	411	91	0						
	2000		Vestas	1717	Skallmeja-Elvingsgården,Sk	C8f	90/95	121026	5400		552	5816	2849	99,3	488	95	0						
	2000		Vestas	1718	Brännåsen 1, NV,Bergsjö	H16d	90/105	120822	6631		508	6714	3204	97,7	444	90	3						
	2000		Vestas	1719	Brännåsen 2, SV,Bergsjö	H16d	90/105	121010	6554		525	6593	3195	99,3	436	91	2						
	2000		Vestas	1720	Brännåsen 3, NO,Bergsjö	H16d	90/105	121010	6357		514	6563	3166	99,2	382	90	2						
	2000		Vestas	1721	Brännåsen 4, SO,Bergsjö	H16d	90/105	121010	6400		7	6693	2637	89,6	415	90	2						
	2000		Enercon	1722	Tejarp 1,Klågerup	C2f	82/78	120522	5400		526	4943	2587	98,4	313	96	11						
	2000		Enercon	1723	Tejarp 2,Klågerup	C2f	82/78	120524	5400		562	5224	2781	98,9	350	95	21						
	2000		Enercon	1736	Vara Badene 1,Kvänum	C8c	82/98	121005	5500		613	5446	2753	99,3	437	98	19						

Ny *	Effekt (kW) Hög	Effekt (kW) Låg	Fabrikat	Nr	Anläggning Benämning, Ort	Placering Karta	D/H (m)	I drift	Ber MWh	2021 MWh	2022 MWh	2023 MWh	12mån MWh	12mån %	Månad MWh	Tid %	Hindertid (tim) AHT	MS	YNS	ÖYS	PU	ÖPS	TF
	2000		Enercon	1737	Vara Badene 2,Kvänum	C8c	82/98	121005	5500		772	5245	2805	98,6	422	98	13						
	2000		Enercon	1738	Vara Badene 3,Kvänum	C8c	82/98	121005	5500		746	5027	2717	98,5	418	97	19						
	2000		Enercon	1739	Vara Badene 4,Kvänum	C8c	82/98	121101	5500		578	5120	2537	98,5	419	97	24						
	2000		Vestas	1740	Bårstad,Borghamn	E8f	90/95	120802	5300			4961	1079	99,8	509	90	5						
	2000		Vestas	1741	Klackeborg Vind 1,Skännin	F8d	90/105	101024	5200			5091	1814	99,8	411	87	11						
	2000		Vestas	1742	Klackeborg Vind 2,Skännin	F8d	90/105	101024	5200			4867	1764	99,7	417	88	1						
	2000		Vestas	1743	Klackeborg Vind 3,Skännin	F8d	90/105	101024	5200			5005	1816	99,8	429	88	4						
	2000		Enercon	1761	Rålanda 2, Dan C,Rålanda	B8d	82/108	110404	5200			3215	436	99,8	436	98	12						
	2000		Enercon	1762	Rålanda 3, Dan C,Rålanda	B8d	82/108	110404	5200			3337	475	99,8	475	98	12						
	2000		Enercon	1769	Stentjärnåsen 1,Funäsdale	C17f	82/98	100804	5600			3732	350	99,5	350	90	40						
	2000		Enercon	1770	Stentjärnåsen 2,Funäsdale	C17f	82/98	100804	5600			4427	419	99,6	419	93	27						
	2000		Enercon	1771	Stentjärnåsen 3,Funäsdale	C17f	82/98	100804	5600			3624	348	99,4	348	90	46						
	2000		Enercon	1772	Stentjärnåsen 4,Funäsdale	C17f	82/98	100804	5600			4064	378	99,6	378	92	31						
	2000		Enercon	1773	Stentjärnåsen 5,Funäsdale	C17f	82/98	100804	5600			3802	337	99,6	337	92	28						
	2000		Vestas	1812	Lyngby 3, NO,Everöd	D2i	90/105	100621	5100			4597	2131	97	307	79	34						
	2000	1000	Vestas	683	Lundåkra 1,Landskrona	C2g	80/78	030120	5000	4390	4696	4353	4886	100	368		0						
	2000	1000	Vestas	684	Lundåkra 2,Landskrona	C2g	80/78	030120	5000	4535	2866	4987	4228	86,3	368		0						
	2000	1000	Vestas	973	Byråsen, Marika,Malung	D13e	80/78	071222	4000	4724	3926	4288	3684	98,4	332	92	0						
	2000	1000	Vestas	974	Byråsen, Virola,Malung	D13e	80/78	071229	4000	4595	3809	3622	3607	98	341	93	1						
*	2050		Senvion	1744	Karsholms Vindbrukspark 1	E3d	92,5/100	121201	5600		435	1897	2332	100	329	90	0						
*	2050		Senvion	1745	Karsholms Vindbrukspark 2	E3d	92,5/100	121201	5600		553	2424	2977	100	421	90	0						
*	2050		Senvion	1746	Karsholms Vindbrukspark 3	E3d	92,5/100	121201	5600		562	2317	2880	100	407	88	0						
*	2050		Senvion	1747	Karsholms Vindbrukspark 4	E3d	92,5/100	121201	5600		414	1977	2390	100	349	88	0						
*	2050		Senvion	1748	Karsholms Vindbrukspark 5	E3d	92,5/100	121201	5600		412	1833	2245	100	327	88	0						
	2300		Siemens	890	Lillgrund A-01,Offshore	C2a	92,4/69	071020	6875	7164	6231	5742	6415	92,8	112		506		460				
	2300		Siemens	891	Lillgrund A-02,Offshore	C2a	92,4/69	071020	6875	7123	6875	5684	6247	92,8	107		506		460				
	2300		Siemens	892	Lillgrund A-03,Offshore	C2a	92,4/69	071021	6875	7257	6963	5577	6291	93	104		506		460				
	2300		Siemens	893	Lillgrund A-04,Offshore	C2a	92,4/69	071022	6875	7422	7202	5667	6523	93	109		506		460				
	2300		Siemens	894	Lillgrund A-05,Offshore	C2a	92,4/69	071024	6875	7386	6964	5311	5983	91,5	115		506		460				
	2300		Siemens	895	Lillgrund A-06,Offshore	C2a	92,4/69	071022	6875	7559	7493	5909	6709	92,6	110		506		460				
	2300		Siemens	896	Lillgrund A-07,Offshore	C2a	92,4/69	071022	6875	8107	8185	6506	7369	92,9	135		506		460				
	2300		Siemens	897	Lillgrund B-01,Offshore	C2a	92,4/69	071104	6875	6682	6308	5449	5878	91,8	91		506		460				
	2300		Siemens	898	Lillgrund B-02,Offshore	C2a	92,4/69	071104	6875	6445	6234	5125	5601	92,4	86		506		460				
	2300		Siemens	899	Lillgrund B-03,Offshore	C2a	92,4/69	071104	6875	6433	6250	5193	5704	92,8	79		506		460				
	2300		Siemens	900	Lillgrund B-04,Offshore	C2a	92,4/69	071104	6875	6773	6705	5279	5954	92,5	91		506		460				
	2300		Siemens	901	Lillgrund B-05,Offshore	C2a	92,4/69	071108	6875	6864	6610	4731	5886	92,1	95		506		460				
	2300		Siemens	902	Lillgrund B-06,Offshore	C2a	92,4/69	071108	6875	7125	7094	5633	6326	92,3	106		506		460				
	2300		Siemens	903	Lillgrund B-07,Offshore	C2a	92,4/69	071023	6875	7799	7491	5946	6671	92	128		506		460				
	2300		Siemens	904	Lillgrund B-08,Offshore	C2a	92,4/69	071020	6875	8965	8737	6605	7677	92,9	149		506		460				
	2300		Siemens	905	Lillgrund C-01,Offshore	C2a	92,4/69	071117	6875	6478	6356	5416	5817	92,9	83		506		460				
	2300		Siemens	906	Lillgrund C-02,Offshore	C2a	92,4/69	071120	6875	6303	6185	5133	5617	92,5	71		506		460				
	2300		Siemens	907	Lillgrund C-03,Offshore	C2a	92,4/69	071120	6875	6395	6251	5090	5649	93	74		506		460				
	2300		Siemens	908	Lillgrund C-04,Offshore	C2a	92,4/69	071124	6875	6905	6548	5253	5876	93	87		506		460				
	2300		Siemens	909	Lillgrund C-05,Offshore	C2a	92,4/69	071124	6875	7114	7013	5390	6110	92,7	91		506		460				
	2300		Siemens	910	Lillgrund C-06,Offshore	C2a	92,4/69	071108	6875	7220	7097	5428	6189	92,8	98		506		460				
	2300		Siemens	911	Lillgrund C-07,Offshore	C2a	92,4/69	071108	6875	7698	7541	5695	6521	91,8	113		506		460				
	2300		Siemens	912	Lillgrund C-08,Offshore	C2a	92,4/69	071115	6875	8526	8458	6421	7436	92	121		506		460				
	2300		Siemens	913	Lillgrund D-01,Offshore	C2a	92,4/69	071201	6875	6543	6267	5355	5810	92,6	79		506		460				
	2300		Siemens	914	Lillgrund D-02,Offshore	C2a	92,4/69	071201	6875	6446	6156	5063	5585	91,8	70		506		460				
	2300		Siemens	915	Lillgrund D-03,Offshore	C2a	92,4/69	071201	6875	6431	6138	4857	5485	92,8	68		506		460				
	2300		Siemens	916	Lillgrund D-04,Offshore	C2a	92,4/69	071201	6875	6714	6582	5312	5886	92,5	84		506		460				
	2300		Siemens	917	Lillgrund D-06,Offshore	C2a	92,4/69	071120	6875	7279	7252	5499	6394	92,3	87		506		460				
	2300		Siemens	918	Lillgrund D-07,Offshore	C2a	92,4/69	071124	6875	7788	7821	5378	6830	92,4	119		506		460				
	2300		Siemens	919	Lillgrund D-08,Offshore	C2a	92,4/69	071112	6875	8540	8735	6527	7452	91,7	132		506		460				
	2300		Siemens	920	Lillgrund E-01,Offshore	C2a	92,4/69	071004	6875	6815	6763	5576	6117	91,9	77		506		460				
	2300		Siemens	921	Lillgrund E-02,Offshore	C2a	92,4/69	071004	6875	6567	6251	5174	5672	92,4	71		506		460				
	2300		Siemens	922	Lillgrund E-03,Offshore	C2a	92,4/69	071004	6875	6606	6252	4569	5539	91,8	72		506		460				
	2300		Siemens	923	Lillgrund E-04,Offshore	C2a	92,4/69	071201	6875	6664	6754	5416	6040	92,8	80		506		460				
	2300		Siemens	924	Lillgrund E-06,Offshore	C2a	92,4/69	071201	6875	7537	7465	5731	6508	92,5	104		506		460				
	2300		Siemens	925	Lillgrund E-07,Offshore	C2a	92,4/69	071128	6875	8431	8216	6251	7004	91,7	124		506		460				
	2300		Siemens	926	Lillgrund F-02,Offshore	C2a	92,4/69	071004	6875	6834	6474	5480	6039	92,7	75		506		460				
	2300		Siemens	927	Lillgrund F-03,Offshore	C2a	92,4/69	071006	6875	6751	6543	5302	5865	92,6	71		506		460				
	2300		Siemens	928	Lillgrund F-04,Offshore	C2a	92,4/69	071201	6875	7071	6931	5474	6148	92,2	85		506		460				
	2300		Siemens	929	Lillgrund F-05,Offshore	C2a	92,4/69	071201	6875	7706	7429	5769	6439	91,8	96		506		460				
	2300		Siemens	930	Lillgrund F-06,Offshore	C2a	92,4/69	071201	6875	7985	8261	6354	7260	92,7	116		506		460				
	2300		Siemens	931	Lillgrund G-02,Offshore	C2a	92,4/69	071008	6875	7050	6309	5686	6383	92,8	79		506		460				
	2300		Siemens	932	Lillgrund G-03,Offshore	C2a	92,4/69	071007	6875	7105	6923	5722	6280	92,8	80		506		460				
	2300		Siemens	933	Lillgrund G-04,Offshore	C2a	92,4/69	071201	6875	7348	7222	5784	6432	92,5	97		506		460				
	2300		Siemens	934	Lillgrund G-05,Offshore	C2a	92,4/69	071201	6875	8039	8131	6045	7099	92,6	110		506		460				
	2300		Siemens	935	Lillgrund H-02,Offshore	C2a	92,4/69	071005	6875	7907	7797	6356	7047	92,2	103		506		460				
	2300		Siemens	936	Lillgrund H-03,Offshore	C2a	92,4/69	071008	6875	7760	7664	6179	6830	92,1	102		506		460				
	2300		Siemens	937	Lillgrund H-04,Offshore	C2a	92,4/69	071006	6875	8224	7983	6241	7045	90,8	106		506		460				

Ny *	Effekt (kW) Hög	Effekt (kW) Låg	Fabrikat	Nr	Anläggning Benämning, Ort	Placering Karta	D/H (m)	I drift	Ber MWh	2021 MWh	2022 MWh	2023 MWh	12mån MWh	12mån %	Månad MWh	Tid %	Hindertid (tim) AHT	MS	YNS	ÖYS	PU	ÖPS	TF
	2300		Enercon	978	Lövstaviken V1,Falkenberg	B5c	71/64	070115	5600	6564	5643	5347	5088	91,2	323	94	8						
	2300		Enercon	979	Lövstaviken V2,Falkenberg	B5c	71/64	070115	5600	6093	5365	4727	4890	94,4	307	92	15						
	2300		Enercon	980	Lövstaviken V4,Falkenberg	B5c	71/64	070115	5600	5961	6075	5306	5373	90,2	330	94	7						
	2300		Enercon	981	Lövstaviken V5,Falkenberg	B5c	71/64	070115	5600	6250	5541	5084	5089	93,3	338	94	0						
	2300		Enercon	982	Lövstaviken V6,Falkenberg	B5c	71/64	070115	5600	6948	6414	5603	6004	95,3	373	94	7						
	2300		Enercon	1017	Näsbyholm 1 Universal Po	D1g	71/64	081215	5200	5120	4413	4477	4201	98,1	303	97	8						
	2300		Enercon	1018	Näsbyholm 2,Trelleborg	D1g	71/64	081215	5200	5037	4759	4433	4537	97,9	306	96	7						
	2300		Enercon	1019	Näsbyholm 3, Näsbyvind I,	D1g	71/64	081215	5200	5136	4790	4446	4578	98,4	304	97	4						
	2300		Enercon	1020	Näsbyholm 4, Näsbyvind II,	D1g	71/64	081215	5200	5145	4664	4377	4451	97,6	287	96	5						
	2300		Enercon	1026	Hedeskoga 3,Hedeskoga	D1h	71/64	071031		5078	5035	4728	4743	88,1	325	99	3						
	2300		Enercon	1027	Hedeskoga 4,Hedeskoga	D2b	71/64	071031		3117	4397	4586	4579	85,1	283	84	111						
	2300		Enercon	1087	Nygårdshus 6,Eslöv	D2g	71/85	090715	4800	4993	4733	4376	4504	98,8	319	97	1						
	2300		Enercon	1189	Annevind 3,Annelöv	C2h	71/64	100301	4000	4662	4591	4005	4264	98,4	319	94	24						
	2300		Enercon	1527	Gabrielsberget Syd Vind 1,	J20b	82/108	110416	6000	815	5436	6059	4762	95,2	350	95	11						
	2300		Enercon	1528	Gabrielsberget Syd Vind 2,	J20b	82/108	110416	6000	836	5564	6072	4729	95,3	344	96	0						
	2300		Enercon	1529	Gabrielsberget Syd Vind 3,	J20b	82/108	110416	6000	727	5070	5615	4461	95,9	317	96	1						
	2300		Enercon	1530	Gabrielsberget Syd Vind 4,	J20b	82/108	110416	6000	734	5114	5590	4290	93,9	318	96	2						
	2300		Enercon	1531	Gabrielsberget Syd Vind 5,	J20b	82/108	110416	6000	806	5211	5665	4428	94,2	334	94	13						
	2300		Enercon	1532	Gabrielsberget Syd Vind 6,	J20b	82/108	110416	6000	732	5436	5891	4617	93,9	355	94	19						
	2300		Enercon	1533	Gabrielsberget Syd Vind 7,	J20b	82/108	110416	6000	677	4840	5888	4549	96,2	313	96	0						
	2300		Enercon	1534	Gabrielsberget Syd Vind 8,	J20b	82/108	110416	6000	762	4995	5707	4468	97,6	298	96	0						
	2300		Enercon	1535	Gabrielsberget Syd Vind 9,	J20b	82/108	110416	6000	780	5174	5663	4354	94,6	274	96	0						
	2300		Enercon	1536	Gabrielsberget Syd Vind 10	J20b	82/108	110416	6000	782	5006	5523	4178	94,6	275	96	0						
	2300		Enercon	1537	Gabrielsberget Syd Vind 11	J20b	82/108	110416	6000	766	5267	5645	4423	95,6	284	94	15						
	2300		Enercon	1538	Gabrielsberget Syd Vind 12	J20b	82/108	110416	6000	794	5218	5656	4350	93,9	264	93	25						
	2300		Enercon	1539	Gabrielsberget Syd Vind 13	J20b	82/108	110416	6000	797	5390	6053	4727	96,8	299	96	0						
	2300		Enercon	1540	Gabrielsberget Syd Vind 14	J20b	82/108	110416	6000	772	5182	5538	4342	94,3	304	96	1						
	2300		Enercon	1541	Gabrielsberget Syd Vind 15	J20b	82/108	110416	6000	656	5180	5680	4413	94,2	348	95	2						
	2300		Enercon	1542	Gabrielsberget Syd Vind 16	J20b	82/108	110416	6000	768	5139	5482	4352	93,8	308	93	22						
	2300		Enercon	1543	Gabrielsberget Syd Vind 17	J20b	82/108	110416	6000	778	5174	5408	4210	93,7	321	96	0						
	2300		Enercon	1544	Gabrielsberget Syd Vind 18	J20b	82/108	110416	6000	745	5199	5058	4304	93,9	331	96	0						
	2300		Enercon	1545	Gabrielsberget Syd Vind 19	J20b	82/108	110416	6000	740	5108	5319	4172	93,6	327	96	0						
	2300		Enercon	1546	Gabrielsberget Syd Vind 20	J20b	82/108	110416	6000	730	4972	5371	4200	93,8	328	95	8						
	2300		Siemens	1565	Kyrkberget, T2,Kyrkberget	D14b	101/80	110314	7300		688	6790	2631	100	633	94	0						
	2300		Siemens	1566	Kyrkberget, T3,Kyrkberget	D14b	101/80	110314	7300		598	6633	2477	100	522	84	0						
	2300		Siemens	1567	Kyrkberget, T4,Kyrkberget	D14b	101/80	110314	7300		598	6262	2223	100	519	86	0						
	2300		Siemens	1568	Kyrkberget, T5,Kyrkberget	D14b	101/80	110314	7300		547	5185	1978	96,5	274	50	300						
	2300		Siemens	1569	Kyrkberget, T6,Kyrkberget	D14b	101/80	110314	7300		584	6420	2305	100	489	85	0						
	2300		Siemens	1570	Kyrkberget, T7,Kyrkberget	D14b	101/80	110314	7300		753	7687	2793	100	633	93	0						
	2300		Siemens	1571	Kyrkberget, T8,Kyrkberget	D14b	101/80	110314	7300		870	7437	2746	100	556	92	0						
	2300		Siemens	1572	Kyrkberget, T9,Kyrkberget	D14b	101/80	110314	7300		736	7239	2699	100	518	92	0						
	2300		Siemens	1573	Kyrkberget, T10,Kyrkberget	D14b	101/80	110314	7300		705	6966	2537	100	539	87	0						
	2300		Siemens	1574	Kyrkberget, T11,Kyrkberget	D14b	101/80	110314	7300		761	7405	2770	100	560	94	0						
	2300		Enercon	1604	LMK 01, Svedala,Svedala	C2c	82/78	101005	5500	7316	6881	6534	6638	96,7	469	96	13						
	2300		Siemens	1749	Milletorps Vindbrukspark 1,	F5g	101/100	121201	6000			1948	1948	100	421	92	0						
	2300		Siemens	1750	Milletorps Vindbrukspark 2,	F5g	101/100	121201	6000			2177	2177	100	411	92	0						
	2300		Siemens	1751	Milletorps Vindbrukspark 3,	F5g	101/100	121201	6000			1743	1743	100	422	93	0						
	2300		Siemens	1752	Milletorps Vindbrukspark 4,	F5g	101/100	121201	6000			2026	2026	100	382	89	0						
	2300		Siemens	1753	Milletorps Vindbrukspark 5,	F5g	101/100	121201	6000			2056	2056	100	382	94	0						
	2300		Siemens	1754	Milletorps Vindbrukspark 6,	F5g	101/100	121201	6000			2191	2191	100	424	94	0						
	2300		Siemens	1755	Milletorps Vindbrukspark 7,	F5g	101/100	121201	6000			2028	2028	100	378	88	0						
	2300		Siemens	1756	Milletorps Vindbrukspark 8,	F5g	101/100	121201	6000			2244	2244	100	447	95	0						
	2300		Siemens	1757	Milletorps Vindbrukspark 9,	F5g	101/100	121201	6000			2132	2132	100	410	90	0						
	2300		Siemens	1758	Milletorps Vindbrukspark 10	F5g	101/100	121201	6000			2245	2245	100	441	95	0						
	2300		Siemens	1759	Milletorps Vindbrukspark 11	F5g	101/100	121201	6000			2062	2062	100	436	94	0						
	2300		Enercon	1763	Vettåsen 1, Thomas Dahl,U	G13i	82/108	120209	6250			4238	418	99,7	418	97	18						
	2300		Enercon	1764	Vettåsen 2, Thomas Dahl,U	G13i	82/108	120209	6250			3915	430	99,8	430	99	10						
	2300		Enercon	1765	Vettåsen 3, Thomas Dahl,U	G13i	82/108	120209	6250			3660	402	99,5	402	94	41						
	2300		Enercon	1774	Rätan-Digerberget 1,Rätan	E17i	82/98	110224	5400			3415	305	99,7	305	94	23						
	2300		Enercon	1775	Rätan-Digerberget 2,Rätan	E17i	82/98	110224	5400			3685	341	99,8	341	96	13						
	2300		Enercon	1776	Rätan-Digerberget 3,Rätan	E17i	82/98	110224	5400			3139	292	99,8	292	96	9						
	2300		Enercon	1777	Rätan-Digerberget 4,Rätan	E17f	82/98	110224	5400			3057	303	99,9	303	97	8						
	2300		Enercon	1778	Rätan-Digerberget 5,Rätan	E17i	82/98	110224	5400			3376	321	99,9	321	96	7						
	2300		Enercon	1813	Mårtensklack 1,Böle	G13i	82/108	120109	6250			6741	2618	98,2	385	99	10						
	2300		Enercon	1814	Mårtensklack 2,Böle	G13i	82/108	120118	6250			6253	2575	98	396	98	11						
	2300		Enercon	1815	Mårtensklack 3,Böle	G13i	82/108	120119	6250			6373	2589	98,5	359	99	10						
	2300		Enercon	1816	Mårtensklack 4,Böle	G13i	82/108	120110	6250			6610	2639	97	398	99	9						
*	2400		Kenersys	1782	Erken 1,Kullsta	J11g	109/95	130130	6400			4116	1212	100	306		0						
*	2400		Kenersys	1783	Erken 2,Kullsta	J11g	109/95	130206	6400			4358	1200	100	335		0						
	2500		Nordex	1023	Lundåkra 3,Landskrona	C2g	90/80	081027	6900	6540	6489	5910	6331	96,7	483		0						
	2500		Nordex	1024	Lundåkra 4,Landskrona	C2g	90/80	081027	6900	6763	5525	6205	5781	100	418		0						
	2500		GE Wind En	1192	Brunsmo 1,Brunsmo	F3i	100/100	100401	6000	4949	4446	5061	4879	97,6	351		0	6					

Ny *	Effekt (kW) Hög	Effekt (kW) Låg	Fabrikat	Nr	Anläggning Benämning, Ort	Placering Karta	D/H (m)	I drift	Ber MWh	2021 MWh	2022 MWh	2023 MWh	12mån MWh	12mån %	Månad MWh	Tid %	Hindertid (tim) AHT	MS	YNS	ÖYS	PU	ÖPS	TF
	2500		GE Wind En	1193	Brunsmo 2,Brunsmo	F3i	100/100	100401	6000	4726	4221	3791	3575	96,2	322		0	2					
	2500		GE Wind En	1194	Brunsmo 3,Brunsmo	F4c	100/100	100401	6000	4945	4461	4027	4146	97,8	306		0	2					
	2500		GE Wind En	1195	Brunsmo 4,Brunsmo	F4c	100/100	100401	6000	5318	4735	4902	4569	96,4	368		0	1					
	2500		GE Wind En	1196	Brunsmo 5,Brunsmo	F4c	100/100	100401	6000	4628	4092	4064	3659	97,7									
	2500		Nordex	1210	Storrun Vindpark, STW01,S	D20f	90/80	100115	6625	5758	4422		1545										
	2500		Nordex	1211	Storrun Vindpark, STW02,S	D20f	90/80	100115	6625	5229	3993		1382										
	2500		Nordex	1212	Storrun Vindpark, STW03,S	D20f	90/80	100115	6625	5283	3593		1201										
	2500		Nordex	1213	Storrun Vindpark, STW04,S	D20f	90/80	100115	6625	5438	3685		1269										
	2500		Nordex	1214	Storrun Vindpark, STW05,S	D20f	90/80	100115	6625	5449	3066		1246										
	2500		Nordex	1215	Storrun Vindpark, STW06,S	D20f	90/80	100115	6625	5772	3639		1252										
	2500		Nordex	1216	Storrun Vindpark, STW07,S	D20f	90/80	100115	6625	6375	3886		1527										
	2500		Nordex	1217	Storrun Vindpark, STW08,S	D20f	90/80	100115	6625	6111	4451		1549										
	2500		Nordex	1218	Storrun Vindpark, STW09,S	D20f	90/80	100115	6625	6573	4237		1326										
	2500		Nordex	1219	Storrun Vindpark, STW10,S	D20f	90/80	100115	6625	5511	3419		1337										
	2500		Nordex	1220	Storrun Vindpark, STW11,S	D20f	90/80	100115	6625	6319	4451		1526										
	2500		Nordex	1221	Storrun Vindpark, STW12,S	D20f	90/80	100115	6625	6445	4562		1627										
	2500		Kenersys	1384	TL Vind 1,Tråvad	C8c	100/100	110131	6105		6974	6301	6330	99,1	501	91	1						
	2500		Kenersys	1385	TL Vind 2,Tråvad	C8c	100/100	110131	6105		6888	5892	6031	99,7	495	89	1						
	2500		Kenersys	1386	TL Vind 3,Tråvad	C8c	100/100	110131	6105		7145	6351	6460	99,4	570	95	0						
	2500		Fuhrländer	1409	Alfred af Lilläng,Lundsbrun	D8h	100/100	100816	6300	6520	5224	2196	4789	100	486								
	2500		Kenersys	1472	Näsudden III,Näsudden	I5f	100/85	091215	7300	3898	9082	6254	6701	100	167		0						
	2500		Nordex	1473	Ryningsnäs, Ryn 100,Rynin	G6a	90/100	081231	4000	1577	3865	3792	3668	86,7	264	82	18						
	2500		Nordex	1474	Ryningsnäs, Ryn 80,Ryning	G5g	90/80	081231	3000	1209	2885	2372	2426	93,7	170	77	19						
	2500		Nordex	1642	Bräntberget,Härnösand	I17g	90/80	120301	6620		4667	8462	7726	94,7	647	82	0				3		1
	2500		Nordex	1643	Solumsklinten,Härnösand	I17g	90/100	120301	6620		4670	8830	7779	93,3	610	83	0						3
	3000		Vestas	763	Olsvenne 2,Näs	I5f	90/80	021201	8000	8503	7440	7073	7181	92,6	309	53	299						
	3000		Vestas	867	Holmsund 2,Holmsund	K20e	90/80	070503	6000	6879	7227	7399	6771	98,4	499	81	12						
	3000		WinWind	1111	Elvira, WT1,Lyse, Humlekär	A8f	90/88	080624	8000	8948	9341	5251	9050	100	589								
	3000		WinWind	1112	Elving, WT2,Lyse, Humlekä	A8f	90/88	080624	8000	9155	7504	3977	6756	100	677								
	3000		WinWind	1159	VP Vänern GG1,Vänern	D10d	90/88	091211	9000		5072	6202	4523	100	70								
	3000		WinWind	1160	VP Vänern GG2,Vänern	D10d	90/88	091106	9000		3616	5535	4038	100	108								
	3000		WinWind	1161	VP Vänern GG3,Vänern	D10d	90/88	091001	9000		4563	5621	4338	100	18								
	3000		WinWind	1162	VP Vänern GG4,Vänern	D10d	90/88	091113	9000		5451	3995	2358	100	-3								
	3000		WinWind	1163	VP Vänern GG5,Vänern	D10d	90/88	091124	9000		7063	6339	6542	100	85								
	3000		WinWind	1335	Uljabuouda VKV 1,Arjeplog	H25e	90/80	091010	8000	6976	4563		1629	90,8									
	3000		WinWind	1336	Uljabuouda VKV 2,Arjeplog	H25e	90/80	091010	8000	6996	3172		2140	95,2									
	3000		WinWind	1337	Uljabuouda VKV 3,Arjeplog	H25e	90/80	091010	8000	8102	4372		2264	98,7									
	3000		WinWind	1338	Uljabuouda VKV 4,Arjeplog	H25e	90/80	091010	8000	5846	3356		1974	90,2									
	3000		WinWind	1339	Uljabuouda VKV 5,Arjeplog	H25b	90/80	091010	8000	5081	4559		1778	85,9									
	3000		WinWind	1340	Uljabuouda VKV 6,Arjeplog	H25e	90/80	091010	8000	9137	4625		2139	91,7									
	3000		WinWind	1341	Uljabuouda VKV 7,Arjeplog	H25e	90/80	091010	8000	8382	4340		1819	85,5									
	3000		WinWind	1342	Uljabuouda VKV 8,Arjeplog	H25e	90/80	091010	8000	6901	83		0	58									
	3000		WinWind	1343	Uljabuouda VKV 9,Arjeplog	H25e	90/80	091010	8000	6518	4406		1735	91,4									
	3000		WinWind	1344	Uljabuouda VKV 10,Arjeplo	H25f	90/80	091010	8000	7597	5156		2146	95,9									
	3000		Vestas	1492	Näsudden Väst 01,Näs	I5f	90/90	111001		2834	8260	8102	7717	95,4	531	88	8						
	3000		Vestas	1493	Näsudden Väst 02,Näs	I5f	90/90	111001		2880	8163	7961	7571	96,1	522	88	8						
	3000		Vestas	1494	Näsudden Väst 03,Näs	I5f	90/90	111001		2816	8277	7658	7628	97,7	494	87	8						
	3000		Vestas	1495	Näsudden Väst 04,Näs	I5f	90/90	111001		3062	8259	7702	7519	96,7	479	86	61						
	3000		Vestas	1496	Näsudden Väst 05,Näs	I5f	90/90	111001		2209	7887	7656	7475	97,9	460	84	29						
	3000		Vestas	1497	Näsudden Väst 06,Näs	I5f	90/90	111001		2723	7918	7584	7104	96	466	88	1						
	3000		Vestas	1498	Näsudden Väst 07,Näs	I5f	90/90	111001		2770	7630	6499	7107	97,7	491	87	9						
	3000		Vestas	1499	Näsudden Väst 08,Näs	I5f	90/90	111001		2870	7634	7283	7051	98	473	87	7						
	3000		Vestas	1500	Näsudden Väst 09,Näs	I5f	90/90	111001		2766	7314	7156	6788	97,5	462	86	7						
	3000		Vestas	1501	Näsudden Väst 10,Näs	I5f	90/90	111001		2672	7103	6895	6452	96,7	451	85	18						
	3000		Vestas	1502	Näsudden Väst 11,Näs	I5f	90/90	111001		2665	6991	7010	6436	97	465	86	10						
	3000		Vestas	1503	Näsudden Väst 12,Näs	I5f	90/90	111001		2656	7351	7289	6677	96,7	473	88	1						
	3000		Vestas	1504	Stugyl 1,Näs	I5f	90/90	110901		3936	8788	8018	7883	95	502	85	30						
	3000		Vestas	1505	Stugyl 2,Näs	I5f	90/90	110901		3806	8840	7946	7715	94,7	421	77	99						
	3000		Vestas	1506	Stugyl 3,Näs	I5f	90/90	110901		3588	8858	8104	7882	94,9	548	88	21						
	3000		Vestas	1507	Stugyl 4,Näs	I5f	90/90	110901		3936	8841	8407	8034	94,9	550	87	27						
	3000		Vestas	1508	Stugyl 5,Näs	I5f	90/90	110901		2868	9515	7550	8614	95,9	557	88	23						
	3000		Vestas	1509	Stugyl 6,Näs	I5f	90/90	110901		3675	8036	7539	7190	93,7	476	86	23						
	3000		Vestas	1510	Stugyl 7,Näs	I5f	90/90	110901		3583	7815	7489	6937	94,6	495	83	39						
	3000		Vestas	1511	Stugyl 8,Näs	I5f	90/90	110901		3710	8383	8013	7565	95,6	557	89	7						
	3000		Vestas	1512	Stugyl 9,Näs	I5f	90/90	110901		4109	9132	8547	8481	93,9	576	89	0						
	3000		WinWind	1597	VP Vänern GG7,Vänern	D10d	90/88	091120	9000		7748	7335	8280	100	774								
	3000		WinWind	1598	VP Vänern GG8,Vänern	D10d	90/88	091120	9000		5705	7875	6801	100	821								
	3050		Enercon	1779	Middagsberget Verk 1,Skål	E17g	101/99	120922	8300			3009	540	99,4	540	90	49						
	3050		Enercon	1780	Middagsberget Verk 2,Skål	E17g	101/99	120906	8300			3175	493	99,7	493	92	21						
	3050		Enercon	1781	Middagsberget Verk 3,Skål	E17g	101/99	120914	8300			1527	424	98,8	424	83	98						