Driftuppföljning av

Vindkraftverk

Större än 50 kW

maj 2022

Internetadress http://www.vindstat.nu

Vindproducerad el från registrerade verk

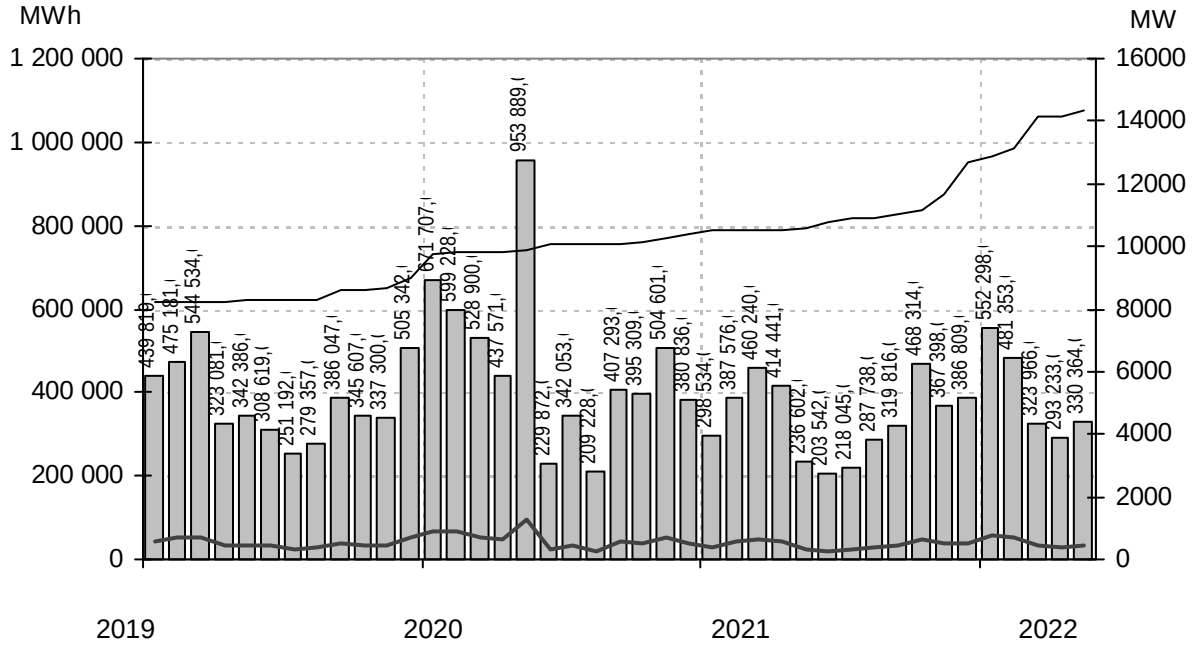

Staplarna visar producerad energi per månad i MWh, linjerna visar totalt installerad effekt respektive månadens medeleffekt i MW

Sammanfattning

Totalt installerad effekt	(MW)	14372
Antal verk	(st)	5239
Rapporterade denna månad	(st)	932
Elproduktion		
2020	(MWh)	5 660 486
2021	(MWh)	4 049 055
2022	(MWh)	1 981 213
Rapporterat denna månad	(MWh)	330 364
Medeleffekt denna månad	(MW)	444

Vindens energiinnehåll

Månaden jämfört med samma månad tidigare år	140 %
Året hittills jämfört med samma period under tidigare år	112 %
Senaste 12 månaderna jämfört med samma period under tidigare år	99 %

Förklaringar till tabellen på följande sidor

Ber	Av ägaren lämnad uppgift på beräknad elproduktion
Årtal	Sammanlagd elproduktion under respektive år
12mån	Elproduktion och tillgänglighet senaste 12 månaderna
Månad	Elproduktion under månaden
Tid	Andel av månaden som generatorn varit inkopplad på nät
*	Nytt verk

AHT	Avläst hindertid		
MS	Mindre störning	PU	Planerat underhåll
YNS	Yttre nätstörning	ÖPS	Övrigt planerat stopp
ÖYS	Övrig yttre störning	TF	Tekniskt fel

Ett projekt finansierat av vindkraftintressenter

Sammanställningen gjord 2022-06-06

Ansvarig:
Nils-Erik Carlstedt Vindstat AB

E-post: nilserik.carlstedt@vindstat.com
Telefon: 070 - 539 54 67

Ny *	Effekt (kW) Hög	Effekt (kW) Låg	Fabrikat	Nr	Anläggning Benämning, Ort	Placering Karta	D/H (m)	I drift	Ber MWh	2020 MWh	2021 MWh	2022 MWh	12mån MWh	12mån %	Månad MWh	Tid %	Hindertid (tim) AHT	MS	YNS	ÖYS	PU	ÖPS	TF
	150		WindWorld	16	Tjautet,Näs	I5i	28/31	900203	455	178	120	164	275	83,2	21	65	1						
	225	50	Vestas	68	Kristinelund 1,Ventlinge	G3i	27/31	930109	580	639	503	265	564	99,6	37	83	11						
	225	50	Vestas	69	Kristinelund 2,Ventlinge	G3i	27/31	930109	580	609	465	255	495	94	35	83	2						
	225	50	Vestas	70	Kristinelund 3,Ventlinge	G3i	27/31	930109	580	570	520	260	550	99,7	36	83	0						
	225	50	Vestas	106	Kristinelund Nord,Ventlinge	G3i	27/31	940718	600	546	484	244	495	96,7	23	55	239						
	225	50	Vestas	111	Hällemöllan 1,Rönnäng	A7f	29/32	941021	600	400	515	249	559	94,2	51	77	6						
	225	50	Vestas	116	Sibylla af Ängholmen,Ängh	A7f	29/31	941020	570	537	412	193	486	92,8	50	81	8						
	225	50	Vestas	235	Kristinelund 5,Ventlinge	G3i	27/31	961106	600	634	503	290	551	86,6	41	84	4						
	225	50	Vestas	257	Hällemöllan 2,Rönnäng	A7f	29/32	971111	600	767	552	283	626	97,3	55	83	1						
	225	50	Vestas	375	Skålsparken V12,Näs	I5f	29/30	990508	620	656	498	226	514	93,6	34	78	1						
	225	50	Vestas	517	Värpinge Anna,Lund	C2e	27/30	900201	500	344	298	180	347	99,5	25	74	3						
	225	50	Vestas	518	Värpinge Bella,Lund	C2e	27/30	900201	500	344	267	164	313	99,3	23	66	3						
	225	50	Vestas	541	Skålsparken V11,Näs	I5f	27/30	930120	600	616	477	250	527	99,2	30	80	4						
	250		WindWorld	205	Agro 1,Lummelunda	J7a	29/42	960718	483	455	359	203	402	84	25	68	106						
	250		WindWorld	206	Agro 2,Lummelunda	J7a	29/42	960719	483	369	214	140	231	64,1	18	69	110						
	490		WindWorld	118	Lantmännen,Klintehamn	I6c	37/41	941129	1000	975	325	216	515	73,8	62	59	192						
	490		WindWorld	139	Hablingbovind 1 Tapower A	I5i	37/41	950801	1225	110	639	479	864	77,8	65	75	15						
	490		WindWorld	140	Hablingbovind 2 Tapower A	I5i	37/41	950801	1225	1110	822	390	876	96	66	76	3						
	500		Vestas	80	Molly Tången,Orust	A7i	39/41	930923	1350	1295	957	523	1103	93,5	94	62	95						
	500		Vestas	90	Skålsparken V14,Näs	I5f	39/41	931220	1200	1356	1065	538	1154	99,1	70	63	0						
	500		Vestas	91	Skålsparken V10,Näs	I5f	39/41	931221	1200	1258	880	487	967	92,1	56	59	46						
	500		Vestas	124	Sophie Hogenäset,Sotenäs	A8f	39/41	950131	1100	1227	774	471	899	85,6	82	61							
	500		Vestas	127	Hogenäset, Ingeborg,Hoge	A8f	39/39	950125	1100	991	811	434	908	90,9	82	62	0						
	500		Vestas	128	Sönnertorp 2,Sönnertorp	C4a	39/41	950213	890	937	810	376	821	94	59	63	27						
	500		Vestas	131	Sönnertorp 1,V:a Karup	C4a	39/40	950331	890	369	578	175	511	65,6	64	58	10						
	500		WindWorld	162	Lucia af Boholmen,Skoghall	D10d	37/41	951219	800	770	507	279	572	99	47	72	0						
	500		Enercon	181	Slitevind XIII,Larsbo Glemm	D1i	40/50	960513	1300	551	7	0	0	0,1	0	0	744						
	500		Enercon	182	Slitevind XIV,Larsbo Glem	D1i	40/50	960513	1300	1241	890	125	528	59,9	73	85	28						
	500		Vestas	186	Åstorp 1,Åstorp	C3e	39/40	960216	860	732	592	349	678	98	57	55	0						
	500		Enercon	229	Hog 1,Stenungsund	B7g	40/42	961003	1050	0	0	0	0	0,2	0	0	741						
	500		Enercon	230	Hog 2,Stenungsund	B7g	40/42	961003	1050	1071	838	275	761	84,9	55	61	239						
	500		Enercon	236	Slitevind XVII,Eriksfält N Ör	D1i	40/50	961211	1300	1312	1279	652	1321	95,1	87	91	9						
	500		Enercon	237	Slitevind XVIII,Eriksfält S Ör	D1i	40/50	961211	1300	1216	1228	642	1307	94,4	84	92	59						
	500		Vestas	239	Åstorp 2,Åstorp	C3e	39/40	970204	950	854	659	423	787	97,9	63	57	11						
	500		Enercon	263	Windbyggarna 1,Lärbro	J7b	40/65	971220	1100	888	845	413	885	97,8	59	93	0						
	500		Enercon	264	Isak,Klintehamn	I6c	40/50	971219	1300	1201	860	342	809	89,9	74	88	4						
	500		Enercon	267	Ryftes Kristina,Fole	J6g	40/65	971218	1200	1141	905	487	992	98,2	66	91	0						
	500		Enercon	269	Kyrkebys 1,Hangvar	J7b	40/65	971220	1200	495	0	0	0	2,2	0	0	692						
	500		Enercon	270	Kyrkebys 2,Hangvar	J7b	40/65	971220	1200	560	672	344	671	81,1	24	69	167						
	500		WindWorld	299	Kastlösa V11 Mälarvind AB,	G4c	37/40	980201	1300	929	275	246	473	57,7	62	74	3						
	500		WindWorld	345	Kastlösa V12 Mälarvind AB,	G4c	37/40	981001	1210	698	542	76	406	91,4									
	500		Enercon	362	Marieholm II,Reslöv 11:3	C2i	40/65	981202	1300	1151	879	409	904	100									
	500		Vestas	519	Värpinge Clara,Lund	C2e	39/40	960711	1050	699	617	388	748	99	55	61	0						
	500		Vestas	543	Skålsparken V13,Näs	I5f	39/41	930209	1350	1257	1019	464	1054	90,1	26	26	391						
	500		Vestas	550	Vindudd IV,Grötlingbo	J5g	39/41	941115	1050	1179	974	463	999	99	62	76	0						
	500		Vestas	551	Vindudd V,Grötlingbo	J5g	39/41	941115	1050	1125	977	458	988	98,2	60	76	0						
	500		Enercon	565	Slitevind IX,Smöjen	J7c	40/50	951222	1300	729	253	193	439	97,5	34	93	0						
	500		Enercon	566	Slitevind X,Smöjen	J7c	40/50	951215	1300	869	540	401	918	95,1	62	94	0						
	550		WindWorld	661	Bockstigen 1,Offshore	I5f	37/40	980301	1575	2007	1924	639	1625	95,1									
	550		WindWorld	662	Bockstigen 2,Offshore	I5f	37/40	980301	1575	1916	1986	932	1990	98,5	155	95	2						
	550		WindWorld	663	Bockstigen 3,Offshore	I5f	37/40	980301	1575	883	520		514	71,5									
	550		WindWorld	664	Bockstigen 4,Offshore	I5f	37/40	980301	1575	1955	1983	938	1978	98,3	158	96	2						
	550		WindWorld	665	Bockstigen 5,Offshore	I5f	37/40	980301	1575	1857	1943	821	1840	94,9	149	95	1						
	600		Vestas	146	Bromöllan 1,Brommö	D9e	42/40	951019	1100	966	624	374	770	99,7	55	52	0						
	600		Vestas	180	Vårdkasberget,Härnösand	I17g	44/40	960501	1100	1453	1202	568	1246	99	110	72	17						
	600		Vestas	194	Lövstaviken 8,Falkenberg	B5c	42/40	960601	1500	1323	928	599	1149	95	98	59	4						
	600		Vestas	204	Håberg 1,Flo	C8d	44/50	960726	938	970	726	419	813	99,7	72	55	5						
	600		Vestas	222	Ryftes Hulda,Havdhem	I5i	44/50	961119	1300	1385	1097	565	1187	95,5	62		216						
	600		Vestas	223	Eksebo Kraft, Gustav,Havd	I5i	44/50	961120	1300	1216	998	515	1074	98	57	58	85						
	600		Vestas	224	Kulle 14,Näs	I5i	44/50	961119	1300	1085	962	564	1155	98,7	73	69	0						
	600		Vestas	225	Kulle 16,Näs	I5i	44/50	961119	1300	1401	1022	568	1149	98,1	73	65	5						
	600		NEG Micon	227	Tannam,Tanumshede	A9f	43/46	961015	1130	995	550	0	253	39,2	0	0	744						
	600		NEG Micon	228	Duesgård,Tanumshede	A9c	43/46	961015	1160	525	619		281	96,1									
	600		Vestas	231	Dalom,Hemsö	I18a	44/40	961027	1165	1021	913	456	957	97,5	89	57	0						
	600		Vestas	261	Victoria,Hogenäset	A8f	44/45	971110	1300	1316	873	502	1022	89,4	85	55	0						
	600		Vestas	265	Skålsparken V19,Näs	I5f	44/40	971221	1620	1569	1418	589	1413	89,3	105	67	0						
	600		Vestas	266	Tornsvalan,Slite	J7b	44/55	971229	1220	1055	776	392	833	98,4	48	57	0						
	600		Vestas	280	Trärike, Helga,Björkön	H17c	44/55	971121	1190	1011	966	466	977	96,3	83	68	0						
	600		WindWorld	286	Västan Vind Mälarvind AB,	C4b	42/50	980301	930	1021	892	562	1084	97,5	92	64	0						
	600		WindWorld	287	Mälarvind AB 1,Mellby	C4b	42/50	980301	930	1071	818	0	468	99,6									
	600		Vestas	289	Lagmansberga,Skänninge	F8d	44/55	971118	1023	1132	853	529	979	99,7	75	65	6						
	600		Vestas	290	Vivian,Visingsö	E7g	44/40	971025	1300	1344	751	540	861	80,4	87	62	0						

Ny *	Effekt (kW) Hög	Effekt (kW) Låg	Fabrikat	Nr	Anläggning Benämning, Ort	Placering Karta	D/H (m)	I drift	Ber MWh	2020 MWh	2021 MWh	2022 MWh	12mån MWh	12mån %	Månad MWh	Tid %	Hindertid (tim) AHT	MS	YNS	ÖYS	PU	ÖPS	TF
	600		WindWorld	294	Kastlösa V2 Mälarvind AB,	G4c	42/40	980201	1280	1396	1051	578	1169	94,7	82	74	6						
	600		WindWorld	295	Kastlösa Väst V3,Kastlösa	G4c	42/40	980201	1280	1461	1046	599	1192	94,8	89	64	3						
	600		WindWorld	296	Fårvind,Kastlösa	G4c	42/40	980201	1280	1485	1078	620	1246	98,5	87	64	4						
	600		WindWorld	297	Kastlösa V5 Mälarvind AB,	G4c	42/40	980201	1300	1507	1142	631	1287	91,8	84	52	209						
	600		WindWorld	298	Kastlösa V7 Mälarvind AB,	G4c	42/40	980201	1250	1149	870	547	1012	82,4	61	46	252						
	600		WindWorld	300	Kastlösa V8 Mälarvind AB,	G4c	42/40	980201	1210	1195	593	301	554	53,1	64	51	123						
	600		WindWorld	301	Kastlösa Väst V9,Kastlösa	G4c	42/40	980201	1220	1322	998	539	1121	91,4	65	47	171						
	600		WindWorld	302	Kastlösa Väst V10,Kastlösa	G4c	42/40	980201	1230	1088	679	518	937	82,6	75	63	7						
	600		WindWorld	303	Kastlösa V13 Mälarvind AB,	G4c	42/40	980201	1210	930	533	404	648	63,9	52	54	144						
	600		WindWorld	304	Kastlösa V14 Mälarvind AB,	G4c	42/40	980201	1200	674	656	462	824	65,4	65	78	144						
	600		WindWorld	305	Kastlösa Väst V15,Kastlösa	G4c	42/40	980201	1220	986	613	353	618	65,3	69	50	235						
	600		WindWorld	306	Kastlösa V16 Mälarvind AB,	G4c	42/40	980201	1250	1251	903	548	1091	91	74	69	149						
	600		WindWorld	309	Björkliden,St. Isie	C1i	42/45	971125	1490	1544	1231	726	1394	100	91		0						
	600		Vestas	315	Grebban 1,Tanumshede	A9f	44/45	980610	1100	1149	752	445	893	99,8	78	63	0						
	600		Vestas	316	Grebban 2,Tanumshede	A9f	44/45	980611	1100	1092	734	347	785	91,1	49	53	70						
	600		WindWorld	343	Kastlösa V1 Mälarvind AB,	G4c	42/40	981001	1210	1641	1067	619	1186	82	100	68	5						
	600		WindWorld	344	Kastlösa V6 Mälarvind AB,	G4c	42/40	981001		283	744	502	1157	82,8	107	68	5						
	600		Vestas	369	Elise Ruuthsbo,Bjäresjö	D2b	44/45	990120	1325	1114	921	533	1020	99,2	63	60	0						
	600		Vestas	370	Elinor Ruuthsbo,Bjäresjö	D2b	44/45	990120	1325	1146	941	537	1028	99,3	60	59	0						
	600		Enercon	402	Kyrkebys 3,Hangvar	J7b	44/65	991130	1400	679	16	470	486	46,8	65	82	58						
	600		Enercon	403	Kyrkebys 4,Hangvar	J7b	44/65	991130	1400	1207	991	201	739	79,1	44	72	150						
	600		Enercon	414	Virke 1,Kävlinge	C2i	44/65	991028	1350	1242	1122	173	760	92,2	27	76	9						
	600		Enercon	415	Virke 2,Kävlinge	C2i	44/65	991028	1350	1462	1204	687	1355	99,1	96	85	2						
	600		Enercon	454	Brönneslöv 1,Brönneslöv	C2i	44/65	001201	1350	906	1067	591	1157	83,8	74	70	154						
	600		Enercon	455	Brönneslöv 2,Brönneslöv	C2i	44/65	001201	1400	1207	906	211	638	66,7	84	82	3						
	600		Enercon	470	Kristinetorp 2,Kristinetorp	D2g	44/65	010201	1350	1214	1110	560	1163	96	69	52	219						
	600		Enercon	471	Kristinetorp 3,Kristinetorp	D2g	44/65	010201	1350	1348	572	11	182	19,5	0	0	744						
	600		Vestas	574	Stora Bjärs 2,Stenkyrka	J7a	44/40	960703	1100	1038	757	373	785	99,1	55	64	0						
	600		Enercon	620	Allmag,Orust	B8a	44/65	011101	1250	887	642	386	767	88,5	67	57	213						
	600		Enercon	679	Köpingsvik,Köpingsvik	H5a	44/65	021212	1400	1525	1216	636	1319	94,5	98	89	0						
	600		Enercon	712	Bast, Rune,Norra Härene	C8f	44/65	030412	1150	1373	1037	585	1138	96,4	102	79	0						
	600		Enercon	713	Bast, Artur,Norra Härene	C8f	44/65	030412	1150	1285	1029	530	1117	93,5	101	79	0						
	600		Enercon	744	Lörby 1, Toke,Lörby	E3b	44/65	031201	1270	938	852	491	958	99,6	68	76	1						
	600		Enercon	745	Lörby 2, Krok,Lörby	E3b	44/65	031201	1270	1116	817	477	899	91,2	45	46	268						
	600		Vestas	2235	Koby Mälarvind AB,Fjärdhu	H11d	42/40	120103	700	124	179	78	207	84,3									
	600	120	Bonus	243	Olsvenne 1,Näs	I5f	44/50	970303	1500	1474	1004	218	754	68,9	70	58	175						
	600	120	Bonus	251	Skärbo 1,Tanumshede	A9f	44/50	971118	1170	1089	771	407	861	96,3	75	85	34						
	600	120	Bonus	252	Skärbo 2,Tanumshede	A9f	44/50	971101	1170	952	728	389	818	98,8	70	82	35						
	600	120	Bonus	253	Skärbo 3,Tanumshede	A9f	44/50	971114	1170	1197	811	449	920	96,6	82	85	35						
	600	120	Bonus	254	Skärbo 4,Tanumshede	A9f	44/50	971114	1170	1057	710	402	828	98,7	72	81	34						
	600	120	Bonus	255	Skärbo 5,Tanumshede	A9f	44/50	971114	1170	610	743	408	860	97,3	77	82	36						
	600	120	Bonus	256	Skärbo 6,Tanumshede	A9f	44/50	971113	1170	810	616	273	651	97,7									
	600	120	Bonus	262	Viking Vind,Löddeköpinge 2	C2h	44/41	971003	1040	1084	865	384	888	92,8	39	63	176						
	600	120	Bonus	274	Monica af Olseröd,Olseröd	D2i	44/40	971201	1160	1044	872	506	960	97	65	56	0						
	600	120	Bonus	333	Eva,Mellböda	H5h	44/45	980801	1200	1168	940	444	935	89,3	58	85	5						
	600	120	Bonus	334	Maria,Mellböda	H5h	44/45	980801	1200	1180	1165	474	1138	98,9	66	86	2						
	600	120	Bonus	335	Susanna,Mellböda	H5h	44/45	980801	1200	1199	1117	370	1075	91,5	78	85	23						
	600	120	Bonus	336	Rebecka Slitevind,Mellböda	H5h	44/45	980801	1200	1010	793	416	784	72,1	63	82	48						
	600	120	Bonus	337	Anna Slitevind,Mellböda	H5h	44/45	980801	1200	1125	671		183	99,4									
	600	120	Bonus	339	Biegg-ål'mai,Suorva	I28g	44/40	981013	1000	1198	1114	507	1306	86,8	80	72	73						
	600	125	Nordex	674	Jungavind Mälarvind AB,Ju	C8f	43/46	030109		568	556	232	582	83,1	59	96	27						
	660		Vestas	338	Burgar,Hablingbo	I5i	47/45	981012	1720	2127	1666	905	1855	98,5	127	71	0						
	660		Vestas	382	Slitevind XX,Smöjen	J7c	47/55	990819	1877	1604	1284	567	1283	97	74	58	12						
	660		Vestas	383	Slitevind XXI,Smöjen	J7c	47/55	990819	1900	1777	1459	653	1485	98,2	86	62	37						
	660		Vestas	384	Slitevind XXII,Smöjen	J7c	47/55	990819	1956	1733	1501	652	1510	97,9	87	58	45						
	660		Vestas	385	Slitevind XXIII,Smöjen	J7c	47/55	990819	1996	1934	1712	719	1697	98,4	99	63	16						
	660		Vestas	394	Eksebo Kraft, Henning,Klint	I6c	47/55	991023	1650	1766	1296	807	1496	96,4	112	62	5						
	660		Vestas	405	Storugns 1,Lärbro	J7b	47/55	991217	1534	1208	1003	506	1049	98,4	61	59	0						
	660		Vestas	406	Storugns 2,Lärbro	J7b	47/55	991215	1551	1269	1025	516	1066	96,1	61	58	4						
	660		Vestas	407	Storugns 3,Lärbro	J7b	47/55	991218	1530	1264	1036	512	1082	98,4	61	59	0						
	660		Vestas	408	Storugns 4,Lärbro	J7b	47/55	991218	1528	1205	1033	524	1084	98,3	62	58	0						
	660		Vestas	409	Storugns 5,Lärbro	J7e	47/55	991219	1534	1308	1096	534	1125	98,4	64	63	1						
	660		Vestas	410	Storugns 6,Lärbro	J7b	47/55	991220	1576	928	945	487	988	97,4	54	59	0						
	660		Vestas	427	Hedeskoga 1,Bergsjöholms	D2b	47/55	991021	1600	1319	1177	54	677	60,2	0	0	738						
	660		Vestas	428	Hedeskoga 2,Bersjöholms	D2b	47/55	991021	1600	1355	1097	623	1205	97,5	78	61	2						
	660		Vestas	434	Skäggs 1,Väskinde	J6g	47/50	000705	1510	1282	1066	535	1129	97,4	65	72	109						
	660		Vestas	435	Skäggs 3,Väskinde	J6g	47/50	000705	1510	1373	1099	588	1199	98,7	81	85	4						
	660		Vestas	436	Månsagården,Uvered	C8f	47/50	000105	1100	1102	807	467	895	98,6	77	55	0						
	660		Vestas	448	Nordanstigsv.1,Stocka	H16b	47/55	001206	1333	604	677	339	687	99,8	63	53	0						
	660		Vestas	449	Nordanstigsv.2,Stocka	H16b	47/55	001206	1327	701	649	325	657	99,6	61	53	0						
	660		Vestas	450	Nordanstigsv.3,Stocka	H16b	47/55	001206	1300	632	530	292	624	95,9	57	51	0						
	660		Vestas	453	Nordanstigsv. 4,Stocka	H16b	47/55	001206	1386	821	752	363	749	99,7	67	55	0						

Ny *	Effekt (kW) Hög	Effekt (kW) Låg	Fabrikat	Nr	Anläggning Benämning, Ort	Placering Karta	D/H (m)	I drift	Ber MWh	2020 MWh	2021 MWh	2022 MWh	12mån MWh	12mån %	Månad MWh	Tid %	Hindertid (tim) AHT	MS	YNS	ÖYS	PU	ÖPS	TF
	660		Vestas	460	Ö-vik Själnön, Ada,Husum	J19e	47/55	001229	1534	1226	965	416	940	89,9	14	7	369						
	660		Vestas	461	Ö-vik Fanbyn, Beda,Husum	J19e	47/55	001229	1540	1495	821	593	871	67,6	98	59	0						
	660		Vestas	462	Ö-vik Fanbyn, Camilla,Husu	J19e	47/55	001229	1523	1361	1116	496	1129	99,6	79	52	1						
	660		Vestas	463	Ö-vik Fanbyn, Dagny,Husu	J19e	47/55	001229	1495	1446	969	520	961	77,2	82	57	1						
	660		Vestas	464	Ö-vik Själnön, Elly,Husum	J19e	47/55	001229	1534	1363	1049	509	1099	94,9	87	57	0						
	660		Vestas	465	Ö-vik Fanbyn, Fredrika,Hus	J19e	47/55	001229	1525	1331	1186	560	1238	99,7	91	60	1						
	660		Vestas	466	Ö-vik Fanbyn, Gertrud,Hus	J19e	47/55	001229	1534	1471	1141	451	1106	91,8	10	8	566						
	660		Vestas	467	Ö-vik Fanbyn, Herta,Husum	J19e	47/55	001229	1601	0	291	609	900	60,6	106	62	1						
	660	200	Vestas	323	Ventosum 1,Falkenberg	B5f	47/60	980917	1250	1024	762	408	844	98,6	71	60	0						
	660	200	Vestas	324	Ventosum 2,Falkenberg	B5f	47/60	980917	1250	1416	995	551	1119	99,2	93	76	0						
	660	200	Vestas	325	Ventosum 3,Falkenberg	B5f	47/60	980917	1250	1006	741	555	995	98,6	92	60	1						
	660	200	Vestas	326	Ventosum 4,Falkenberg	B5f	47/60	980918	1250	1430	913	560	1064	95,6	93	59	0						
	660	200	Vestas	327	Ventosum 5,Falkenberg	B5f	47/60	980921	1250	1255	1026	579	1166	98,7	100	76	0						
	660	200	Vestas	328	Ventosum 6,Falkenberg	B5f	47/60	980921	1250	1323	892	533	1039	98,7	87	47	0						
	660	200	Vestas	329	Ventosum 7,Falkenberg	B5f	47/60	980901	1250	968	744	397	808	95,6	66	73	17						
	660	200	Vestas	330	Ventosum 8,Falkenberg	B5f	47/60	980901	1250	1296	908	506	1021	99	77	53	6						
	660	200	Vestas	331	Ventosum 9,Falkenberg	B5f	47/60	980901	1250	1337	939	526	1074	99,2	82	58	0						
	660	200	Vestas	332	Ventosum 10,Falkenberg	B5f	47/60	980901	1250	1299	972	535	1088	99,4	84	64	0						
	660	200	Vestas	371	Sam Öckerövind,Pinan	B7a	47/50	990110	1700	2048	1560	768	1722	100	142	86	0						
	660	200	Vestas	374	Skåls 1,Näs	I5f	47/45	990506	1700	1752	1127	496	1156	79,5	92	82	6						
	660	200	Vestas	376	Skålsparken V18,Näs	I5f	47/45	990507	1850	1909	1456	457	1285	72,8	0	0	731						
	660	200	Vestas	377	Skålsparken V15,Näs	I5f	47/45	990507	1700	1917	1414	809	1633	96,5	116	84	0						
	660	200	Vestas	398	Ranåker,Skara	D8d	47/65	991006	1000	1162	866	493	970	99,8	79	78	0						
	660	200	Vestas	426	Halvan,Hovby	D3c	47/45	991230	1150	1007	757	440	845	90,5	73	75	1						
	660	200	Vestas	441	Levide 1,Näs	I5f	47/45	001007	1600	855	1245	661	1387	96,1	84	78	4						
	660	200	Vestas	442	Levide 2,Näs	I5f	47/45	001008	1600	1677	1266	608	1339	97,5	78	81	6						
	660	200	Vestas	443	Levide 3,Näs	I5f	47/45	001007	1600	1533	1265	678	1413	97,4	83	61	0						
	660	200	Vestas	626	Brönnestad 1,Brönnestad,	C1i	47/40	010406	1585	1479	1179	258	899	81,3	89	63	1						
	660	200	Vestas	627	Brönnestad 2,Brönnestad,	C1i	47/40	010406	1585	1458	1154	652	1278	96,6	88	68	0						
	660	200	Vestas	628	Eksbo,Hönsinge	C1i	47/40	010406	1590	1463	1140	684	1298	98,6	86	57	2						
	660	200	Vestas	639	Hovby, Chaplin,Hovby	D3c	47/45	020131	1150	1022	746	366	762	86,4	72	68	85						
	750	200	NEG Micon	373	Ängalid,Torrlösa	C3b	48/55	990115	1470	872	1236	160	809	89,4									
	750	200	NEG Micon	680	Hablingbo Mälarvind AB,Ha	I5i	44/40	030201	1500	1352	1096	298	960	66	28	28	486						
	750	200	NEG Micon	775	TANNAM, Smeby,Tannam,	A9f	48/50	041201	1300	1474	949	437	961	81,8	106	91	0						
	750	200	NEG Micon	776	TANNAM, Ceding,Tannam,	A9f	48/50	041201	1250	1190	939	517	1074	99	92	87	1						
	800		Enercon	826	Skallmeja Väster,Skallmeja	C8f	48/76	051013	1700	2099	1436		757	99,8									
	800		Enercon	828	Klevberget Hällevadsholm,	A9c	48/76	060220	1800	748	1769	851	1882	99,8	141	91	0						
	800		Enercon	836	Askers Via,Odensbacken	F10b	48/76	060401	1400	1627	1113	396	1021	79,6	117	89	2						
	800		Enercon	837	Naglarp 1,Kinnarp	D7g	48/76	060323	1622	1581	906	632	1296	87,4	118	91	70						
	800		Enercon	841	Kalmarsund Vind,Degerha	G3i	48/49	060719	2000	2443	2024	1044	2204	97,8	159	92	14						
	800		Enercon	849	Hällingarna, iDA,Ollebacke	F20a	48/74	060915	2000	1955	1690	923	1906	99,4	177	94	0						
	800		Enercon	852	Kvismaren 2,Odensbacken	F10c	48/76	061101	1420	1626	1237	726	1390	99	109	90	0						
	800		Enercon	860	Torseröds Vindkraftpark 1,T	A9f	48/55	070131	1550	1961	1416	771	1590	98,4	135	92	0						
	800		Enercon	861	Torseröds Vindkraftpark 2,T	A9f	48/55	070131	1550	1545	1043	567	1147	94,3	106	91	0						
	800		Enercon	862	Torseröds Vindkraftpark 3,T	A9f	48/55	070131	1550	1657	1119	641	1326	99,4	113	91	0						
	800		Enercon	863	Torseröds Vindkraftpark 4,T	A9f	48/55	070131	1550	1546	1007	510	1075	90,7	92	87	34						
	800		Enercon	864	Torseröds Vindkraftpark 5,T	A9f	48/55	070131	1550	1552	1057	584	1218	96,9	110	90	0						
	800		Enercon	865	Torseröds Vindkraftpark 6,T	A9f	48/55	070131	1550	1509	1015	562	1141	98	102	91	0						
	800		Enercon	866	Kvarnen vindkraft,Kvarnen	D8g	53/73	070505	1500	1633	1375	772	1518	95	132	89	16						
	800		Enercon	873	Härjevads Vind,Härjevad	C8f	53/75	070525	1700	2231	1746	916	1892	99,3	160	90	0						
	800		Enercon	876	Söderbodane 1,Söderboda	C9g	53/73	070830	1500	1625	1330	683	1408	98,7	104	92	0						
	800		Enercon	887	Torkelsrud,Valbo Ryr	B8h	53/73	071017	1800	1757	1312	739	1439	92,9	123	88	0						
	800		Enercon	955	Åsen Tumleberg 1,Åsen	C8b	53/73	071123	1600	1532	1249	608	1335	96,8	124	85	44						
	800		Enercon	964	Fingal af Boberg,Borensber	F8e	53/75	071218	1750	1959	1425	843	1537	99	132	90	0						
	800		Enercon	1002	Normlösa Torpa Vind,Skän	F8e	53/74	080430	1810	1622	1690	907	1813	99,3	148	92	1						
	800		Enercon	1009	Sturkö 1, Ådan,Sturkö	F3f	48/65	080901	1800	2048	1620	907	1796	100	109	92	0						
	800		Enercon	1012	Långöre 1,Långöre	H5a	53/73	080606	2184	710	2933	1210	2977	97,5	205	96	0						
	800		Enercon	1021	Genneved,Gendalen, Solle	C8a	53/73	081008	1600	1934	1472	780	1592	96,4	137	92	3						
	800		Enercon	1022	Byåra Borrby 35:11,Simrish	D2c	53/73	081015	2750	2996	2524	1293	2665	93,6	185	94	4						
	800		Enercon	1035	Eke Vind,Lindärva	D8d	53/73	081210	1900	2234	1699	921	1872	99,5	162	91	0						
	800		Enercon	1036	Harstorp 1,Harstorp	F3i	53/73	090303	1980	1540	1166	599	1194	93,6									
	800		Enercon	1041	Djupedal,Stora Levene	C8f	53/73	090213	1800	806	1903	922	2029	99,5	158	90	7						
	800		Enercon	1042	Rytterås 1,Long	C8f	53/73	080408	1900	2099	1811	865	1898	99,4	173	91	20						
	800		Enercon	1044	Halvås,Vara	C8b	53/73	090423	1850	2083	1633	863	1764	98,3	146	91	15						
	800		Enercon	1045	Naglarp 2,Kinnarp	D7g	53/73	090207	1700	1729	1402	769	1488	91,6	138	92							
	800		Enercon	1053	Karleby Vind,Väderstad	E8f	53/73	090228	1980	2152	1709	969	1937	98,5	157	90	1						
	800		Enercon	1083	Arvidstorp Vind 1,Mellby	C8f	53/73	090519	1800	1874	1581	770	1659	99,3	137	90	7						
	800		Enercon	1084	Arvidstorp Vind 2,Mellby	C8f	53/73	090519	1800	1801	1526	750	1607	99,1	129	87	31						
	800		Enercon	1119	OSVALD,Klockrike	F8h	53/72	091003	1695	1447	1577	848	1800	99	138	90	0						
	800		Enercon	1123	Bjälbo Energi, Karin,Bjälbo	F8d	53/73	081217	2100	2523	1993	1063	2177	97,1	172	92	1						
	800		Enercon	1137	Lörby 4, Pehr,Lörby	E3b	53/73	100101	1750	1928	1501	840	1657	98,5	121	90	0						
	800		Enercon	1138	Lörby 5, Mattis,Lörby	E3b	53/73	100101	1750	1926	1372	829	1643	98,5	121	89	0						

Ny *	Effekt (kW) Hög	Effekt (kW) Låg	Fabrikat	Nr	Anläggning Benämning, Ort	Placering Karta	D/H (m)	I drift	Ber MWh	2020 MWh	2021 MWh	2022 MWh	12mån MWh	12mån %	Månad MWh	Tid %	Hindertid (tim) AHT	MS	YNS	ÖYS	PU	ÖPS	TF
	800		Enercon	1139	Lörby 6, Daniel,Lörby	E3b	53/73	100101	1750	1939	1541	845	1688	99,8	121	89	1						
	800		Enercon	1140	Lörby 7, Elin,Lörby	E3b	53/73	100101	1750	1988	1461	859	1705	99,1	124	90	0						
	800		Enercon	1151	Berit 2, Lilla Lunden,Lilla Lu	D8g	53/74	101203	1800	1789	1337	598	1334	93,9	122	89							
	800		Enercon	1156	Byåra 2,Borrby	D2c	53/73	091201	2600	2973	2330	1303	2513	88	188	94	2						
	800		Enercon	1181	Marieholm III,Marieholm	C2i	53/60	080515	2000	2235	1832	863	1892	100									
	800		Enercon	1182	Marieholm 4,Marieholm	C2i	53/60	080515	2000	1898	1698	793	1724	100									
	800		Enercon	1224	Säby 1, Seth,Säby	F3f	48/65	100501	1650	1922	1212	712	1472	99,7									
	800		Enercon	1225	Säby 2, Ängla,Säby	F3f	48/65	100501	1650	1506	1268	680	1380	99,3									
	800		Enercon	1226	Säby 3, Birk,Säby	F3f	48/65	100501	1650	1732	1337	672	1424	98,8									
	800		Enercon	1227	Säby 4, Yrsa,Säby	F3f	48/65	100501	1650	1747	1342	638	1384	99									
	800		Enercon	1229	Hedeberga,Tomelilla	D2c	53/64	100215	2200	2184	1903	981	2040	100	139	93	0						
	800		Enercon	1257	Långöre 3,Långöre	H5a	53/73	100901	2200	2915	2609	1200	2669	99,2	193	95	4						
	800		Enercon	1312	MellsaVind 1,Stora Mellösa	F10b	53/73	100910	1580	1678	1283	719	1402	100	109	90	0						
	800		Enercon	1318	Kvismaren 3,Odensbacken	F10c	53/74	101004	1550	1822	1424	740	1515	100	124	92	0						
	800		Enercon	2244	Raftasten,Borrby	D2c	53/73	120619	5300	3036	2795	1358	2858	100	174	89	0						
	850		Vestas	468	Lanna 1, Lidköping,Lanna	C8f	52/49	001228	1350	1647	1319	712	1439	98,3	128	73	36						
	850		Vestas	488	Skog 1,Söne	C8i	52/65	010601	1870	1746	1428	814	1618	94,3	125	71	12						
	850		Vestas	600	Millingstorp I,Millingstorp	E8c	52/65	010524	1870	107	1413	658	1440	90,7	107	67	59						
	850		Vestas	623	Skog 2,Söne	C8i	52/74	020204	2000	2025	1711	929	1924	99,6	148	73	9						
	850		Vestas	651	Kulle 3 Havdhem,Havdhem	I5i	52/55	021029	1800	1853	1461	763	1584	98,2	105	78	5						
	850		Vestas	652	Kulle 4 Havdhem,Havdhem	I5i	52/55	021029	1740	1807	1348	774	1597	97,6	104	76	5						
	850		Vestas	653	Kulle 5 Havdhem,Havdhem	I5i	52/55	021029	1700	1868	1506	770	1626	98,2	104	78	19						
	850		Vestas	654	Kulle 6 Havdhem,Havdhem	I5i	52/55	021029	1720	1936	1585	835	1758	98,1	110	79	6						
	850		Vestas	655	Kulle 7 Havdhem,Havdhem	I5i	52/55	021029	1690	1925	1503	769	1614	97,3	107	79	6						
	850		Vestas	656	Kulle 8 Havdhem,Havdhem	I5i	52/55	021029	1730	1847	1524	779	1630	97,9	105	80	15						
	850		Vestas	657	Kulle 9 Havdhem,Havdhem	I5i	52/55	021029	1730	1856	1628	854	1800	99,1	104	77	10						
	850		Vestas	658	Kulle 10 Näs,Näs	I5i	52/55	021029	1760	1999	1512	796	1638	95,9	113	80	0						
	850		Vestas	659	Kulle 11 Näs,Havdhem	I5i	52/55	021029	1820	1330	780	329	487	43,5	109	78							
	850		Vestas	667	Håberg 2,Grästorp	C8d	52/74	021216	1774	1860	1452	791	1612	99,4	138	70	22						
	850		Vestas	671	Skeby 1,Källby	D8g	52/49	021002	1300	1242	907	504	991	99,6	86	65	0						
	850		Vestas	685	Lanna 2,Saleby	C8f	52/49	021220	1500	1260	1287	735	1420	96,5	129	74	8						
	850		Vestas	691	Lunnarp, Tommelilla,Lunna	D2c	52/65	030318	2300	2137	1797	834	1767	84,8	0	0	725						
	850		Vestas	692	Vallruns, Lucia,Vallrun	E20e	52/55	030221	2000	1954	1844	842	1909	98	192	77	25						
	850		Vestas	702	Åkesdal 1,Gärds Köpinge	D3c	52/55	030116	1500	1376	1125	703	1339	97,6	101	76	0						
	850		Vestas	703	Åkesdal 2,Gärds Köpinge	D3c	52/55	030116	1500	1282	1178	685	1308	98	99	72	0						
	850		Vestas	704	Åkesdal 3,Gärds Köpinge	D3c	52/55	030116	1500	1364	1201	691	1333	98,7	99	72	30						
	850		Vestas	705	Åkesdal 4,Gärds Köpinge	D3c	52/55	030116	1500	1358	1153	707	1302	92,1	102	74	0						
	850		Vestas	706	Åkesdal 5,Gärds Köpinge	D3c	52/55	030116	1500	1379	1188	721	1342	96,6	105	77	3						
	850		Vestas	707	Uvereds Vindkraftför. V1,Uv	C8f	52/50	030615	1250	1689	1186	692	1351	99,4	118	73	3						
	850		Vestas	708	Uvereds Vindkraftför. V2,Uv	C8f	52/50	030615	1250	1375	1129	643	1259	98,4	101	65	72						
	850		Vestas	709	Uvereds Vindkraftför. V3,Uv	C8f	52/50	030615	1250	1609	958	653	1280	96,7	109	72	12						
	850		Vestas	710	Uvereds Vindkraftför. V4,Uv	C8f	52/50	030615	1250	1605	1145	633	1256	98,2	107	71	19						
	850		Vestas	711	Uvereds Vindkraftför. V5,Uv	C8f	52/50	030615	1250	1633	1193	638	1294	99,6	108	71	4						
	850		Vestas	720	Stora Lund,Stora Lund	D8g	52/74	030714	1500	1611	1271	655	1354	99,1	111	72	6						
	850		Vestas	721	Skeby 2,Källby	D8g	52/49	030723	1200	1379	1020	572	1121	99,7	91	65	11						
	850		Vestas	722	Frittorp,Sparlösa Frittorp	C8e	52/74	030714	1700	1865	1387	732	1491	89,8	112	67	48						
	850		Vestas	724	Grebban 3, Tanumshede,T	A9f	52/50	030706	1600	1586	1326	644	1439	98,4	60	41	114						
	850		Vestas	739	Mofalla Laggarebolet,Lagga	E8d	52/65	031210		1619	1278	703	1414	99	118	76	0						
	850		Vestas	743	Heås, Sibräcka,Sibräcka	B7g	52/60	040121	1900	2636	2083	1043	2263	96,8	190	82	12						
	850		Vestas	748	Björnskallen, Kajsa,Ljungda	C18f	52/65	031211	1900	79	1103	0	662	84,2	0	0	179						
	850		Vestas	751	Stenkil,Stenskilsvarv, Varv	F8g	52/65	040128	1700	1587	1291	438	1140	94	95	63	108						
	850		Vestas	764	Ölanda,Istrum	D8h	52/74	040225	1400	398	1026	580	1213	99,2	99	73	7						
	850		Vestas	766	Andersfält, 1SYD,Tönnersa	C4e	52/65	040131	1700	1620	1330	763	1546	96,6	134	74	0						
	850		Vestas	767	Andersfält, 2 MITT,Tönners	C4e	52/65	040131	1750	1711	1510	806	1715	98,5	148	75	0						
	850		Vestas	768	Andersfält, 3 NORR,Törnne	C4e	52/65	040131	1750	1688	1383	796	1651	98,8	145	72	7						
	850		Vestas	769	Långeryd I,Långeryd	F8d	52/65	040506	1750	2149	1225	905	1779	99,3	135	78	5						
	850		Vestas	773	Brunnstorp Källby,Broby-Br	D8g	52/74	040713	1500	1745	1349	739	1474	99,8	120	69	6						
	850		Vestas	796	Ova Vind,Lundsbrunn	D8g	52/74	050116	1500	1773	1330	735	1468	99,4	126	73	0						
	850		Vestas	797	Ryda Vind AB,Ryda	C8b	52/74	050127	1600	2042	1595	835	1721	98,7	139		27						
	850		Vestas	800	Hunflen, Ferdinand 20615,	E13a	52/65	050403	1800	2370	1830	1029	2059	96,7	184	85	2						
	850		Vestas	801	Hunflen, Vilhelm 20616,Äpp	E13a	52/65	050504	1800	2121	1152	499	1193	94,5	111	69	35						
	850		Vestas	842	Vannborga Övra,Borgholm	H5a	52/44	041231	1700	2109	1809	920	1919	99,8	132	81	4						
	850		Vestas	843	Vannborga Nedra,Borghol	H5a	52/44	041231	1700	2234	1549	998	2117	99,6	148	80	7						
	850		Vestas	848	Örum Ystad,Örum	D2c	52/65	050520	2400	2615	1329	984	1901	84,9	157	80	8						
	850		Vestas	853	Lyckevind Istrum,Istrum	D8e	52/74	061130	1400	806	965	508	1104	96,3									
	850		Vestas	855	Brönnestad 3,Brönnestad B	C1i	52/52	070206	2050	2285	1905	994	2036	98,1	131	81	20						
	850		Vestas	977	Uvbergets Hanna,Smedjeb	F12e	52/74	070105	1800	1844	1527	885	1669	95,4	134	82	0						
	850		Vestas	1001	Börstad 1,Börstad	F8d	52/65	070308	1750	2033	1531	890	1744	97,3	130	80	6						
	850		Vestas	1253	Uvbergets Boel,Smedjebac	F12e	52/74	100601	1500	1801	1517	864	1706	98,6	118	79	0						
	850		Vestas	2236	Tanum Bro,Grebbestad	A9c	52/65	160520	2300	2119	890	831	1072	55,8	150	80	1						
	850		Vestas	2238	Mörkagården 1, Klara Anto	C8c	52/74	040831	1600	1871	1360	739	1530	98,1	117	70	38						
	850	200	Vestas	718	Tomten flo,Grästorp	C8d	52/74	030630	1786	1842	1399	757	1535	98,8	135	74	0						

Ny *	Effekt (kW) Hög	Effekt (kW) Låg	Fabrikat	Nr	Anläggning Benämning, Ort	Placering Karta	D/H (m)	I drift	Ber MWh	2020 MWh	2021 MWh	2022 MWh	12mån MWh	12mån %	Månad MWh	Tid %	Hindertid (tim) AHT	MS	YNS	ÖYS	PU	ÖPS	TF
	850	200	Vestas	740	Östergården, Skara,Skånin	D8d	52/74	031215	1650	1751	1261	722	1410	99,5	124	74	0						
	900	200	NEG Micon	483	Klimpfjäll 1,Klimpfjäll	F23d	52/49	010116		930	1089	496	1085	72,2	0	0	744						
	900	200	NEG Micon	484	Klimpfjäll 2,Klimpfjäll	F23d	52/49	010116		772	972	72	608	51,4	68	48	179						
	900	200	NEG Micon	485	Klimpfjäll 3,Klimpfjäll	F23d	52/49	010116		1545	1387	810	1563	98,2	157	76	0						
	900	200	NEG Micon	494	Viscaria 1,Viscaria	J29h	52/49	010918	1846	93	46	13	17	18,5	7	75	0						
	900	200	NEG Micon	495	Viscaria 2,Viscaria	J29h	52/49	010901	1784	82	23	13	13	14,8	7	76	0						
	900	200	NEG Micon	496	Viscaria 3,Viscaria	J29h	52/49	010901	1896	93	108	42	106	98,1	7	74	30						
	900	200	NEG Micon	618	Greby,Greby	G4i	52/55	001229	1652	1530	689	448	487	52	107	89	0						
	900	200	NEG Micon	742	Ängalid II,Svalöv	C2h	52/70	040108	1900	2156	1735	248	1171	95,3									
	1000		Nordic	681	Gerda Dragabol,Halmstad	C4h	59/70	030103	2000	557	1158	588	1248	98,2	101	66	2						
	1000		WinWind	1030	Paljakos Gunilla,Grängesbe	E12c	64/70	080130	2700	2131	1910	915	2023	96,2	159	82	1						
	1000		WinWind	1066	Brunnsgården, Näs, Falköpi	D7h	64/70	070614	2200	1883	1445	833	1541	74,2	157		61						
	1500		Enercon	645	Hedagården 1,Hedagården	C3b	66/65	020901	3700	4022	3226	1891	3713	99,5	266	91	0						
	1500		Enercon	646	Hedagården 4,Hedagården	C3b	66/65	020901	3700	3891	1354	1389	1529	48,2									
	1500		Enercon	647	Hedagården 5,Hedagården	C3b	66/65	020901	3700	3783	1384	639	696	31	159	64	215						
	1500		Enercon	675	Hedagården 2,Hedagården	C3b	71/64	030101	3700	3640	1776	1260	1825	70,8									
	1500		Enercon	676	Hedagården 3,Hedagården	C3b	71/64	030101	3700	3558	2988	1075	2768	91,1	247	90	20						
	1500		Enercon	677	Hedagården 6,Hedagården	C3b	71/64	030101	3700	3282	2702	1743	3271	98	247	92	0						
	1500		Enercon	714	Annevind 1,Annelöv	C2h	71/64	030615	3700	3508	2686	1475	2921	98,4	207	90	2						
	1500		Enercon	715	Annevind 2,Annelöv	C2h	71/64	030615	3700	3609	3075	1719	3431	97,1	254	92	0						
	1500		Vestas	777	Offerdal Råshön 1,Änge	E19g	82/78	041207	4031	4584	3781	1550	3822	90,7	392	74	13						
	1500		Vestas	778	Offerdal Råshön 2,Änge	E19g	82/78	041205	4319	4981	4225	1889	4374	93,6	310	59	169						
	1500		Vestas	779	Offerdal Råshön 3,Änge	E19g	82/78	041208	3613	4543	3524	1921	4162	96,5	383	75	4						
	1500		Vestas	780	Offerdal Råshön 4,Änge	E19g	82/78	041208	4023	4513	4042	1911	4298	97,3	363	74	71						
	1500		Vestas	781	Offerdal Råshön 5,Änge	E19g	82/78	041203	4032	3780	4156	1944	4294	96,2	419	80	5						
	1500		Vestas	782	Offerdal Råshön 6,Änge	E19g	82/78	041205	4054	4430	3832	1865	4148	95,6	408	77	11						
	1500		Vestas	783	Offerdal Råshön 7,Änge	E19h	82/78	041203	3955	4673	3573	708	2576	59	377	75	34						
	1500		Vestas	809	Aapua 1,Aapua	M27i	82/78	051003	4465	4284	4502	2194	4959	96,1	451	85	7						
	1500		Vestas	810	Aapua 2,Aapua	M27i	82/78	050929	4232	4734	3285	2158	4348	96,1	375	75	137						
	1500		Vestas	811	Aapua 3,Aapua	M27i	82/78	050928	4140	4409	3530	1943	4139	96,4	389	82	13						
	1500		Vestas	812	Aapua 4,Aapua	M27i	82/78	050928	4344	4719	4326	2226	4965	93,6	441	86							
	1500		Vestas	813	Aapua 5,Aapua	M27i	82/78	050928	4397	4427	3660	303	2403	52,8	317	68	163						
	1500		Vestas	814	Aapua 6,Aapua	M27i	82/78	050928	4500	5031	4242	2102	4715	88,1	456	87	6						
	1500		Vestas	815	Aapua 7,Aapua	M27i	82/78	050928	4613	4563	3699	2364	4603	84,1	466	87	5						
	1500		Vestas	1152	Gans 1,Näsudden	I5i	90/80	090301		7438	6680	3145	6896	99,4	564	91	1						
	1500		Vestas	1153	Gans 2,Näsudden	I5i	90/80	090301		7288	6546	2949	6637	98,1	509	87	4						
	1500		Vestas	1154	Gans 3,Näsudden	I5i	90/80	090301		7197	6447	2982	6584	97,1	543	90	5						
	1500		Vestas	1155	Gans 4,Näsudden	I5i	90/80	090301		7210	6458	3056	6692	99,4	541	92	1						
	1500		Enercon	1199	Granberget Vindpark 1,Sike	L21d	82/98	091103	5500	4595	4571	1369	3648	100	343	94	0						
	1500		Enercon	1200	Granberget Vindpark 2,Sike	L21d	82/98	091103	5500	5190	4230	1850	4611	100	336	96	0						
	1500		Enercon	1201	Granberget Vindpark 3,Sike	L21d	82/98	091103	5500	5250	4103	2140	4645	100	335	97	0						
	1500		Enercon	1202	Granberget Vindpark 4,Sike	L21d	82/98	091103	5500	5369	5215	2250	4989	100	369	97	0						
	1500		Enercon	1203	Granberget Vindpark 5,Sike	L21d	82/98	091103	5500	5520	4239	1612	4534	100	382	97	0						
	1500		Enercon	1204	Granberget Vindpark 6,Sike	L21d	82/98	091103	5500	5342	3973	1507	3487	100	379	97	0						
	1500		Enercon	1391	Söderbodane 3,Söderboda	C9g	82/108	110107	4500	5026	4545	2175	4726	99,1	360	96	0						
	1500		Suzlon	1393	Assjö 1, Ella,Assjö	E7c	88/100	101001	4800	3906	4086	1677	3891	90,5	305	67	55						
	1500		Suzlon	1394	Assjö 2, Elise,Assjö	E7c	88/100	101001	4800	3222	3653	1837	4065	85,5	336	70	36						
	1500	300	Vestas	386	Slitevind XXIV,Smöjen	J7c	66/67	990824	4119	3719	3270	1336	3137	94,5	171	61	48						
	1500	300	Vestas	387	Slitevind XXV,Smöjen	J7c	66/67	990824	3970	3667	3117	1014	2709	91	171	62	78						
	1500	300	Vestas	388	Slitevind XXVI,Smöjen	J7c	66/67	990828	4266	4065	3171	1322	3065	92,4	169	59	51						
	1500	300	Vestas	389	Slitevind XXVII,Smöjen	J7c	66/67	990826	4298	4257	3747	1632	3697	93,9	230	77	16						
	1500	300	Vestas	422	Skålsparken V16,Näs	I5f	66/67	000121	4550	5832	4852	2404	5104	96,8	378	84	42						
	1500	300	Vestas	617	Sigvards 3,Näs	I5f	66/80	011108	4500	4631	3772	2009	4213	94,5	295	81	60						
	1500	400	NEG Micon	830	Mungseröd 1,Mungseröd	A9f	72/67	060131	2800	3161	2308	1214	2564	91,6	229	84	0						
	1500	400	NEG Micon	831	Mungseröd 2,Mungseröd	A9f	72/67	060131	2800	2674	3	13	13	1,7	13	12	597						
	1500	400	NEG Micon	832	Mungseröd 3,Mungseröd	A9f	72/67	060131	2800	0	0	0	0	0	0	0	743						
	1500	400	NEG Micon	833	Mungseröd 4,Mungseröd	A9f	72/67	060131	2800	2688	2182	1208	2406	93,8	208	85	0						
	1500	400	NEG Micon	834	Mungseröd 5,Mungseröd	A9f	72/67	060131	2800	3090	2131	1108	2207	86,6	186	74	100						
	1500	400	NEG Micon	835	Mungseröd 6,Mungseröd	A9f	72/67	060131	2800	1222	0	0	0	0	0	0	744						
	1750		Vestas	474	Storugns 7,Lärbro	J7e	66/78	010317	3377	3015	2815	0	1560	82									
	1750		Vestas	475	Storugns 8,Lärbro	J7e	66/78	010313	3430	3478	3153	1520	3235	97,4	278	10	28						
	1750		Vestas	476	Storugns 9,Lärbro	J7e	66/78	010310	3497	3599	3105	1488	3169	96,9	194	84	75						
	1800		Vestas	956	Vara Tornum,Kvänum	C8f	90/95	080101	5300	6504	5300	2656	5677	99,2	476	79	23						
	1800		Vestas	1097	Västergården 2,Brålanda	C9a	90/95	090109	5300	5129	4608	2140	4730	99,5	391	79	9						
	1800		Vestas	1098	Västergården 3,Brålanda	C9a	90/95	090109	5300	5445	4877	2217	4883	99	403	80	11						
	1800		Vestas	1101	Tängelsbol 6,Brålanda	C9a	90/95	090109	5400	5803	5096	2303	5195	99,3	427	81	11						
	1800		Vestas	1276	Havsnäs Vindkraftpark D15	F21c	90/95	100705	5337	6239	5133	2724	5496	91,1	541	92	1						
	1800		Vestas	1278	Havnsäs Vindkraftpark D17	F21c	90/95	100705	5337	6635	5720	3115	6388	96,4	587	92	1						
	1800		Vestas	1282	Havsnäs Vindkraftpark D21	F21c	90/95	100705	5337	6514	5299	3183	6373	95,7	594	92	1						
	1800		Vestas	1550	Sängsjön 1,Torvsele	H21e	90/105	111030	5500	6717	5137	3012	5579	85,4	573	92	0						
	1800		Vestas	1551	Sängsjön 2,Torvsele	H21e	90/105	111030	5500	7619	6656	3352	7072	98,5	644	92	5						
	1800		Vestas	1552	Sängsjön 3,Torvsele	H21e	90/105	111030	5500	6950	6175	3092	6471	98,9	582	92	0						

Ny *	Effekt (kW) Hög	Effekt (kW) Låg	Fabrikat	Nr	Anläggning Benämning, Ort	Placering Karta	D/H (m)	I drift	Ber MWh	2020 MWh	2021 MWh	2022 MWh	12mån MWh	12mån %	Månad MWh	Tid %	Hindertid (tim) AHT	MS	YNS	ÖYS	PU	ÖPS	TF
	1800		Vestas	1712	Vassmolösa 1,Vassmolösa	G4e	100/95	120710	5100	5849	5336	2504	5420	95,8	411	88	33						
	1800		Vestas	1713	Vassmolösa 2,Vassmolösa	G4e	100/95	120710	5100	5592	5068	2400	5164	96,1	414	89	20						
	1800		Vestas	1714	Vassmolösa 3,Vassmolösa	G4e	100/95	120716	5100	5721	5090	2466	5315	96	401	87	36						
	1800		Vestas	1715	Vassmolösa 4,Vassmolösa	G4e	100/95	120717	5100	5599	4985	2427	5191	95,8	391	88	20						
	1800		Vestas	1716	Vassmolösa 5,Vassmolösa	G4e	100/95	120711	5100	5527	4929	2389	5154	95,5	401	89	21						
	1800		Vestas	1724	Högtjärnklacks Vindpark, H	G12h	100/95	120905	5400	6615	6872	3334	7241	99,2	562	91	2						
	1800		Vestas	1725	Högtjärnklacks Vindpark, A	G12h	100/95	120908	5400	7566	6651	3385	7140	97,7	550	89	17						
	1800		Vestas	1726	Högtjärnklacks Vindpark, H	G12h	100/95	120905	5400	7624	7096	3323	7364	97,4	593	92	5						
	1800		Vestas	1727	Högtjärnklacks Vindpark, R	G12h	100/95	120904	5400	7333	6718	3396	7173	99,2	549	91	1						
	1800		Vestas	1728	Högtjärnklacks Vindpark, T	G12h	100/95	120912	5400	7167	6436	3216	6843	98,4	501	91	1						
	1800		Vestas	1729	Högtjärnklacks Vindpark, D	G12h	100/95	120710	5400	7201	6238	3205	6747	99,5	513	87	19						
	1800		Vestas	1730	Högtjärnklacks Vindpark, Å	G12h	100/95	120712	5400	7739	7110	3536	7542	99,3	590	92	0						
	1800		Vestas	1731	Rockneby 1,Rockneby	G5b	100/95	120731	5200	5214	4539	2231	4752	100	353	98	0						
	1800		Vestas	1732	Rockneby 2,Rockneby	G5b	100/95	120731	5200	5330	4645	2277	4872	100	363	99	0						
	1800		Vestas	1733	Rockneby 3,Rockneby	G5b	100/95	120801	5200	4969	4516	2187	4685	100	358	99	0						
	1800		Vestas	1734	Rockneby 4,Rockneby	G5b	100/95	120813	5200	5074	4395	2187	4596	100	358	100	0						
	1800		Vestas	1735	Rockneby 5,Rockneby	G5b	100/95	120814	5200	5027	4597	2175	4699	100	349	100	0						
	1800		Vestas	1999	Mungseröd Etapp II, 07,Ta	A9f	100/95	141027	5200	6370	5492	2547	5768	100	408	95	0						
	1800		Vestas	2000	Mungseröd Etapp II, 08,Ta	A9f	100/95	141027	5200	6925	6175	2847	6428	100	486	98	0						
	1800		Vestas	2001	Mungseröd Etapp II, 11,Ta	A9f	100/95	141027	5200	7251	5947	2855	6266	100	510	98	0						
	1800		Vestas	2002	Mungseröd Etapp II, 12,Ta	A9f	100/95	141027	5200	6634	5600	2659	5832	100	464	98	0						
	1800		Vestas	2003	Mungseröd Etapp II, 13,Ta	A9f	100/95	141027	5200	6506	5596	2523	5687	100	420	92	0						
	1800		Vestas	2004	Mungseröd Etapp II, 15,Ta	A9f	100/95	141027	5200	6925	5782	2724	6017	100	468	98	0						
	1800		Vestas	2005	Mungseröd Etapp II, 16,Ta	A9f	100/95	141027	5200	6555	5459	2646	5831	100	443	98	0						
	1800		Vestas	2006	Mungseröd Etapp II, 17,Ta	A9f	100/95	141027	5200	6613	6103	2781	6244	100	441	94	0						
	1800		Vestas	2012	Skalleberg 06,Hjo	E7g	100/95	150227	7200	7419	6834	3179	6968	100	494	99	0						
	1800		Vestas	2013	Skalleberg 07,Hjo	E7g	100/95	150227	6600	6820	6642	3139	6835	100	500	100	0						
	1800		Vestas	2015	Skalleberg 09,Hjo	E7g	100/95	150227	6900	6567	5789	2666	5838	100	438	100	0						
	1800		Vestas	2021	Ramsnäs 5,Ramsnäs	E9e	100/95	140718	5200	6736	6067	2848	6242	100	368	79	0						
	1800		Vestas	2022	Ramsnäs 6,Ramsnäs	E9e	100/95	140718	5200	5553	4769	2102	4813	100	381	96	0						
	1800		Vestas	2023	Ramsnäs 7,Ramsnäs	E9e	100/95	140718	5200	6601	6060	2841	6255	100	467	97	0						
	2000		Vestas	738	Skålsparken V17,Skåls, Nä	I5f	80/78	031214	6000	5766	4852	2450	5169	94,3	421	88	8						
	2000		Enercon	821	Långå 1,Långå	D17e	71/85	051007	5400	4192	3478	1793	3688	85,5	264	67	211						
	2000		Enercon	822	Långå 2,Långå	D17e	71/85	051017	5400	4530	3453	2131	3977	87,7	388	94	0						
	2000		Enercon	823	Långå 3,Långå	D17e	71/85	051024	5400	4154	3500	1899	3788	91,9	361	94	1						
	2000		Enercon	824	Långå 4,Långå	D17e	71/85	051031	5400	4028	3339	2115	4087	90,2	384	94	0						
	2000		Enercon	825	Långå 5,Långå	D17e	71/85	051108	5400	4396	3428	1527	3357	83,9	370	94	0						
	2000		Enercon	868	Stora Istad 1,Stora Istad	H5a	82/78	070501	5500	5822	5266	2448	5308	95,8	416	96	4						
	2000		Enercon	869	Stora Istad 2,Stora Istad	H5a	82/78	070501	5500	5702	4881	2304	5035	96,4	410	97	3						
	2000		Enercon	870	Stora Istad 3,Stora Istad	H5a	82/78	070501	5500	5504	5036	2260	4983	92,5	404	96	5						
	2000		Enercon	871	Stora Istad 4,Stora Istad	H5a	82/78	070501	5500	5608	4926	2255	4986	93,3	403	97	4						
	2000		Enercon	872	Stora Istad 5,Stora Istad	H5a	82/78	070501	5500	2570	4829	1982	4635	89,9	387	95	13						
	2000		Vestas	878	Hornberget 1,Aspliden	I23e	90/80	070111	6000	6370	5849	2335	5674	100	534	84							
	2000		Vestas	879	Hornberget 2,Aspliden	I23e	90/80	070111	6000	5953	5813	2271	5540	100	535	92							
	2000		Vestas	880	Hornberget 3,Aspliden	I23e	90/80	070111	6000	6049	5497	3088	6682	100	623	91							
	2000		Vestas	881	Hornberget 4,Aspliden	I23e	90/80	070111	6000	7429	6885	3197	7106	100	603	81							
	2000		Vestas	882	Hornberget 5,Aspliden	I23e	90/80	070111	6000	6348	6278	3156	6535	100	594	93							
	2000		Enercon	957	Entorp 1,Ardala	D8d	82/78	071126	4400	4404	3501	1959	3915	98,7	334	91	21						
	2000		Enercon	958	Entorp 2,Ardala	D8d	82/78	071126	4400	4271	3214	1843	3605	97,7	307	92	10						
	2000		Vestas	959	Långås vindpark 1,Långnäs	B5f	90/80	071214	5082		3132	2343	4836	96	388	77							
	2000		Vestas	960	Långås vindpark 2,Långnäs	B5f	90/80	071214	5150		3297	2476	5084	97,1	418	78							
	2000		Vestas	961	Långås vindpark 3,Långnäs	B5f	90/80	071214	4995		3041	1985	4353	90,6	346	66							
	2000		Vestas	962	Långås vindpark 4,Långnäs	B5f	90/80	071214	5091		3394	2257	4928	95,9	391	76							
	2000		Enercon	966	Skörstorp 1,Skörstorp	D7h	82/98	080118	5500	5998	4671	2536	5282	94	391	78	134						
	2000		Enercon	967	Skörstorp 2,Skörstorp	D7h	82/98	080118	5500	6039	4612	2509	5162	95,4	408	94	24						
	2000		Enercon	968	Skörstorp 3,Skörstorp	D7h	82/98	080118	5500	6108	4283	2559	4958	93	415	93	23						
	2000		Vestas	969	Munkagård 1,Tvååker	B5f	90/80	061220	5300	7052	5483	2858	6077	98,5	468	82	0						
	2000		Vestas	970	Munkagård 2,Tvååker	B5f	90/80	061220	5300	7065	5371	2703	5880	97,7	481	82	13						
	2000		Vestas	971	Munkagård 3,Tvååker	B5f	90/80	061220	5300	6940	5289	2812	5927	98,5	477	84	10						
	2000		Enercon	987	Odarslöv 4,Lund	C2f	71/64	080714	5400	4642	3799	2073	4155	94,9	321	95	1						
	2000		Enercon	988	Univ. Wind Odarslöv 5,Lun	C2f	71/64	080714	5400	3676	3025	2227	4332	99,4	323	95	0						
	2000		Enercon	989	Univ. Wind Odarslöv 6,Lun	C2f	71/64	080714	5400	4905	3990	2037	4244	96,2	333	95	0						
	2000		Enercon	1003	Univ.Power Egby 1,Egby	H5a	71/64	080815	5200	3474	3128	1432	3209	97,5	196	90	31						
	2000		Enercon	1004	Univ.Power Egby 2,Egby	H5a	71/64	080816	5200	3499	3064	1434	3137	94,4	203	90	29						
	2000		Enercon	1005	Univ.Power Egby 3,Egby	H5a	71/64	080817	5200	3496	3149	1455	3220	96,8	212	91	27						
	2000		Enercon	1006	Univ.Power Egby 4,Egby	H5a	71/64	080818	5200	3535	3134	1452	3181	96,1	207	90	38						
	2000		Enercon	1016	Kvantenburg, Ekovind,Bolst	C9a	82/98	080520	5500	5575	4865	2232	4988	96,1	348	83	71						
	2000		Enercon	1047	Silkomhöjden 1,Silkomhöjd	E12d	82/98	081210	5200	5723	4546	2227	4867	97	394	97	0						
	2000		Enercon	1048	Silkomhöjden 2,Silkomhöjd	E12d	82/98	081210	5200	6340	5312	2646	5710	99,6	452	98	0						
	2000		Enercon	1049	Silkomhöjden 3,Silkomhöjd	E12d	82/98	081210	5200	5424	4350	2198	4685	97,4	386	95	12						
	2000		Vestas	1056	Högberget Denise,Bjursås	F13h	90/95	080807	5000	6708	5403	3158	5959	94	551	91	3						
	2000		Vestas	1057	Högberget Herman,Bjursås	F13h	90/95	080812	5000	6490	6080	3202	6609	97,2	541	91	0						

Ny *	Effekt (kW) Hög	Effekt (kW) Låg	Fabrikat	Nr	Anläggning Benämning, Ort	Placering Karta	D/H (m)	I drift	Ber MWh	2020 MWh	2021 MWh	2022 MWh	12mån MWh	12mån %	Månad MWh	Tid %	Hindertid (tim) AHT	MS	YNS	ÖYS	PU	ÖPS	TF
	2000		Vestas	1058	Högberget Victoria,Bjursås	F13h	90/95	080814	5000	6843	6195	2944	6441	95,3	362	53	266						
	2000		Vestas	1059	Högberget Ulrik,Bjursås	F13h	90/95	080805	5000	6712	6175	3148	6574	98,3	509	90	5						
	2000		Vestas	1060	Högberget Arne,Bjursås	F13h	90/95	080804	5000	6571	5824	3058	6328	98,8	510	91	1						
	2000		Vestas	1061	SOTARED nr 1 Elsa,Långå	B5f	90/105	090201	6000	6987	5354	2810	5924	97,6	454	74	32						
	2000		Vestas	1062	SOTARED nr 2 Ellen,Långå	B5f	90/105	090201	6000	6988	4872	2828	5408	97,8	448	77	29						
	2000		Vestas	1063	SOTARED nr 3 Ella,Långås	B5f	90/105	090201	6000	5815	4626	2269	4938	98,2	361	75	19						
	2000		Vestas	1064	SOTARED nr 4 Elise,Långå	B5f	90/105	090201	6000	5504	4599	2220	4836	98,1	331	71	17						
	2000		Vestas	1065	SOTARED nr 5 Elisabet,Lå	B5f	90/105	090201	6000	6574	5370	2736	5859	98,4	423	79	3						
	2000		Enercon	1071	Markbygden, Dragaliden 1,	K24e	82/108	090101	6000	6144	5059	2533	5480	100	487	94	0						
	2000		Enercon	1072	Markbygden, Dragaliden 2,	K24e	82/108	090101	6000	5915	5601	2365	5650	100	508	97	0						
	2000		Enercon	1073	Markbygden, Dragaliden 3,	K24e	82/138	101001	6000	7129	5935	2982	6229	100	554	97	0						
	2000		Enercon	1074	Markbygden, Dragaliden 4,	K24e	82/108	101101	6000	5985	5221	2682	5764	100	306	74	0						
	2000		Enercon	1075	Markbygden, Dragaliden 5,	K24e	82/108	101101	6000	6009	5298	2755	5761	100	449	97	0						
	2000		Enercon	1076	Markbygden, Dragaliden 6,	K24e	82/138	101101	6000	7064	6382	2762	6302	100	511	97	0						
	2000		Enercon	1077	Markbygden, Dragaliden 7,	K24e	82/108	101001	6000	6193	5056	2392	5074	100	490	97	0						
	2000		Enercon	1078	Markbygden, Dragaliden 8,	K24e	82/108	101101	6000	6010	4553	2514	5362	100	485	97	0						
	2000		Enercon	1079	Markbygden, Dragaliden 9,	K24e	82/108	101101	6000	5988	3493	2387	5286	100	465	97	0						
	2000		Enercon	1080	Markbygden, Dragaliden 10	K24e	82/108	101001	6000	5587	4811	2017	4589	100	431	96	0						
	2000		Enercon	1081	Markbygden, Dragaliden 11	K24e	82/108	101001	6000	5389	4734	2535	5265	100	420	95	0						
	2000		Enercon	1082	Markbygden, Dragaliden 12	K24e	82/108	101001	6000	5596	4058	1819	4318	100	423	96	0						
	2000		Vestas	1088	Håberg 3,Flo	C8d	90/105	090501	5200	5858	5106	2670	5545	97,5	479	75	31						
	2000		Vestas	1089	Håberg 4,Flo	C8d	90/105	090501	5200	6408	5032	2654	5432	93,6	479	85	32						
	2000		Vestas	1104	Klinte 2,Klintehamn	I6c	80/67	090725	5200	5397	4418	2253	4784	98,5	348	86	6						
	2000		Vestas	1105	Klinte 3,Klintehamn	I6c	80/67	090724	4800	4765	3782	1998	4191	98,3	266	84	0						
	2000		Vestas	1106	Klinte 4,Klintehamn	I6c	80/67	090723	5000	4723	3808	1884	4077	98,5	266	85	6						
	2000		Vestas	1107	Klinte 5,Klintehamn	I6c	80/67	090723	4800	5003	3996	2123	4401	98	303	84	7						
	2000		Vestas	1108	Klinte 6,Klintehamn	I6c	80/67	090723	5200	5528	4512	1994	4595	95,8	372	87	0						
	2000		Enercon	1109	Lyby, Knivsta 1,Lyby	D2g	82/78	090901	5200	5461	4316	2486	4776	95,2	389	97	3						
	2000		Enercon	1110	Lyby, Svingan 1,Lyby	D2g	82/78	090901	5200	5225	4257	2333	4742	95,7	388	96	0						
	2000		Vestas	1113	Long Vind AB, Ivar,Long	C8c	90/95	090914	5400	6622	5439	2796	5905	97,5	483	82	11						
	2000		Vestas	1114	Long Vind AB, Göte,Long	C8c	90/95	090914	5400	6854	5541	2759	5857	95,7	488	82	16						
	2000		Vestas	1115	Long Vind AB, Egon,Long	C8c	90/95	090914	5400	6888	5458	2880	5911	96,8	497	83	9						
	2000		Enercon	1116	Håkantorp 1,Håkantorp	C8e	82/98	090801	5300	5948	4894	2517	5284	97,6	418	94	4						
	2000		Enercon	1117	Håkantorp 2,Håkantorp	C8e	82/98	090801	5300	5867	4814	2427	5076	96,4	426	94	5						
	2000		Enercon	1120	Isgrannatorp 1,Isgranna	D3c	82/98	091101	4600	4446	3684	2091	4149	99,2	348	93	0						
	2000		Enercon	1121	Isgrannatorp 2,Isgranna	D3c	82/98	091101	4600	4537	3609	2090	4141	97,7	344	91	13						
	2000		Enercon	1122	Isgrannatorp 3,Isgranna	D3c	82/98	091101	4600	4450	3634	2081	4075	96,8	338	93	0						
	2000		Enercon	1145	Göteneporten 1,Västermark	D8g	82/98	091022	5000	4691	3990	2181	4453	98,1	378	92	8						
	2000		Enercon	1146	Göteneporten 2,Västermark	D8g	82/98	091026	5000	4596	3314	1924	3595	86,4	325	94	7						
	2000		Enercon	1147	Göteneporten 3,Västermark	D8d	82/98	091116	5000	4761	3520	1975	3845	90	340	93	6						
	2000		Enercon	1148	Göteneporten 4,Nattorp, Lu	D8d	82/98	091219	5000	5047	4033	2069	4359	98,6	365	92	5						
	2000		Enercon	1149	Göteneporten 5,Nedersånn	D8d	82/98	091219	5000	5566	4270	2250	4633	98,2	370	92	15						
	2000		Enercon	1150	Göteneporten 6,Dalasjö, Lu	D8g	82/98	091219	5000	4361	3361	1817	3667	98,1	309	92	9						
	2000		Enercon	1157	Knäpplan vind I,Hjo	E8a	82/98	100208	5000		5013	2221	5432	100	339		0						
	2000		Enercon	1158	Knäpplan vind II,Hjo	E8a	82/98	100208	5000		5155	2345	5648	100	397		0						
	2000		Enercon	1170	Hörneå Vindpark 1,Hörnefo	K20a	82/98	090827	5000	4761	3834	1287	3665	100	325	91	0						
	2000		Enercon	1171	Hörneå Vindpark 2,Hörnefo	K20a	82/98	090827	5000	4540	3799	1897	3959	100	327	92	0						
	2000		Enercon	1172	Hörneå Vindpark 3,Hörnefo	K20a	82/98	090827	5000	5043	4181	1689	3910	100	339	92	0						
	2000		Enercon	1173	Hörneå Vindpark 4,Hörnefo	K20a	82/98	090827	5000	5015	4121	1891	4285	100	332	91	0						
	2000		Enercon	1174	Hörneå Vindpark 5,Hörnefo	K20a	82/98	090827	5000	4742	3644	1324	3592	100	336	92	0						
	2000		Enercon	1175	Hörneå Vindpark 6,Hörnefo	K20a	82/98	090827	5000	4695	4095	1881	4188	100	327	93	0						
	2000		Enercon	1184	Gärdslösa 1,Gärdslösa	H4g	82/78	100301	5100	5452	4637	2372	5015	98,4	342	97	5						
	2000		Enercon	1185	Gärdslösa 2,Gärdslösa	H4g	82/78	100301	5100	5051	4563	2125	4639	98	316	96	10						
	2000		Enercon	1186	Gärdslösa 3, Elsa,Gärdslös	H4g	82/78	100301	5100	4898	4261	2136	4567	98,9	321	97	3						
	2000		Enercon	1187	Gärdslösa 4,Gärdslösa	H4g	82/78	100301	5100	5014	4259	2085	4482	97,4	313	96	6						
	2000		Enercon	1188	Gärdslösa 5,Gärdslösa	H4g	82/78	100301	5100	4961	4233	1962	4277	97,7	304	93	30						
	2000		Enercon	1190	Påboda 1,Påboda	G4b	82/98	100301	4900	5824	4957	2519	5364	95,8	362	96	4						
	2000		Enercon	1191	Påboda 2,Påboda	G4b	82/98	100301	4900	5681	5042	2439	5233	98,9	346	96	1						
	2000		Vestas	1222	Vallerstad, Gudrun,Vallerst	D5i	90/105	091201	6000	6430	6075	3260	6776	98,5	511	84	4						
	2000		Vestas	1223	Vallerstad, Mathilda,Vallerst	D5i	90/105	091209	6000	6842	5763	3103	6358	97,6	485	82	0						
	2000		Enercon	1230	Ugglum 1-Ugglum Vindpark	C9a	82/108	090821	5500	6180	5181	2569	5434	97,3	444	91	4						
	2000		Enercon	1231	Ugglum 2-Ugglum Vindpark	C9a	82/108	090901	5500	6290	5495	2679	5914	97,8	474	91	4						
	2000		Vestas	1232	Gunnarstorp, Sven,Flakebe	C8e	90/95	100601	5400	6163	4957	1518	4397	81,9	437	83	1						
	2000		Vestas	1233	Gunnarstorp, Malte,Flakebe	C8e	90/95	100601	5400	6183	5027	2553	5444	97,9	432	80	26						
	2000		Vestas	1234	Gunnarstorp, Astrid,Flakeb	C8e	90/95	100601	5400	6304	5116	2565	5520	97,5	432	78	65						
	2000		Vestas	1235	Ulvstorp, Djerf,Flakeberg G	C8e	90/95	100601	5200	5866	4749	2445	5136	98,4	416	83	1						
	2000		Vestas	1236	Ulvstorp, Emil,Flakeberg G	C8e	90/95	100601	5200	5916	4803	2467	5212	98,5	416	83	0						
	2000		Enercon	1239	Äsperöd 1,Äsperöd	D2e	82/78	100601	5400	5112	4342	2413	4719	97,7	342	92	31						
	2000		Vestas	1240	Lårstad 1,Motala	F8g	90/90	100517	5400	6998	6221	3087	6581	99,4	497	86	1						
	2000		Vestas	1241	Lårstad 2,Motala	F8g	90/90	100524	5400	7035	6060	3104	6554	99,5	496	86	0						
	2000		Vestas	1243	Lyngbygård 4, Ingeborg,Lyn	D2i	90/95	100701	5200	5149	4613	2409	4900	98,9	371	79	4						
	2000		Enercon	1245	Närefors 1,Järpås	C8f	82/98	100710	5300	6440	5006	2649	5489	99,1	453	93	7						

Ny *	Effekt (kW) Hög	Effekt (kW) Låg	Fabrikat	Nr	Anläggning Benämning, Ort	Placering Karta	D/H (m)	I drift	Ber MWh	2020 MWh	2021 MWh	2022 MWh	12mån MWh	12mån %	Månad MWh	Tid %	Hindertid (tim) AHT	MS	YNS	ÖYS	PU	ÖPS	TF
	2000		Enercon	1246	Närefors 2,Järpås	C8f	82/98	100710	5300	6421	5145	2681	5562	98,7	460	92	15						
	2000		Vestas	1248	Tumleberg 4,Tumleberg	C8b	90/105	090901	5400	5935	4817	2429	5151	98,2	420	83	7						
	2000		Vestas	1249	Tumleberg 5,Tumleberg	C8b	90/105	090901	5400	5601	4641	2330	4887	96,6	412	83	3						
	2000		Vestas	1250	Jordberga, AT1,Klagstorp	C1i	90/80	100506	6300	7803	6773	3043	6783	97,4	503	89	0						
	2000		Vestas	1251	Jordberga, AT2,Klagstorp	C1i	90/80	100506	6300	7293	6084	3111	6309	95,4	465	89	0						
	2000		Vestas	1252	Jordberga, AT3,Klagstorp	C1i	90/80	100506	6300	6977	6082	3387	6728	98,3	462	90	1						
	2000		Vestas	1254	Näs Drift AB, Backgården,N	D7h	90/105	100720	5400	6558	5396	2779	5783	97,6	461	84	0						
	2000		Vestas	1255	Näs Drift AB, Björstorp,Vart	D7h	90/105	100720	5400	6767	5503	2836	5924	98	471	84	0						
	2000		Enercon	1256	Äsperöd 2,Äsperöd	D2e	82/78	100601	5400	5080	4309	2314	4663	99,1	333	94	15						
	2000		Enercon	1258	Ramdala 1, Julia,Ramdala	F3f	82/98	100901	5400	5565	4567	2260	4801	97,8	335	94	5						
	2000		Enercon	1259	Ramdala 2, Bondevind,Ra	F3f	82/98	100901	5400	5595	4586	2248	4802	99,2	319	94	12						
	2000		Enercon	1260	Skarstad,Skarstad	C8c	82/98	100618	5200	6253	5133	2666	5610	98,8	445	92	2						
	2000		Enercon	1261	Stockebäck,Lundsbrunn	D8g	82/108	100618	5200	5723	4627	2376	4982	97,5	416	93	30						
	2000		Vestas	1262	Havsnäs Vindkraftpark D1,	F21c	90/95	100705	5337	7239	5489	3083	6239	95,5	580	90	1						
	2000		Vestas	1263	Havsnäs Vindkraftpark D2,	F21c	90/95	100705	5337	6720	5193	2914	5900	98	529	89	2						
	2000		Vestas	1264	Havsnäs Vindkraftpark D3,	F21c	90/95	100705	5337	6674	5078	2744	5605	95,4	503	87	28						
	2000		Vestas	1265	Havsnäs Vindkraftpark D4,	F21c	90/95	100705	5337	6638	5202	2789	5727	97,7	532	90	0						
	2000		Vestas	1266	Havsnäs Vindkraftpark D5,	F21c	90/95	100705	5337	6743	5039	2801	5758	98,2	506	90	1						
	2000		Vestas	1267	Havsnäs Vindkraftpark D6,	F21c	90/95	100705	5337	7030	5455	3094	6196	96,4	557	91	1						
	2000		Vestas	1268	Havsnäs Vindkraftpark D7,	F21c	90/95	100705	5337	7161	5553	3358	6449	89,7	638	90	1						
	2000		Vestas	1269	Havsnäs Vindkraftpark D8,	F21c	90/95	100705	5337	5463	5378	3254	6162	98,2	580	85	0						
	2000		Vestas	1270	Havsnäs Vindkraftpark D9,	F21c	90/95	100705	5337	6743	4962	2857	5555	99,4	502	90	2						
	2000		Vestas	1271	Havsnäs Vindkraftpark D10	F21c	90/95	100705	5337	6694	5398	3197	6298	98,5	563	90	1						
	2000		Vestas	1272	Havsnäs Vindkraftpark D11	F21f	90/95	100705	5337	7141	5517	2881	5892	92,2	559	91	10						
	2000		Vestas	1273	Havsnäs Vindkraftpark D12	F21f	90/95	100705	5337	7378	2889	3075	3457	46,6	595	92	4						
	2000		Vestas	1274	Havsnäs Vindkraftpark D13	F21c	90/95	100705	5337	7223	5890	3318	6653	97,2	589	91	8						
	2000		Vestas	1275	Havsnäs Vindkraftpark D14	F21f	90/95	100705	5337	6522	5078	2878	5669	91,1	531	91	1						
	2000		Vestas	1277	Havsnäs Vindkraftpark D16	F21c	90/95	100705	5337	6300	5344	3391	7035	97,9	621	92	1						
	2000		Vestas	1279	Havsnäs Vindkraftpark D18	F21c	90/95	100705	5337	7280	5717	3270	6594	92,4	619	92	4						
	2000		Vestas	1280	Havsnäs Vindkraftpark D19	F21c	90/95	100705	5337	7049	5827	3391	6578	94,6	616	91	1						
	2000		Vestas	1281	Havsnäs Vindkraftpark D20	F21c	90/95	100705	5337	7605	6154	3528	6892	94,1	657	92	1						
	2000		Vestas	1283	Havsnäs Vindkraftpark E1,	F21c	90/95	100705	5337	7196	5148	3089	5697	89,3	582	90	7						
	2000		Vestas	1284	Havsnäs Vindkraftpark E2,	F21c	90/95	100705	5337	5607	5108	2799	5631	98,4	518	88	10						
	2000		Vestas	1285	Havsnäs Vindkraftpark E3,	F21c	90/95	100705	5337	5999	4704	2643	5172	97,5	497	87	11						
	2000		Vestas	1286	Havsnäs Vindkraftpark E4,	F21c	90/95	100705	5337	5797	4671	2619	5096	96	468	72	125						
	2000		Vestas	1287	Havsnäs Vindkraftpark E5,	F21c	90/95	100705	5337	6045	4771	2658	5078	93,6	521	89	13						
	2000		Vestas	1288	Havsnäs Vindkraftpark E6,	F21c	90/95	100705	5337	6464	5455	2734	5669	98,3	503	84	19						
	2000		Vestas	1289	Havsnäs Vindkraftpark E7,	F21c	90/95	100705	5337	6651	5500	2866	5917	97,9	558	90	0						
	2000		Vestas	1290	Havsnäs Vindkraftpark E8,	F21c	90/95	100705	5337	6375	5142	2667	5401	95,1	524	90	1						
	2000		Vestas	1291	Havsnäs Vindkraftpark E9,	F21c	90/95	100705	5337	5847	4761	2579	5141	97,9	457	87	20						
	2000		Vestas	1292	Havsnäs Vindkraftpark E10,	F21c	90/95	100705	5337	5811	4781	2567	5069	95,9	497	90	0						
	2000		Vestas	1293	Havsnäs Vindkraftpark E11,	F21c	90/95	100705	5337	6321	4979	2684	5475	95,4	492	87	25						
	2000		Vestas	1294	Havsnäs Vindkraftpark F1,	F21c	90/95	100705	5337	6806	5693	3030	6121	97,7	539	87	23						
	2000		Vestas	1295	Havsnäs Vindkraftpark F2,	F21c	90/95	100705	5337	6991	5666	3139	6256	96,9	579	91	4						
	2000		Vestas	1296	Havsnäs Vindkraftpark F3,	F21c	90/95	100705	5337	6007	4743	2757	5492	97,7	525	89	4						
	2000		Vestas	1297	Havsnäs Vindkraftpark F4,	F21c	90/95	100705	5337	6032	4526	2392	5158	93,9	497	86	4						
	2000		Vestas	1298	Havsnäs Vindkraftpark F5,	F21c	90/95	100705	5337	5776	4718	2631	5167	95,1	500	90	5						
	2000		Vestas	1299	Havsnäs Vindkraftpark F6,	F21c	90/95	100705	5337	6388	4544	2850	5634	95,9	537	91	0						
	2000		Vestas	1300	Havsnäs Vindkraftpark F7,	F21c	90/95	100705	5337	6236	5264	2869	5672	98,4	508	89	1						
	2000		Vestas	1301	Havsnäs Vindkraftpark F8,	F21c	90/95	100705	5337	6956	5407	3161	6202	96,9	574	91	2						
	2000		Vestas	1302	Havsnäs Vindkraftpark F9,	F21c	90/95	100705	5337	5880	5116	2872	5629	98,2	531	90	1						
	2000		Vestas	1303	Havsnäs Vindkraftpark F10,	F21c	90/95	100705	5337	5524	4838	2808	5437	97,9	519	89	1						
	2000		Vestas	1304	Havsnäs Vindkraftpark F11,	F21c	90/95	100705	5337	5925	4848	2739	5350	97,9	512	89	2						
	2000		Vestas	1305	Havsnäs Vindkraftpark F12,	F21c	90/95	100705	5337	6730	4611	3088	5508	86,5	575	90	0						
	2000		Vestas	1306	Havsnäs Vindkraftpark F13,	F21c	90/95	100705	5337	6840	5611	3195	6237	98,1	586	89	0						
	2000		Vestas	1307	Havsnäs Vindkraftpark F14,	F21c	90/95	100705	5337	6858	5424	3184	6044	97,6	573	90	0						
	2000		Vestas	1309	Havsnäs Vindkraftpark F16,	F21c	90/95	100705	5337	6981	5723	3286	6401	98,2	594	89	0						
	2000		Enercon	1310	Långå 6,Långå	D17e	82/98	100501		5329	4535	2491	5119	95,3	454	96	0						
	2000		Enercon	1311	Långå 7,Långå	D17e	82/98	100501		5424	4642	2390	5006	90	451	97	0						
	2000		Vestas	1313	Källeberg 1,Källeberg	D7h	90/105	100701	5400	6231	5031	2296	5095	94,2	411	78	36						
	2000		Vestas	1314	Källeberg 2,Källeberg	D7h	90/105	100701	5400	6226	4860	2478	5158	97,2	417	81	7						
	2000		Vestas	1315	Källeberg 3,Källeberg	D7h	90/105	100701	5400	5739	4738	2458	5101	96,9	390	80	18						
	2000		Vestas	1316	Källeberg 4,Källeberg	D7h	90/105	100701	5400	6493	5070	2779	5787	98,2	449	78	35						
	2000		Vestas	1317	Källeberg 5,Källeberg	D7h	90/105	100701	5400	6304	4672	2461	4977	89,9	431	80	10						
	2000		Vestas	1320	Orust, Ileberg 1:Syd,Hårleb	B8a	90/95	101018	5300	5859	4945	2355	5191	99,3	422	85	5						
	2000		Vestas	1321	Orust, Ileberg 2:Väst,Hårleb	B8a	90/95	101018	5300	6178	5162	2463	5387	98,4	419	80	53						
	2000		Vestas	1322	Orust, Ileberg 3:Öst,Hårleb	B8a	90/95	101018	5300	5848	5109	2399	5308	99	431	87	1						
	2000		Vestas	1323	FloSal 1,Astranna Gård	C8d	90/105	090501	5500	6557	5552	2854	6140	99,5	507	82	4						
	2000		Vestas	1324	FloSal 2,Astranna Gård	C8d	90/105	090917	5500	6727	6052	2383	5849	99,3									
	2000		Vestas	1325	Götala 1,Motala	F8d	90/105	101029	5300	6958	6128	3023	6392	99,5	476	87	1						
	2000		Vestas	1326	Götala 2,Motala	F8d	90/105	101029	5300	6827	6096	2994	6342	99,2	468	87	1						
	2000		Vestas	1327	Götala 3,Motala	F8d	90/105	101029	5300	7021	6132	3029	6414	99,2	481	85	1						

Ny *	Effekt (kW) Hög	Effekt (kW) Låg	Fabrikat	Nr	Anläggning Benämning, Ort	Placering Karta	D/H (m)	I drift	Ber MWh	2020 MWh	2021 MWh	2022 MWh	12mån MWh	12mån %	Månad MWh	Tid %	Hindertid (tim) AHT	MS	YNS	ÖYS	PU	ÖPS	TF
	2000		Vestas	1328	Götala 4,Motala	F8d	90/105	101029	5300	6943	6143	2939	6317	99,3	466	86	0						
	2000		Vestas	1329	Tavelberget 1,Linghed	G14a	90/105	100818	6500	7384	6899	3337	7277	97,9	587	90	7						
	2000		Vestas	1330	Tavelberget 2,Linghed	G13g	90/105	100822	6500	7432	6483	3261	6984	98,9	534	90	8						
	2000		Vestas	1331	Tavelberget 3,Linghed	G13g	90/105	100908	6500	7118	6484	3168	6786	98,2	534	90	9						
	2000		Vestas	1332	Tavelberget 4,Linghed	G13g	90/105	100826	6500	7869	7168	3382	7394	99	597	90	12						
	2000		Vestas	1333	Tavelberget 5,Linghed	G13g	90/105	100904	6500	7088	6471	3021	6563	99	526	89	11						
	2000		Vestas	1334	Topperyd verk 3,Topperyd	E6h	90/105	101202	5100	6536	4930	1309	3946	98,5	425		2						
	2000		Vestas	1356	Strömstad, Neanberg 1 Nor	A9i	90/95	101201	5500	6599	5164	2627	5694	98,1	476	86	0						
	2000		Vestas	1357	Strömstad, Neanberg 2 Mitt	A9i	90/95	101201	5500	6212	4841	2352	5200	99	435	84	0						
	2000		Vestas	1358	Strömstad, Neanberg 3 Syd	A9i	90/95	101201	5500	6404	5087	2483	5501	99,2	455	85	0						
	2000		Enercon	1362	Prässeberg 1 Mitt, Lilla Ede	B8c	82/98	100901	5500	3768	4304	2014	4445	97,3	374	96	0						
	2000		Enercon	1363	Prässeberg 2 Väst, Lilla Ed	B8c	82/98	100901	5500	5016	4033	2047	4438	98,3	374	95	0						
	2000		Enercon	1364	Prässeberg 3 Öst, Lilla Ede	B8c	82/98	100901	5500	4218	3834	1894	4070	98,5	322	95	0						
	2000		Vestas	1365	Topperyd 1,Topperyd	E6h	90/105	101201	5200	6155	4956	2539	5313	97,5	416		1						
	2000		Vestas	1366	Topperyd 2,Topperyd	E6h	90/105	101201	5200	5988	4856	2360	5099	98,1	386		5						
	2000		Vestas	1367	Topperyd 4,Topperyd	E6h	90/105	101201	5200	6144	4906	2467	5208	98,3	404		1						
	2000		Vestas	1375	Mossebol 1,Erikstad	C9a	90/105	110301	5500	5283	5090	2334	5197	96,3	397		28						
	2000		Vestas	1376	Fågelbacka 1,Erikstad	C9a	90/105	110301		5546	4933	2270	5040	97	400		5						
	2000		Vestas	1377	Fågelbacka 2,Erikstad	C9a	90/105	110301		5442	4917	2280	5034	95,6	402		11						
	2000		Vestas	1378	Kråkedalen 1,Erikstad	C9a	90/105	110301		5661	4988	2281	5117	96,3	418		17						
	2000		Vestas	1379	Kråkedalen 2,Erikstad	C9a	90/105	110301		5706	4991	2275	5081	96	404		25						
	2000		Vestas	1380	Bäcken,Erikstad	C9a	90/105	110301		5995	5022	2525	5378	92,1	444		4						
	2000		Enercon	1381	Rodovålen 4,Vemhån	E17a	82/98	100608	6000	6457	6241	3056	6564	93,7	548	95	18						
	2000		Enercon	1382	Rodovålen 5,Vemhån	E17a	82/98	100608	6000	6609	6361	3012	6636	93,3	574	97	3						
	2000		Enercon	1383	Rodovålen 6,Vemhån	E17a	82/98	100608	6000	6054	5806	2827	6080	92,6	520	96	3						
	2000		Vestas	1387	Långberget 1,Arbrå	G15f	90/105	110201	5670	7091	6664	3257	6844	97,1	610		1						
	2000		Vestas	1388	Långberget 2,Arbrå	G15c	90/105	110201	5670	4271	5886	2796	5951	95,6	534		1						
	2000		Vestas	1389	Långberget 3,Arbrå	G15f	90/105	110201	5670	6066	6320	2983	6409	93,7	558		28						
	2000		Enercon	1390	Söderbodane 2,Söderboda	C9g	82/108	110107	4750	5229	4274	1954	4350	93,4	370	96	0						
	2000		Vestas	1395	Herrberga 1,Mjölby	F8d	90/105	110228	5200	6270	5000	2433	5253	98,9	423	84	2						
	2000		Vestas	1396	Herrberga 2,Mjölby	F8d	90/105	110228	5200	6184	4752	2374	5108	97,6	409	83	2						
	2000		Vestas	1397	Herrberga 3,Mjölby	F8d	90/105	110228	5200	6130	4021	2423	4354	86,1	409	83	2						
	2000		Vestas	1398	OVA Vind 3,Lundsbrunn	D8g	90/90	101118	5000	6430	5307	2707	5773	82,7	472		0						
	2000		Vestas	1402	Björka 1,Motala	F8g	90/105	110201	5100	7432	6473	3229	6980	99,1	525	87	1						
	2000		Vestas	1403	Björka 2,Motala	F8g	90/105	110201	5100	7305	6367	2986	6620	97,4	432	70	130						
	2000		Enercon	1405	Lejdeberget 2,Bokenäset	B8d	82/78	110413	5400	6215	5472	2876	6013	97,1	493	97	0						
	2000		Enercon	1406	Lejdeberget 3,Bokenäset	B8d	82/78	110416	5400	5986	4931	2386	5262	94,2	447	95	7						
	2000		Enercon	1411	Ryd-Rönnerum 1,Ryd	G4i	82/78	110513	5200	4765	4015	2063	4286	97,8	310	95							
	2000		Enercon	1412	Ryd-Rönnerum 2,Ryd	G4i	82/78	110513	5200	4317	3628	1791	3767	96,5	280	96							
	2000		Enercon	1413	Ryd-Rönnerum 3,Ryd	G4i	82/78	110513	5200	4411	3637	1929	3900	97,1	281	95							
	2000		Enercon	1414	Ryd-Rönnerum 4,Ryd	G4i	82/78	110513	5200	4310	3431	1936	3792	95,3	289	96							
	2000		Enercon	1415	Ryd-Rönnerum 5,Ryd	G4i	82/78	110513	5200	4396	3678	1950	3994	96,9	291	96							
	2000		Enercon	1468	Kommerberget, Pelle,Perås	E18e	82/98	101226	5300	4573	5959	2865	6459	98	490	94	21						
	2000		Enercon	1469	Längjum 1,Längjum	C8c	82/98	110401	4800	6016	4861	2569	5333	99,1	445	95	1						
	2000		Enercon	1470	Längjum 2,Längjum	C8c	82/98	110401	4800	6044	4687	2495	5161	95,8	436	95	0						
	2000		Enercon	1471	Längjum 3,Längjum	C8c	82/98	110401	4800	5530	4672	2429	5071	96,1	410	94	12						
	2000		Enercon	1475	Lörby-Ysane 8,Lörby	E3e	82/98	110501	5000	5522	4585	2447	4947	98,5	345	94	32						
	2000		Enercon	1476	Lörby-Ysane 9,Lörby	E3e	82/98	110501	5000	5235	4354	2150	4509	99,2	323	94	33						
	2000		Enercon	1477	Lörby-Ysane 10,Lörby	E3e	82/98	110501	5000	5206	4411	2348	4775	99,4	322	94	33						
	2000		Vestas	1478	Halmstadgården 1,Halmsta	C3b	90/80	110702		6267	5098	2815	5757	98,6	429	86	7						
	2000		Vestas	1479	Halmstadgården 2,Halmsta	C3b	90/80	110702		5942	4760	2671	5389	99	402	84	13						
	2000		Vestas	1480	Halmstadgården 3,Halmsta	C3b	90/80	110702		5353	4822	2635	5357	98,4	394	84	8						
	2000		Vestas	1481	Oberga Alf,Oberga	E7f	90/105	110930	5000	5524	4540	2114	4582	98,2	365	86	1						
	2000		Vestas	1482	Oberga Lena,Oberga	E7f	90/105	110930	5000	5753	4652	2260	4776	99	356	83	28						
	2000		Vestas	1483	Betåsberget 1,Backe	G20f	90/105	110909		5235	4548	2252	4852	100	451	99	0						
	2000		Vestas	1484	Betåsberget 2,Backe	G20f	90/105	110909		5070	4276	2078	4463	100	419	100	0						
	2000		Vestas	1485	Hyringa 1,Hyringa	C8e	90/95	110824		5209	4789	2358	5085	98,1	420	81	0						
	2000		Vestas	1486	Hyringa 2,Hyringa	C8e	90/95	110824		6110	4745	2467	5107	98,9	430	81	1						
	2000		Vestas	1487	Östra Sallerup 1,Östra Sall	D2h	90/80	110704	5400	6488	5369	2542	5593	99,8									
	2000		Vestas	1488	Östra Sallerup 2,Östra Sall	D2h	90/80	110704	5400	6703	5498	2569	5616	99,2									
	2000		Vestas	1489	Östra Sallerup 3,Östra Sall	D2h	90/80	110704	5400	6446	5375	1978	4907	93,6									
	2000		Enercon	1490	Horshaga 1,Skara	D8d	82/108	110801	5000	5706	4653	1459	4035	88,2	404	92	18						
	2000		Enercon	1491	Horshaga 2,Skara	D8d	82/108	110801	5000	5831	4587	2420	5056	98,5	403	93	10						
	2000		Vestas	1547	Södervidinge 1 Nordväst,Sö	C2h	90/80	111101	5600	6447	5457	2823	5793	97,5	443	88							
	2000		Vestas	1553	Sängsjön 4,Torvsele	H21e	90/105	111030	5500	6704	5731	2992	6018	98,4	550	91	0						
	2000		Vestas	1554	Räpplinge, Svingan 2,Räppl	H5a	90/80	111030	5200	6071	5057	2672	5475	97,9	377	88							
	2000		Vestas	1555	Räpplinge 3,Räpplinge	H5a	90/80	111030	5200	5971	4891	2569	5385	99	350	87							
	2000		Vestas	1556	Räpplinge 4,Räpplinge	H5a	90/80	111030	5200	6044	5326	2704	5680	99,1	370	87							
	2000		Enercon	1559	Ollebacken, Hällingarna 2,	F20a	82/98	111201	5280	6046	4875	2369	5169	100	436	97	0						
	2000		Enercon	1560	Ollebacken, Hällingarna 3,	F20a	82/98	111201	5280	6574	5063	2603	5625	100	472	97	0						
	2000		Enercon	1561	Ollebacken, Hällingarna 4,	F20a	82/98	111201	5280	5830	4673	2266	4975	100	420	96	0						
	2000		Enercon	1562	Ollebacken, Hällingarna 5,	F20a	82/98	111201	5280	5876	4473	2266	4876	100	399	95	0						

Ny *	Effekt (kW) Hög	Effekt (kW) Låg	Fabrikat	Nr	Anläggning Benämning, Ort	Placering Karta	D/H (m)	I drift	Ber MWh	2020 MWh	2021 MWh	2022 MWh	12mån MWh	12mån %	Månad MWh	Tid %	Hindertid (tim) AHT	MS	YNS	ÖYS	PU	ÖPS	TF
	2000		Enercon	1563	Ollebacken, Hällingarna 6,	F20a	82/98	111201	5280	6170	4757	2431	5176	100	429	96	0						
	2000		Enercon	1564	Ollebacken, Hällingarna 7,	F20a	82/98	111201	5280	4885	4898	2391	5214	100	433	96	0						
	2000		Vestas	1583	Mariedamm 1,Norra Björnfa	F9d	90/95	091216		4820	4304	2133	4523	95,1	311	73	71						
	2000		Vestas	1584	Mariedamm 2,Norra Björnfa	F9d	90/95	091216		5153	4322	1975	4400	90	300	67	145						
	2000		Vestas	1585	Gummaråsen 1,Tvååker	B5f	90/105	101201		7486	6297	3227	6843	97,1	514	86	70						
	2000		Vestas	1586	Gummaråsen 2,Tvååker	B5f	90/105	101201		7417	6229	3152	6739	96,7	495	86	69						
	2000		Vestas	1587	Gummaråsen 3,Tvååker	B5f	90/105	101201		7933	6837	3357	7299	95,9	496	82	100						
	2000		Vestas	1588	Gummaråsen 4,Tvååker	B5f	90/105	101201		7217	6066	3014	6522	95,6	515	84	75						
	2000		Vestas	1589	Gummaråsen 5,Tvååker	B5f	90/105	101201		8038	6571	3359	7135	91,7	565	86	76						
	2000		Vestas	1591	Stavhälla 1,Stavhälla	G10a	90/105	111101		5704	5147	2516	5449	95,2	392	81	9						
	2000		Enercon	1592	Glysbyn,Glysbyn	C8g	82/108	110420		6753	5728	2767	6000	98,4	476	92	11						
	2000		Enercon	1593	Brålanda Torp 1,Brålanda	B9c	82/108	110906		5639	4738	2223	4851	95,6	342	82	83						
	2000		Enercon	1594	Brålanda Torp 2,Brålanda	C9a	82/108	110906		5591	4419	2235	4583	94,6	403	92	6						
	2000		Enercon	1595	Bolstad Prästgård 1,Bolstad	C9a	82/108	110927		6303	5239	2724	5748	96,8	478	92	33						
	2000		Enercon	1596	Bolstad Prästgård 2,Bolstad	C9a	82/108	110927		6584	5645	2675	5874	99,1	468	93	33						
	2000		Vestas	1599	SKA A01,Svedala	C2c	90/80	111215	5742	5877	4937	2717	5462	99,4	392	87	0						
	2000		Vestas	1600	SKA A02,Svedala	C2c	90/80	111215	5742	5399	4378	2473	4879	99,2	358	85	6						
	2000		Vestas	1601	SKA A03,Svedala	C2c	90/80	111215	5742	6130	4902	2698	5461	99	406	86	3						
	2000		Vestas	1602	SKA A04,Svedala	C2b	90/80	111215	5742	6870	5712	2934	6071	97,5	447	84	27						
	2000		Vestas	1603	SKA A05,Svedala	C2b	90/80	111215	5742	6417	5358	2853	5817	99,6	424	86	6						
	2000		Vestas	1615	KNA A01,Knäred	C4f	90/105	120309	4428	5321	3685		1679	99,3									
	2000		Vestas	1616	KNA A02,Knäred	D4d	90/105	120309	4428	5072	3455		1607	99,8									
	2000		Vestas	1617	KNA A03,Knäred	D4d	90/105	120309	4428	5391	3680		1693	99,8									
	2000		Vestas	1618	KNA A04,Knäred	C4f	90/105	120309	4428	6035	4122		1875	99,7									
	2000		Vestas	1619	KNA A05,Knäred	D4d	90/105	120309	4428	5499	3753		1689	99,8									
	2000		Vestas	1620	KNA A06,Knäred	C4f	90/105	120309	4428	5715	3849		1804	98,4									
	2000		Vestas	1621	KNA A07,Knäred	D4d	90/105	120309	4428	5234	3571		1605	99,9									
	2000		Vestas	1622	KNA A08,Knäred	D4d	90/105	120309	4428	4855	3486		1619	99,9									
	2000		Vestas	1623	KNA A09,Knäred	C4f	90/105	120309	4428	6122	4155		1945	99,9									
	2000		Vestas	1624	KNA A10,Knäred	D4d	90/105	120309	4428	5166	3562		1614	99,2									
	2000		Vestas	1628	Ulricehamn - Bondegärde 1	D7a	90/105	120519	5500	6738	6070	2975	6467	98,2	478	88	0						
	2000		Vestas	1629	Ulricehamn - Bondegärde 2	D7a	90/105	120518	5500	7290	6197	3049	6608	96,6	498	87	7						
	2000		Vestas	1630	Ulricehamn - Bondegärde 3	D7a	90/105	120522	5500	7316	6362	3115	6732	98	505	88	1						
	2000		Vestas	1631	Väby 1,Väby	C5d	90/105	111210	5400	6676	5611	2563	5745	89,6	466	82	27						
	2000		Vestas	1632	Väby 2,Väby	C5d	90/105	111215	5400	6397	4947	2335	5304	92,9	440	84	1						
	2000		Vestas	1633	Väby 3,Väby	C5d	90/105	120122	5400	5532	4449	2365	4922	95,9	375	83	1						
	2000		Vestas	1634	Väby 4,Väby	C5d	90/105	120210	5400	5142	4051	2002	4341	93,1	341	80	14						
	2000		Vestas	1635	Väby 5,Väby	C5d	90/105	120215	5400	5128	4091	2238	4614	96,5	353	82	2						
	2000		Vestas	1636	Väby 6,Väby	C5d	90/105	120218	5400	5826	4664	2561	5313	97	410	83	3						
	2000		Enercon	1640	Stora Istad 6,Stora Istad	H5a	82/78	111109	5500	5862	4896	2090	4830	91	399	96	11						
	2000		Enercon	1641	Stora Istad 8,Stora Istad	H5a	82/78	111109	5500	6609	4988	2224	4649	84,5	443	96	8						
	2000		Vestas	1644	Frotorps 1, Ingrid,Frotorp	E9i	90/105	120608	5000	5566	4547	2345	4904	96,6	308	68	162						
	2000		Vestas	1645	Frotorps 2, Wera,Frotorp	E9i	90/105	120608	5000	5279	4109	2140	4421	97,1	333	80	28						
	2000		Vestas	1646	Frotorps 3, Ylva,Frotorp	E9i	90/105	120609	5000	5493	4408	2268	4736	97,7	343	81	24						
	2000		Enercon	1652	Hästhalla 1,Hästhalla	C8f	82/78	120416	4600	4969	3505		1813	100									
	2000		Enercon	1653	Hästhalla 2,Hästhalla	C8f	82/78	120414	4600	4630	3267		1656	100									
	2000		Enercon	1654	Hästhalla 3,Hästhalla	C8f	82/78	120516	4600	4557	3301		1690	100									
	2000		Enercon	1655	Hästhalla 4,Hästhalla	C8f	82/78	120416	4600	4945	3468		1835	100									
	2000		Vestas	1656	Storugns III,Lärbro	J7c	90/105	120615	6100	6880	6522	2801	6449	94,5	457	91	2						
	2000		Enercon	1659	Sölve 1,Sölvedal	E3b	82/98	120608	4950	5592	4720	2089	4683	99,5									
	2000		Enercon	1660	Sölve 2,Sölvedal	E3b	82/98	120608	4950	5743	4844	2117	4789	99,7									
	2000		Vestas	1661	Hackeryd Vind 1,Västerlösa	F8e	90/105	120630	4800	6438	5117	2452	5257	95,9	425	81	24						
	2000		Vestas	1662	Hackeryd Vind 2,Västerlösa	F8e	90/105	120627	4800	6540	5159	2431	5298	98,6	433	83	6						
	2000		Vestas	1663	Hackeryd Vind 3,Västerlösa	F8e	90/105	120626	4800	6490	5133	2504	5364	99,3	441	83	2						
	2000		Vestas	1664	Vävinge Vind 1,Skänninge	F8d	90/80	120630	4450	5744	4424	2221	4636	99,2	376	84	2						
	2000		Vestas	1665	Vävinge Vind 2,Skänninge	F8d	90/80	120704	4450	5811	4538	2268	4750	99	381	83	1						
	2000		Vestas	1666	Hakarp 1,Hakarp	F3d	90/105	120831	5000	5341	4749	2369	4959	100	334	100	0						
	2000		Vestas	1667	Hakarp 2,Hakarp	F3d	90/105	120831	5000	5196	4623	2366	4888	100	322	100	0						
	2000		Vestas	1668	Hakarp 3,Hakarp	F3d	90/105	120831	5000	4954	4286	2219	4518	100	293	100	0						
	2000		Vestas	1669	Hakarp 4,Hakarp	F3d	90/105	120831	5000	5084	4477	2356	4845	100	320	100	0						
	2000		Vestas	1670	Hakarp 5,Hakarp	F3g	90/105	120831	5000	5260	4450	2317	4762	100	322	100	0						
	2000		Vestas	1671	Hakarp 6,Hakarp	F3d	90/105	120831	5000	5048	4644	2199	4725	100	322	100	0						
	2000		Vestas	1672	Hakarp 7,Hakarp	F3d	90/105	120831	5000	5247	4435	1970	4393	100	-5		0						
	2000		Vestas	1673	Hakarp 8,Hakarp	F3d	90/105	120831	5000	4854	4390	2231	4634	100	305	99	0						
	2000		Vestas	1674	Tolvmanstegen 1,Tolvmans	A9i	90/105	111125	5200	6029	4750	2389	5126	100	402	100	0						
	2000		Vestas	1675	Tolvmanstegen 2,Tolvmans	A9i	90/105	111125	5200	6790	5657	2686	5950	100	451	100	0						
	2000		Vestas	1676	Tolvmanstegen 3,Tolvmans	A9i	90/105	111130	5200	6198	5024	2439	5390	100	403	98	0						
	2000		Vestas	1677	Tolvmanstegen 4,Tolvmans	A9i	90/105	111208	5200	6134	4820	2215	5023	100	412	98	0						
	2000		Vestas	1678	Tolvmanstegen 5,Tolvmans	A9i	90/105	111130	5200	6128	4941	2414	5290	100	411	98	0						
	2000		Vestas	1679	Tolvmanstegen 6,Tolvmans	A9i	90/105	111208	5200	6539	5245	2596	5687	100	395	90	0						
	2000		Vestas	1680	Tolvmanstegen 7,Tolvmans	A9i	90/105	111208	5200	6720	5683	2606	5873	100	436	98	0						
	2000		Vestas	1681	Tolvmanstegen 8,Tolvmans	A9i	90/105	111130	5200	5997	4815	2464	5252	100	404	98	0						

Ny *	Effekt (kW) Hög	Effekt (kW) Låg	Fabrikat	Nr	Anläggning Benämning, Ort	Placering Karta	D/H (m)	I drift	Ber MWh	2020 MWh	2021 MWh	2022 MWh	12mån MWh	12mån %	Månad MWh	Tid %	Hindertid (tim) AHT	MS	YNS	ÖYS	PU	ÖPS	TF
	2000		Vestas	1682	Tolvmanstegen 9,Tolvmans	A9i	90/105	111125	5200	5918	4951	2461	5310	100	404	98	0						
	2000		Vestas	1683	Tolvmanstegen 10,Tolvman	A9i	90/105	111215	5200	6354	5364	2558	5600	100	419	100	0						
	2000		Vestas	1684	Tolvmanstegen 11,Tolvman	A9i	90/105	111216	5200	6084	5303	2609	5700	100	426	99	0						
	2000		Vestas	1685	Tolvmanstegen 12,Tolvman	A9i	90/105	120315	5200	5892	4813	2370	5141	100	378	98	0						
	2000		Vestas	1686	Tolvmanstegen 13,Tolvman	A9i	90/105	120315	5200	6501	5205	2641	5647	100	417	98	0						
	2000		Vestas	1687	Tolvmanstegen 14,Tolvman	A9i	90/105	120315	5200	6383	5182	1952	4985	100	329	77	0						
	2000		Vestas	1688	Tolvmanstegen 15,Tolvman	A9i	90/105	120315	5200	6465	5259	2634	5686	100	431	100	0						
	2000		Vestas	1689	Tolvmanstegen 16,Tolvman	A9i	90/105	120315	5200	6426	5440	2648	5808	100	422	99	0						
	2000		Vestas	1690	Tolvmanstegen 17,Tolvman	A9i	90/105	120410	5200	6384	5380	2672	5729	100	427	99	0						
	2000		Vestas	1691	Tolvmanstegen 19,Tolvman	A9i	90/105	120416	5200	6615	5503	2728	5891	100	415	88	0						
	2000		Vestas	1692	Tolvmanstegen 21,Tolvman	A9i	90/105	120423	5200	6575	5437	2616	5811	100	438	100	0						
	2000		Vestas	1693	Tolvmanstegen 22,Tolvman	A9i	90/105	120410	5200	6735	5736	2699	6034	100	414	94	0						
	2000		Vestas	1694	Tolvmanstegen 23,Tolvman	A9i	90/105	120410	5200	6743	5522	2672	5865	100	444	99	0						
	2000		Vestas	1695	Tolvmanstegen 24,Tolvman	A9i	90/105	120322	5200	6279	4592	1368	3815	100	434	100	0						
	2000		Enercon	1696	Lyby 3,Lyby	D2g	82/78	110831	5200	5337	4204	2472	4812	100	362	96	0						
	2000		Enercon	1700	Hörby Gård, Ellen,Mjällby	E3b	82/98	120531		4582	4623	2713	5528	98	401	93	16						
	2000		Vestas	1701	Härjevad 1,Lidköping	C8f	90/95	110701	5500	6970	5644	2830	6013	96,6	504	82	17						
	2000		Vestas	1702	Härjevad 2,Lidköping	C8f	90/95	110701	5500	6885	5611	2789	5949	96,3	448	77	55						
	2000		Vestas	1710	Nyvallsåsen 1,Bergsjö	H16g	90/105	120930	5900	8027	7055	3647	7617	94,3	666	93	0						
	2000		Vestas	1711	Nyvallsåsen 2,Bergsjö	H16g	90/105	120929	5900	7586	6962	3627	7542	98	635	92	0						
	2000		Vestas	1717	Skallmeja-Elvingsgården,Sk	C8f	90/95	121026	5400	6143	5115	2498	5439	99,2	463	82	0						
	2000		Vestas	1718	Brännåsen 1, NV,Bergsjö	H16d	90/105	120822	6631	7401	6870	3381	7143	99,2	600	88	33						
	2000		Vestas	1719	Brännåsen 2, SV,Bergsjö	H16d	90/105	121010	6554	6744	6177	3223	6839	99,5	601	90	15						
	2000		Vestas	1720	Brännåsen 3, NO,Bergsjö	H16d	90/105	121010	6357	6737	6166	3092	6618	95,9	596	89	19						
	2000		Vestas	1721	Brännåsen 4, SO,Bergsjö	H16d	90/105	121010	6400	6834	6674	3327	6903	94,7	536	84	66						
	2000		Enercon	1736	Vara Badene 1,Kvänum	C8c	82/98	121005	5500	6469	4839	2666	5360	97,1	449	92	9						
	2000		Enercon	1737	Vara Badene 2,Kvänum	C8c	82/98	121005	5500	6300	4769	2590	5283	95,6	435	92	15						
	2000		Enercon	1738	Vara Badene 3,Kvänum	C8c	82/98	121005	5500	5821	4410	2437	4897	97,4	399	93	11						
	2000		Enercon	1739	Vara Badene 4,Kvänum	C8c	82/98	121101	5500	6101	4565	2465	5010	95,5	434	93	11						
	2000		Vestas	1740	Bårstad,Borghamn	E8f	90/95	120802	5300	7523	6415	3125	7030	98,9	510	82	1						
	2000		Vestas	1741	Klackeborg Vind 1,Skännin	F8d	90/105	101024	5200	6322	4977	2463	5219	99,4	411	83	10						
	2000		Vestas	1742	Klackeborg Vind 2,Skännin	F8d	90/105	101024	5200	6068	4780	2432	5097	98,5	403	82	6						
	2000		Vestas	1743	Klackeborg Vind 3,Skännin	F8d	90/105	101024	5200	6271	4883	2349	5085	98,1	404	81	8						
*	2000		Vestas	1789	Knuts Kulle 1,Gymnås	D6b	90/105	130615	6100	6649	5898	2865	6128	97,5	461	86	0						
*	2000		Vestas	1790	Knuts Kulle 2,Gymnås	D6b	90/105	130615	6100	6450	5830	2924	6202	98,9	469	86	0						
*	2000		Vestas	1791	Knuts Kulle 3,Gymnås	D6b	90/105	130615	6100	5781	5264	2461	5432	97,1	392	79	51						
	2000		Vestas	1811	Vara-Bystorp,Jung	C8f	90/95	130922	5700	5588	5099	2871	6049	99,6	492	79	26						
	2000		Enercon	1818	Köjen 1-Tagelberg 1,Tagelb	C8f	82/108	131001	5400	5833	4296	2193	4563	100	395	93	0						
	2000		Enercon	1819	Torkelstorp 2- Tagelberg 2,	C8f	82/108	131001	5400	6254	4084	2339	4654	100	422	93	0						
	2000		Vestas	1852	Kattorp 1,Kattorp	E8f	90/95	131104	5300	7464	6475	3057	6973	98,6	506	79	14						
	2000		Enercon	1853	Adele,Frillesås	B6b	82/98	140601	6000	4732	4382	2583	5068	90,8	425	91	31						
	2000		Vestas	1886	Storugns IV verk 11,Lärbro	J7b	90/105	140820	6100	6771	6442	2398	5965	92,6	442	89	15						
	2000		Vestas	1887	Storugns IV verk 13,Lärbro	J7b	90/105	140820	6100	6880	5956	2445	5475	88,8	447	90	15						
	2000		Gamesa	1915	Nötåsen 1,Holm	G18c	114/104	141201	7500	6593	4853	3198	6287	100	543		0						
	2000		Gamesa	1916	Nötåsen 2,Holm	G18c	114/104	141201	7500	6419	5210	3077	6534	100	487		0						
	2000		Gamesa	1917	Nötåsen 3,Holm	G18c	114/104	141201	7500	6487	5108	3079	6371	100	563		0						
	2000		Gamesa	1918	Nötåsen 4,Holm	G18c	114/104	141201	7500	4865	4508	2723	5688	100	597		0						
	2000		Vestas	1921	Ryftes Fredrika,Fole	J6h	90/105	120213	5800	6132	6017	2753	6121	97,3	455	90	0						
	2000		Enercon	1934	Kil 1,Kil	A9f	82/98	090820	5000	5582	4080	2074	4448	100	386	94	0						
	2000		Enercon	1935	Kil 2,Kil	A9f	82/98	090820	5000	6228	4835	2329	5192	100	448	95	0						
	2000		Enercon	1936	Kil 3,Kil	A9f	82/98	090820	5000	5781	4078	2042	4304	100	397	92	0						
	2000		Enercon	1937	Kil 4,Kil	A9f	82/98	090820	5000	5663	4329	2151	4710	100	389	94	0						
	2000		Vestas	2007	Skalleberg 01,Hjo	E8a	90/105	150227	5400	5701	4810	2443	5064	100	383	100	0						
	2000		Vestas	2008	Skalleberg 02,Hjo	E8a	90/105	150227	5400	5887	5089	2522	5381	100	412	100	0						
	2000		Vestas	2009	Skalleberg 03,Hjo	E8a	100/95	150227	5800	6327	5354	2677	5716	100	431	99	0						
	2000		Vestas	2010	Skalleberg 04,Hjo	E8a	100/95	150227	6600	7498	6679	3193	6972	100	528	99	0						
	2000		Vestas	2011	Skalleberg 05,Hjo	E8a	100/95	150227	6400	6911	6044	2980	6454	100	475	99	0						
	2000		Vestas	2014	Skalleberg 08,Hjo	E7g	100/95	150227	6700	6922	6555	3023	6654	100	458	99	0						
	2000		Vestas	2016	Skalleberg 10,Hjo	E7g	100/105	150227	7300	6709	5735	2856	5983	100	463	99	0						
	2000		Vestas	2017	Ramsnäs 1,Ramsnäs	E9e	100/95	140718	5200	7092	6238	2993	6453	100	479	92	0						
	2000		Vestas	2018	Ramsnäs 2,Ramsnäs	E9h	100/95	140718	5200	7311	6450	3137	6743	100	511	95	0						
	2000		Vestas	2019	Ramsnäs 3,Ramsnäs	E9e	100/95	140718	5200	7423	6411	3054	6615	100	503	92	0						
	2000		Vestas	2020	Ramsnäs 4,Ramsnäs	E9e	100/95	140718	5200	6925	6331	3031	6602	100	472	94	0						
	2000		Vestas	2254	Bliekevare 5,Norråker	F22f	90/80	081103	5200		9706	5730	12789	95	1022	90	18						
	2000	1000	Vestas	973	Byråsen, Marika,Malung	D13e	80/78	071222	4000	4568	3645	1258	3410	82,9	36	11	420						
	2000	1000	Vestas	974	Byråsen, Virola,Malung	D13e	80/78	071229	4000	4504	3114	2000	3987	96,5	343	89	2						
	2050		Senvion	2247	Ingelsträde WEC 3,S Ingels	C3d	2,5/100	131115	6000	5486	4198	2395	4830	100	389		0						
	2050		Senvion	2248	Ingelsträde WEC 2,S Ingels	C3d	2,5/100	131115	6000	5564	3912	1716	3900	100	391		0						
	2050		Senvion	2249	Össjö Skog WEC 3,Munka	C3h	2,5/100	170213	5700	6044	5042	2706	5612	100	431		0						
	2050		Senvion	2250	Össjö Skog WEC 5,Munka	C3h	2,5/100	170213	5700	5435	4479	2366	4961	100	380		0						
	2050		Senvion	2251	Össjö Skog WEC 6,Munka	C3h	2,5/100	170213	5700	5923	4897	2644	5385	100	417		0						
	2200		Eno	2038	Skogsvind 3,Sunhultsbrunn	E7f	93/103	150601	6500	4764	5263	2464	5470	99,8	36		0						

Ny *	Effekt (kW) Hög	Effekt (kW) Låg	Fabrikat	Nr	Anläggning Benämning, Ort	Placering Karta	D/H (m)	I drift	Ber MWh	2020 MWh	2021 MWh	2022 MWh	12mån MWh	12mån %	Månad MWh	Tid %	Hindertid (tim) AHT	MS	YNS	ÖYS	PU	ÖPS	TF
	2200		Eno	2039	Skogsvind 4,Sunhultsbrunn	F7d	93/103	150601	6500	5020	5263	1864	4804	99,8	29		0						
	2200		Eno	2040	Skogsvind 5,Sunhultsbrunn	E7f	93/103	150601	6500	6638	4155	3045	4836	99,8	310		0						
	2200		Eno	2041	Skogsvind 6,Sunhultsbrunn	E7f	93/103	150601	6500	6195	5592	2675	5928	99,8	10		0						
	2300		Enercon	978	Lövstaviken V1,Falkenberg	B5c	71/64	070115	5600	6966	4132	0	2036	46,9	0	0	744						
	2300		Enercon	979	Lövstaviken V2,Falkenberg	B5c	71/64	070115	5600	5220	1397	192	1560	50,5	191	79	101						
	2300		Enercon	980	Lövstaviken V4,Falkenberg	B5c	71/64	070115	5600	3977	4687	1778	4305	99,1	320	93	7						
	2300		Enercon	981	Lövstaviken V5,Falkenberg	B5c	71/64	070115	5600	4544	3880	1729	3734	96,8	302	93	7						
	2300		Enercon	982	Lövstaviken V6,Falkenberg	B5c	71/64	070115	5600	7247	4205	1790	4025	85,5	331	94	7						
	2300		Enercon	1026	Hedeskoga 3,Hedeskoga	D1h	71/64	071031		3435	4266	2392	4702	99	245	84	2						
	2300		Enercon	1027	Hedeskoga 4,Hedeskoga	D2b	71/64	071031		5063	4045	2214	4437	94,6	237	74	76						
	2300		Enercon	1189	Annevind 3,Annelöv	C2h	71/64	100301	4000	4767	3816	2093	4241	98	283	90	29						
	2300		Siemens	1565	Kyrkberget, T2,Kyrkberget	D14b	101/80	110314	7300	8040	5466	3727	6295	94,2	584	93	0						
	2300		Siemens	1566	Kyrkberget, T3,Kyrkberget	D14b	101/80	110314	7300	7219	5866	3680	6782	99,4	598	96	0						
	2300		Siemens	1567	Kyrkberget, T4,Kyrkberget	D14b	101/80	110314	7300	7322	5442	3444	6391	99,6	544	92	0	30					
	2300		Siemens	1568	Kyrkberget, T5,Kyrkberget	D14b	101/80	110314	7300	7001	5063	3048	5696	97,7	523	97	0						
	2300		Siemens	1569	Kyrkberget, T6,Kyrkberget	D14b	101/80	110314	7300	7425	5459	3447	6400	100	579	97	0						
	2300		Siemens	1570	Kyrkberget, T7,Kyrkberget	D14b	101/80	110314	7300	8798	6792	4126	7690	100	690	97	0						
	2300		Siemens	1571	Kyrkberget, T8,Kyrkberget	D14b	101/80	110314	7300	8246	6600	3947	7459	100	653	97	0						
	2300		Siemens	1572	Kyrkberget, T9,Kyrkberget	D14b	101/80	110314	7300	8313	6300	3841	7048	100	625	96	0						
	2300		Siemens	1573	Kyrkberget, T10,Kyrkberget	D14b	101/80	110314	7300	7884	15207	3608	15841	100	606	97	0						
	2300		Siemens	1574	Kyrkberget, T11,Kyrkberget	D14b	101/80	110314	7300	8199	6129	3642	6688	97,4	622	97	0						
	2300		Enercon	1604	LMK 01, Svedala,Svedala	C2c	82/78	101005	5500	7292	5666	1864	5094	100									
*	2300		Siemens	1784	Fredriksdal 1,Fredriksdal	E6h	101/100	130201	6200	7552	3906		1578	97,8									
*	2300		Siemens	1785	Fredriksdal 3,Fredriksdal	E6h	101/100	130201	6200	7021	4039		1568	98,6									
*	2300		Siemens	1786	Fredriksdal 4,Fredriksdal	E6h	101/100	130201	6200	6516	3686		1455	98,8									
*	2300		Siemens	1787	Fredriksdal 5,Fredriksdal	E6h	101/100	130201	6200	6871	3732		1450	97,4									
*	2300		Siemens	1788	Fredriksdal 6,Fredriksdal	E6h	101/100	130201	6200	6877	3906		1525	98,4									
	2300		Enercon	1885	Sälshög,Sälshög	D2c	82/78	140513	6000	6225	5609	3120	6193	100	429	97	0						
	2300		Siemens	1938	Töftedal 1,Ed	B9h	101/100	110214	6279	7027	5777	2913	6164	100	495		0						
	2300		Siemens	1939	Töftedal 2,Ed	B9h	101/100	110214	6279	7536	6390	3230	6835	100	527		0						
	2300		Siemens	1940	Töftedal 3,Ed	B9h	101/100	110228	6279	7284	6301	3115	6639	100	534		0						
	2300		Siemens	1941	Töftedal 4,Ed	B9h	101/100	110228	6279	7337	6238	3143	6626	100	516		0						
	2300		Siemens	1942	Töftedal 5,Ed	B9h	101/100	110228	6279	7015	5860	2933	6201	100	487		0						
	2300		Siemens	1943	Töftedal 6,Ed	B9e	101/100	110228	6279	7406	6138	3110	6579	100	518		0						
	2300		Siemens	1944	Töftedal 7,Ed	B9e	101/100	110318	6279	7262	6065	3096	6461	100	490		0						
	2300		Siemens	1945	Töftedal 10,Ed	B9e	101/100	110411	6279	7392	6111	3118	6584	100	528		0						
	2300		Siemens	1946	Töftedal 11,Ed	B9e	101/100	110318	6279	7438	6243	3100	6582	100	502		0						
	2300		Siemens	1947	Töftedal 12,Ed	B9e	101/100	110411	6279	7699	6423	3279	6944	100	534		0						
	2300		Enercon	1948	Ås 1,Dingle	A8i	82/108	130501	5900	6652	5229	2663	5644	100	445	94	0						
	2300		Enercon	1949	Ås 2,Dingle	A8i	82/108	130501	5900	6863	5376	2747	5693	100	459	95	0						
	2300		Enercon	1950	Ås 3,Dingle	A8i	82/108	130501	5900	5834	4492	2408	4911	100	385	93	0						
	2300		Enercon	1951	Ås 4,Dingle	A8i	82/108	130501	5900	7082	5545	2891	6032	100	478	95	0						
	2300		Enercon	1952	Ås 5,Dingle	A8i	82/108	130501	5900	7206	5470	2871	5920	100	487	94	0						
	2300		Enercon	1953	Ås 6,Dingle	A8i	82/108	130501	5900	7483	6066	3151	6622	100	525	95	0						
	2300		Enercon	1954	Dingleskogen 1,Dingle	B8g	82/108	130601	5900	7244	5941	2947	6297	100	479	94	0						
	2300		Enercon	1955	Dingleskogen 2,Dingle	B8g	82/108	121201	5900	6322	5074	2500	5313	100	372	84	0						
	2300		Enercon	1956	Dingleskogen 3,Dingle	B8g	82/108	121201	5900	5291	4204	1961	4303	100	177	62	0						
	2300		Enercon	1957	Dingleskogen 4,Dingle	B8g	82/108	130601	5900	6871	5593	2766	5931	100	447	91	0						
	2300		Enercon	1958	Dingleskogen 5,Dingle	B8g	82/108	130601	5900	5475	4240	2147	4520	100	343	88	0						
	2300		Enercon	1959	Dingleskogen 6,Dingle	B9a	82/108	130601	5900	5728	4499	2276	4812	100	371	90	0						
	2300		Enercon	1960	Hällevadsholm 2,Dingle	A9c	82/108	121029	5900	6250	5265	2611	5600	100	429	94	0						
	2300		Enercon	1961	Hällevadsholm 3,Dingle	A9f	82/108	121115	5900	6357	5154	2609	5478	100	414	93	0						
	2300		Enercon	2234	Önnarp, Margot,Önnarp	D1g	82/78	160324	5900	7040	2171		507										
	2300		Enercon	2252	Hannas 1,Hammenhög	D2c	82/78	191215	6800	5925	6492	3416	6881	100	443	95	0						
	2300		Enercon	2253	Hannas 2,Hammenhög	D2c	82/78	191215	6800	5827	6154	3321	6672	100	447	98	0						
	2350		Enercon	2239	Össjö Skog Hugo 1,Munka	C3h	92/104	170213	7000	7069	5905	3304	6680	100	485	95	0						
	2350		Enercon	2240	Össjö Skog Hugo 2,Munka	C3h	92/104	170213	7000	6797	5160	3162	6504	100	461	93	0						
	2350		Enercon	2245	Öljersjö,Öljersjö	F3f	92/98	180323	6400	6777	5785	3036	6234	100	397	92	0						
	2350		Enercon	2246	Össjö Skog 3,Munka Ljunb	C3h	103/99	180831	7200	6534	5421	3116	6425	100	458	95	0						
*	2400		Kenersys	1782	Erken 1,Kullsta	J11g	109/95	130130	6400	5078	4374	2381	4831	94,2	344	83	37						
*	2400		Kenersys	1783	Erken 2,Kullsta	J11g	109/95	130206	6400	5972	5256	2779	5714	98,8	401	83	16						
	2500		Nordex	1473	Ryningsnäs, Ryn 100,Rynin	G6a	90/100	081231	4000	3578	2832	1260	2818	69,3	0	0	684						
	2500		Nordex	1474	Ryningsnäs, Ryn 80,Ryning	G5g	90/80	081231	3000	2508	2546	1164	2591	92,7	185	69	142						
	2500		Nordex	1922	Brattön 1,Hede	B9b	90/100	100801	5864	5764	4547	2436	5044	100	407	100	0						
	2500		Nordex	1923	Brattön 2,Hede	B9b	90/100	100801	5864	6531	5266	2728	5689	100	420	100	0						
	2500		Nordex	1924	Brattön 3,Hede	B9b	90/100	100801	5864	7579	5669	3175	6141	100	519	100	0						
	2500		Nordex	1925	Brattön 4,Hede	B9b	90/100	100801	5864	5585	4589	2384	4961	100	366	100	0						
	2500		Nordex	1926	Brattön 5,Hede	B9b	90/100	100801	5864	5903	4760	2728	5251	100	440	100	0						
	2500		Nordex	1927	Brattön 6,Hede	B9b	90/100	100801	5864	7088	6075	3134	6491	100	525	100	0						
	2500		Nordex	1928	Hud 1,Huds Moar	A9c	90/100	080529	6000	6523	5624	2676	5883	100	430	100	0						
	2500		Nordex	1929	Hud 2,Huds Moar	A9c	90/100	080529	6000	6572	5869	1841	5151	100	482	100	0						
	2500		Nordex	1930	Hud 3,Huds Moar	A9c	90/100	080529	6000	7689	6125	3048	6666	100	498	100	0						

Ny *	Effekt (kW) Hög	Effekt (kW) Låg	Fabrikat	Nr	Anläggning Benämning, Ort	Placering Karta	D/H (m)	I drift	Ber MWh	2020 MWh	2021 MWh	2022 MWh	12mån MWh	12mån %	Månad MWh	Tid %	Hindertid (tim) AHT	MS	YNS	ÖYS	PU	ÖPS	TF
	2500		Nordex	1931	Hud 4,Huds Moar	A9c	90/100	080529	6000	7238	5868	2863	6196	100	462	100	0						
	2500		Nordex	1932	Hud 5,Huds Moar	A9c	90/100	080529	6000	6350	5476	2668	5780	100	436	97	0						
	2500		Nordex	1933	Hud 6,Huds Moar	A9c	90/100	080529	6000	6902	5710	2733	5940	100	457	100	0						
	2600		Vestas	2165	Sjisjka 1,Gällivare	J29c	100/80	121001	6700	5521	5869	2888	6208	99,3	629	89	6						
	2600		Vestas	2166	Sjisjka 2,Gällivare	J29c	100/80	121001	6700	5185	4866	2573	5209	99,5	544	87	1						
	2600		Vestas	2167	Sjisjka 3,Gällivare	J29c	100/80	121001	6700	6324	6106	2867	6298	98,7	634	90	1						
	2600		Vestas	2168	Sjisjka 4,Gällivare	J29c	100/80	121001	6700	6466	6120	3004	6383	98,8	659	90	0						
	2600		Vestas	2169	Sjisjka 5,Gällivare	J29c	100/80	121001	6700	5779	5634	2660	5821	99,1	589	86	0						
	2600		Vestas	2170	Sjisjka 6,Gällivare	J29b	100/80	121001	6700	5387	5374	2663	5696	99,6	584	86	1						
	2600		Vestas	2171	Sjisjka 7,Gällivare	J29b	100/80	121001	6700	5683	5257	2602	5546	98,7	589	86	1						
	2600		Vestas	2172	Sjisjka 8,Gällivare	J29b	100/80	121001	6700	5652	5413	2720	5738	99,6	587	86	0						
	2600		Vestas	2173	Sjisjka 9,Gällivare	J29b	100/80	121001	6700	5890	5715	2093	5244	99,2									
	2600		Vestas	2174	Sjisjka 10,Gällivare	J29b	100/80	121001	6700	5695	5660	2937	5986	97,5	606	86	1						
	2600		Vestas	2175	Sjisjka 11,Gällivare	J29b	100/80	121001	6700	4048	5502	2826	5949	99,6	578	88	0						
	2600		Vestas	2176	Sjisjka 12,Gällivare	J29b	100/80	121001	6700	5305	5495	2791	5886	99,6	579	87	0						
	2600		Vestas	2177	Sjisjka 13,Gällivare	J29c	100/80	121001	6700	5975	5206	2712	5549	95	536	81	43						
	2600		Vestas	2178	Sjisjka 14,Gällivare	J29c	100/80	121001	6700	6329	5874	3069	6392	99,5	590	87	2						
	2600		Vestas	2179	Sjisjka 15,Gällivare	J29c	100/80	121001	6700	6714	6293	3180	6775	99,7	615	89	1						
	2600		Vestas	2180	Sjisjka 16,Gällivare	J29c	100/80	121001	6700	6276	6387	3333	6848	99,4	605	86	4						
	2600		Vestas	2181	Sjisjka 17,Gällivare	J29c	100/80	121001	6700	5937	5710	2947	6195	98,7	587	88	1						
	2600		Vestas	2182	Sjisjka 18,Gällivare	J29c	100/80	121001	6700	6344	6071	3027	6488	99,4	614	89	0						
	2600		Vestas	2183	Sjisjka 19,Gällivare	J29c	100/80	121001	6700	6399	6141	3115	6586	98,6	605	89	0						
	2600		Vestas	2184	Sjisjka 20,Gällivare	J29c	100/80	121001	6700	6805	5931	3341	6364	94,7	638	90	4						
	2600		Vestas	2185	Sjisjka 21,Gällivare	J29c	100/80	121001	6700	7276	7131	3664	7724	96,6	665	85	54						
	2600		Vestas	2186	Sjisjka 22,Gällivare	J29c	100/80	121001	6700	7215	6533	3331	6948	96,2	647	90	15						
	2600		Vestas	2187	Sjisjka 23,Gällivare	J29c	100/80	121012	6700	7496	6993	3551	7652	98,3	699	92	3						
	2600		Vestas	2188	Sjisjka 24,Gällivare	J29c	100/80	121001	6700	7679	7771	3889	8384	98,9	773	93	8						
	2600		Vestas	2189	Sjisjka 25,Gällivare	J29c	100/80	121001	6700	5806	6300	2997	6714	96,9	656	91	2						
	2600		Vestas	2190	Sjisjka 26,Gällivare	J29c	100/80	121001	6700	5533	5468	2798	5851	97,9	575	87	18						
	2600		Vestas	2191	Sjisjka 27,Gällivare	J29c	100/80	121003	6700	6273	5789	2939	6268	97,3	578	84	45						
	2600		Vestas	2192	Sjisjka 28,Gällivare	J29c	100/80	121027	6700	6638	7110	3469	7554	99,7	695	90	17						
	2600		Vestas	2193	Sjisjka 29,Gällivare	J29c	100/80	121106	6700	6642	6490	3298	6981	98,3	646	88	28						
	2600		Vestas	2194	Sjisjka 30,Gällivare	J29c	100/80	121103	6700	6178	5917	2963	6347	98,6	615	90	3						
	3000		Vestas	763	Olsvenne 2,Näs	I5f	90/80	021201	8000	7778	7513	3548	8024	88,2	335	46	373						
	3000		Vestas	1492	Näsudden Väst 01,Näs	I5f	90/90	111001		10246	8311	4539	9218	99	732	89	2						
	3000		Vestas	1493	Näsudden Väst 02,Näs	I5f	90/90	111001		10169	8128	4476	8969	97,2	722	88	3						
	3000		Vestas	1494	Näsudden Väst 03,Näs	I5f	90/90	111001		10023	8159	4442	8950	98,3	707	89	2						
	3000		Vestas	1495	Näsudden Väst 04,Näs	I5f	90/90	111001		10081	8079	4402	8925	97,8	689	88	4						
	3000		Vestas	1496	Näsudden Väst 05,Näs	I5f	90/90	111001		10028	7803	4171	8441	94,2	486	62	219						
	3000		Vestas	1497	Näsudden Väst 06,Näs	I5f	90/90	111001		10003	8088	4032	8568	97,6	553	88	4						
	3000		Vestas	1498	Näsudden Väst 07,Näs	I5f	90/90	111001		8984	6706	4158	8405	93,5	604	88	2						
	3000		Vestas	1499	Näsudden Väst 08,Näs	I5f	90/90	111001		9395	7748	3989	8338	97	592	88	2						
	3000		Vestas	1500	Näsudden Väst 09,Näs	I5f	90/90	111001		9253	6759	3723	8029	94,5	290	49	330						
	3000		Vestas	1501	Näsudden Väst 10,Näs	I5f	90/90	111001		8964	6820	3830	8066	96,1	419	67	155						
	3000		Vestas	1502	Näsudden Väst 11,Näs	I5f	90/90	111001		8954	7290	3787	7857	97,1	440	86	10						
	3000		Vestas	1503	Näsudden Väst 12,Näs	I5f	90/90	111001		9219	7363	3817	7940	96,7	442	86	3						
	3000		Vestas	1504	Stugyl 1,Näs	I5f	90/90	110901		10242	8112	4172	8655	93,7	738	88	3						
	3000		Vestas	1505	Stugyl 2,Näs	I5f	90/90	110901		10170	8260	4329	8924	94,9	708	85	21						
	3000		Vestas	1506	Stugyl 3,Näs	I5f	90/90	110901		10519	8636	4532	9416	97,2	753	89	2						
	3000		Vestas	1507	Stugyl 4,Näs	I5f	90/90	110901		10748	8727	4581	9577	97,9	778	88	4						
	3000		Vestas	1508	Stugyl 5,Näs	I5f	90/90	110901		10320	9009	4655	9765	98,2	796	89	5						
	3000		Vestas	1509	Stugyl 6,Näs	I5f	90/90	110901		9575	7864	4097	8503	97,9	531	85	16						
	3000		Vestas	1510	Stugyl 7,Näs	I5f	90/90	110901		9760	7826	4027	8460	97,5	484	85	16						
	3000		Vestas	1511	Stugyl 8,Näs	I5f	90/90	110901		10064	8210	4348	9036	99,2	656	87	5						
	3000		Vestas	1512	Stugyl 9,Näs	I5f	90/90	110901		10579	8626	4367	9269	96,3	709	81	65						
	3000		Siemens	1854	Mullberget 1,Rätan	E17f	113/122	140401	9494	9571	7905	4272	8714	99,3	828	95	0						
	3000		Siemens	1855	Mullberget 2,Rätan	E17f	113/122	140401	9494	10078	8370	4252	9062	99,7	746	92	0	20					
	3000		Siemens	1856	Mullberget 3,Rätan	E17f	113/122	140501	9494	11238	9784	5185	10927	100	952	95	0						
	3000		Siemens	1857	Mullberget 4,Rätan	E17f	113/122	140501	9494	11514	10302	5208	11169	100	953	95	0						
	3000		Siemens	1858	Mullberget 5,Rätan	E17f	113/122	140501	9494	11498	10047	5301	11146	100	950	96	0						
	3000		Siemens	1859	Mullberget 6,Rätan	E17f	113/122	140501	9494	11633	9749	5123	10871	100	932	94	0						
	3000		Siemens	1860	Mullberget 7,Rätan	E17f	113/122	140501	9494	10551	9319	4844	10245	100	899	96	0						
	3000		Siemens	1861	Mullberget 8,Rätan	E17f	113/122	140501	9494	11230	9906	5139	10835	100	954	97	0						
	3000		Siemens	1862	Mullberget 9,Rätan	E17f	113/122	140501	9494	11086	9414	5252	10534	97,8	952	96	0						
	3000		Siemens	1863	Mullberget 10,Rätan	E17f	113/122	140501	9494	11050	9564	5128	10554	100	938	96	0						
	3000		Siemens	1864	Mullberget 11,Rätan	E17f	113/122	140501	9494	10600	8870	4668	9726	99	893	96	0						
	3000		Siemens	1865	Mullberget 12,Rätan	E17f	113/122	140401	9494	10203	8860	4730	9652	96,5	892	96	0						
	3000		Siemens	1866	Mullberget 13,Rätan	E17f	113/122	140401	9494	11080	9284	4985	10356	99,6	898	91	0	30					
	3000		Siemens	1867	Mullberget 14,Rätan	E17f	113/122	140401	9494	10903	9646	4920	10401	100	915	97	0						
	3000		Siemens	1868	Mullberget 15,Rätan	E17f	113/122	140401	9494	#Num!	8621	4545	9323	99,4	828	97	0						
	3000		Siemens	1869	Mullberget 16,Rätan	E17f	113/122	140501	9494	9829	6254	4389	9139	99,6	825	91	0	30					
	3000		Siemens	1870	Mullberget 17,Rätan	E17f	113/122	140501	9494	9939	8792	4399	9338	98,8	869	96	0						

Ny *	Effekt (kW) Hög	Effekt (kW) Låg	Fabrikat	Nr	Anläggning Benämning, Ort	Placering Karta	D/H (m)	I drift	Ber MWh	2020 MWh	2021 MWh	2022 MWh	12mån MWh	12mån %	Månad MWh	Tid %	Hindertid (tim) AHT	MS	YNS	ÖYS	PU	ÖPS	TF
	3000		Siemens	1871	Mullberget 18,Rätan	E17f	113/122	140401	9494	10312	9600	4521	9920	100	926	96	0						
	3000		Siemens	1872	Mullberget 19,Rätan	E17f	113/122	140401	9494	9563	8604	4282	9119	97,7	842	95	0						
	3000		Siemens	1873	Mullberget 20,Rätan	E17f	113/122	140401	9494	9757	8916	4496	9528	100	840	96	0						
	3000		Siemens	1874	Mullberget 21,Rätan	E17f	113/122	140401	9494	10039	9110	4561	9703	100	876	95	0						
	3000		Siemens	1875	Mullberget 22,Rätan	E17f	113/122	140401	9494	10758	9246	4547	9562	99,4	911	95	0						
	3000		Siemens	1876	Mullberget 23,Rätan	E17f	113/122	140401	9494	9656	8310	4258	8928	100	829	95	0						
	3000		Siemens	1877	Mullberget 24,Rätan	E17f	113/122	140501	9494	10406	9247	4509	9722	98,6	689	78	0	120					
	3000		Siemens	1878	Mullberget 25,Rätan	E17f	113/122	140501	9494	9950	8688	4292	9268	99,4	888	94	0						
	3000		Siemens	1879	Mullberget 26,Rätan	E17f	113/122	140401	9494	10161	8577	4385	9300	100	868	96	0						
	3075		Vestas	1802	Örken ORA A01,Fröslida	C5c	112/94	121101	7205	8789	7117	3580	7580	99,4	534	84	1						
	3075		Vestas	1803	Örken ORA A02,Fröslida	C5c	112/94	121101	7205	9139	7305	4136	8122	99,3	642	87	1						
	3075		Vestas	1804	Örken ORA A03,Fröslida	C5c	112/94	121114	7205	8545	6608	3793	7492	99,2	578	87	0						
	3075		Vestas	1805	Örken ORA B01,Oskarströ	C5c	112/94	121117	7205	9201	7284	4031	7905	98,2	621	87	0						
	3075		Vestas	1806	Örken ORA B02,Oskarströ	C5c	112/94	121129	7205	8731	7278	3670	7767	98,7	558	85	15						
	3075		Vestas	1807	Örken ORA B03,Oskarströ	C5c	112/94	121031	7205	6732	5797	3085	6359	96,8	491	86	1						
	3075		Vestas	1962	Skaveröd-Gurseröd 1,Tanu	A9f	112/100	140901	8550	8809	6941	3659	7770	100	624		0						
	3075		Vestas	1963	Skaveröd-Gurseröd 2,Tanu	A9f	112/100	140901	8550	8413	7010	3454	7468	100	577	0	0						
	3075		Vestas	1964	Skaveröd-Gurseröd 3,Tanu	A9f	112/100	140901	8550	8618	7041	3692	7770	100	609	0	0						
	3075		Vestas	1965	Skaveröd-Gurseröd 4,Tanu	A9f	112/100	140901	8550	8407	7172	3533	7584	100	563	0	0						
	3075		Vestas	1966	Skaveröd-Gurseröd 5,Tanu	A9f	112/100	140901	8550	8830	7380	3029	7205	100	543	0	0						
	3075		Vestas	1967	Skaveröd-Gurseröd 6,Tanu	A9f	112/100	140901	8550	8890	7247	3730	7795	100	618	0	0						
	3075		Vestas	1968	Skaveröd-Gurseröd 7,Tanu	A9f	112/100	140901	8550	8523	7054	3446	7462	100	592		0						
	3075		Vestas	1969	Skaveröd-Gurseröd 8,Tanu	A9f	112/100	140901	8550	9126	7480	3776	8116	100	661	0	0						
	3075		Vestas	1970	Skaveröd-Gurseröd 11,Tan	A9f	112/100	140901	8550	8299	7660	3659	8004	100	597	0	0						
	3075		Vestas	1971	Skaveröd-Gurseröd 12,Tan	A9f	112/100	140901	8550	8738	7398	3682	7805	100	598	0	0						
	3075		Vestas	1972	Skaveröd-Gurseröd 13,Tan	A9f	112/100	140901	8550	8368	6924	3253	7149	100	568	0	0						
	3075		Vestas	1984	Årjäng SV verk 3,Årjäng	B10i	112/100	141101	8900	9403	7862	3807	8195	100	622		0						
	3075		Vestas	1985	Årjäng SV verk 4,Årjäng	B10i	112/100	141101	8900	9787	7272	4129	8664	100	665		0						
	3075		Vestas	1987	Årjäng SV verk 6,Årjäng	B10i	112/100	141101	8900	9949	7986	4036	8525	100	648		0						
	3075		Vestas	1988	Årjäng SV verk 7,Årjäng	B10i	112/100	141101	8900	9185	7843	3960	8292	100	633		0						
	3075		Vestas	1990	Årjäng SV verk 9,Årjäng	B10i	112/100	141101	8900	9790	7864	3775	8242	100	643		0						
	3075		Vestas	1991	Årjäng SV verk 10,Årjäng	B10i	112/100	141101	8900	9628	7731	3813	8076	100	427		0						
	3075		Vestas	1992	Årjäng SV verk 11,Årjäng	B10i	112/100	141101	8900	9192	7312	3275	7276	100	585		0						
	3075		Vestas	1993	Årjäng SV verk 12,Årjäng	B10i	112/100	141101	8900	9227	7738	3767	7992	100	568		0						
	3075		Vestas	1994	Årjäng SV verk 13,Årjäng	B10i	112/100	141101	8900	9241	7734	3834	8003	100	594		0						
	3200		Senvion	1205	Granberget 7,Sikeå	L21d	114/93	140401	8600	7650	6871	3350	7102	100	620		0						
	3200		Senvion	1206	Granberget 8,Sikeå	L21d	114/93	140401	8600	7763	7402	2751	6674	100	564		0						
	3200		Senvion	1207	Granberget 9,Sikeå	L21d	114/93	140401	8600	7436	5921	1126	4015	100	589		0						
	3300		Vestas	1995	Alered 1,Asige	C5b	112/94	141116	9200	9923	8185	3937	8519	100	600	93	0						
	3300		Vestas	1996	Alered 2,Asige	C5b	112/94	141116	9200	10158	8225	4364	8948	100	527	68	0						
	3300		Vestas	1997	Alered 3,Asige	C5b	112/94	141116	9200	8770	7292	3583	7750	100	473	89	0						
	3300		Vestas	1998	Alered 4,Asige	C5b	112/94	141116	9200	7174	6758	4343	8838	100	663	98	0						
	3300		Vestas	2150	Klämman 1,Reftele	D5h	126/138	151224	11500	12366	11291	5751	12167	98,9	925	88	0						
	3300		Vestas	2151	Klämman 2,Reftele	D5h	126/138	151224	11500	13086	11762	5823	12494	99,3	919	86	2						
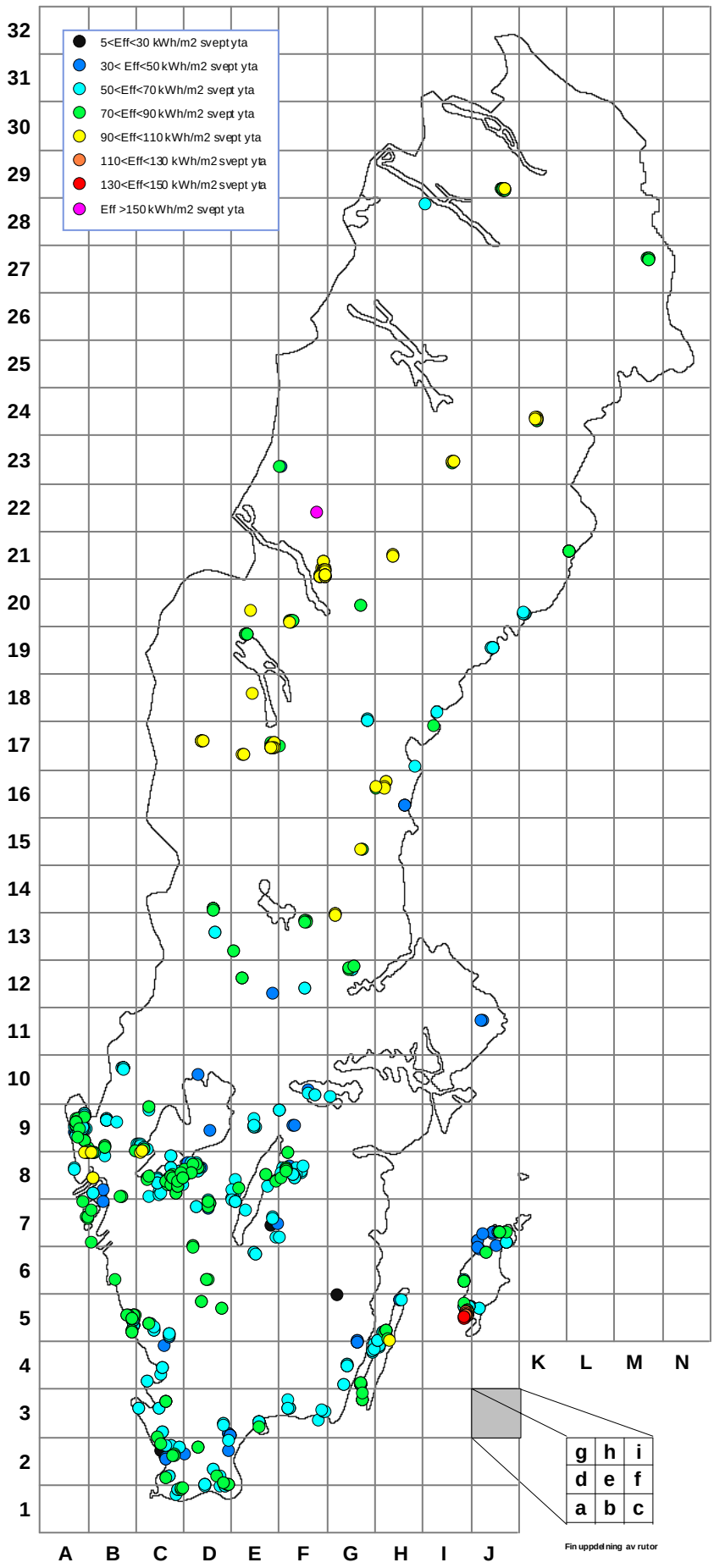
Karta över verkens placering